

The logo consists of the lowercase letters 'b', 'w', and 'i' in a bold, rounded, sans-serif font. The 'b' is a simple block letter. The 'w' is formed by two connected, rounded shapes. The 'i' is a simple block letter with a small circle above it. The entire logo is white and centered horizontally.

b.wi

Único como você.

# FINANCIAL TECHNOLOGY = FINTECH



São 1.158 Fintechs estruturadas no país ...

## FINTECHS



## LIGADOS A ADQUIRENTES



## COOPERATIVAS



## LIGADOS A EMPRESAS



## LIGADOS A INCUMBENTES



## PLATAFORMAS / BAAS



... e para o setor Educacional?



**b.Uni, a primeira fintech do setor educacional a oferecer soluções financeiras digitais para os estudantes com o objetivo de desenvolver a prosperidade socioeconômica e proporcionar o acesso ao mundo financeiro.**



Queremos proporcionar aos estudantes o acesso a produtos e serviços financeiros, trazendo benefícios que visam facilitar sua vida educacional.

É uma oportunidade para que os jovens possam, não apenas ter serviços financeiros de forma fácil e rápida, mas também que a sua jornada no ensino superior seja facilitada e completa.

Oferecer benefícios também ao funcionário é sempre uma ótima alternativa de torná-lo engajado dentro da Empresa, resultando na retenção de talentos.

Permitir que o ecossistema das instituições educacionais gerem negócios que possam se traduzir em ganhos a serem compartilhados com as instituições.

Chegou b.Uni.  
**Único como você.**



Segurança para aproveitar  
a vida da melhor maneira

# SEGU RANÇA



# AUTO NOMIA

Aproveita a vida real, digital  
e financeira da melhor maneira



# EDU CAÇÃO

Reinvente a forma de lidar  
com a sua vida financeira  
através da educação.



# Ambiente de Negócios

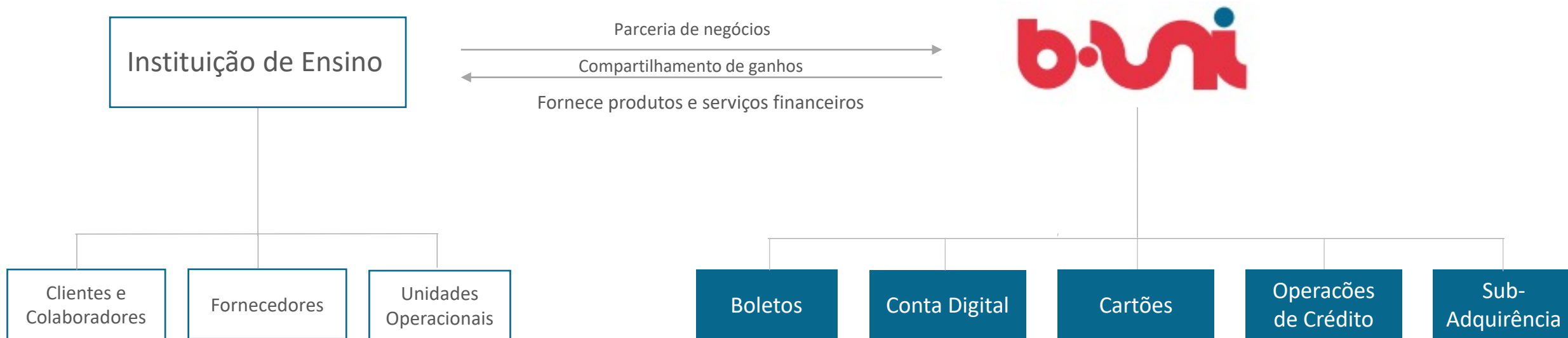



# Modelo de negócios

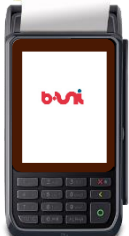

Liquidação das operações de aquisição na conta digital.



Pagamentos de funcionários via conta digital.



Cartão embarcado, embandeirado débito e crédito.



Captura de estabelecimentos e pagamentos via QR CODE.



Aplicação de clube de vantagens e fidelização diretamente na conta.



Venda de produtos e serviços financeiros diretamente na conta.



Aplicação de cashback e diretamente através da conta.



Cartões Convênios embarcados na solução digital como saúde, educação e outros.

# Produtos a serem oferecidos para cada canal ...



## Alunos

- Conta Bancária
- Pagamentos
- Transferências
- Cartão de Débito
- Cartão de Crédito
- Saques na rede 24 horas
- PIX
- Seguros
- Crédito rotativo
- Crédito pessoal
- Recebimentos por débito em conta
- Capitalização
- Investimentos
- Cashback por utilização



## Colaboradores

- Conta Bancária
- Pagamentos
- Transferências
- Cartões de Débito e Crédito
- Saques na rede 24 horas
- PIX
- Seguros
- Crédito Consignado
- Crédito pessoal
- Capitalização
- Investimentos
- Cashback por utilização

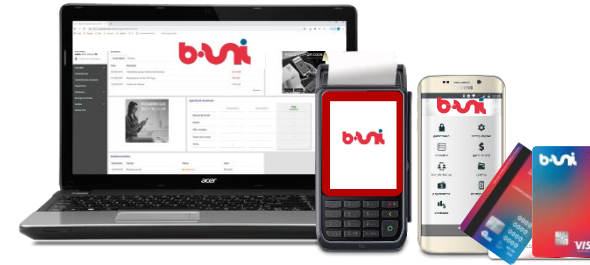

## Fornecedores

- Conta Bancária
- Pagamentos
- Transferências
- PIX
- Seguros
- Crédito (Capital de Giro)
- Antecipação de duplicatas
- Investimentos



## Unidades Operacionais

- Conta Bancária
- Pagamentos
- Transferências
- PIX
- Seguros
- Crédito (Capital de Giro)
- Antecipação de duplicatas
- Investimentos
- Adquirência
- Boletos

# Os Quatros Pilares



1

## Eficiência Operacional e Redução de Custos

### Boletos

Emissão de Boletos pelo b.Uni com redução significativa de custos em tarifas.

2

## Fidelização e Captação de Alunos

### Conta Digital Alunos

Abertura de conta digital, com acesso a produtos e serviços financeiros de forma fácil e rápida.

3

## Engajamento e Benefícios aos Colaboradores

### Conta Digital Colaboradores

Processamento da folha de pagamento, atrelando benefícios a seus colaboradores tornando-os mais engajados.

4

## Acesso a crédito para cobertura do fluxo de caixa

### Operações de Crédito

**Para a instituição de ensino:** oferta de capital de giro, cessão da carteira de recebíveis e antecipação à fornecedores.

**Para colaboradores:** oferta de crédito consignado, empréstimo pessoal e cartão de crédito.

**Para os alunos:** oferta de empréstimo pessoal, crédito estudantil e cartão de crédito.



# Estrutura Operacional

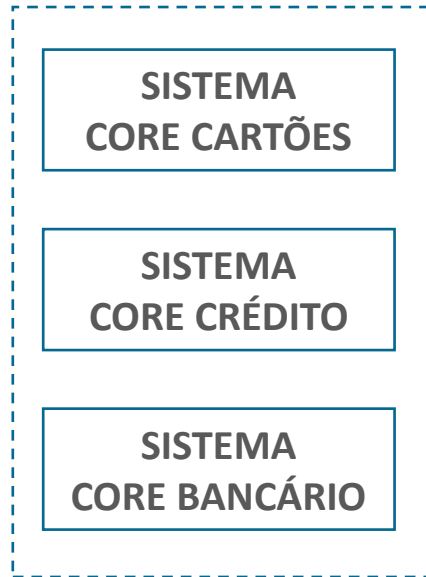

SCD plugada no SPI e na CIP ...



Diretório de Identificação de Contas  
Transacionais (DICT)



## I.F. LIQUIDANTE / PARTICIPANTE DIRETO

Participante Direto – SPB e SPI  
Sociedade de Crédito Direto – SCD  
I.F: XXX ISPB: XXXXXXXX

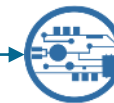

Conta PI do  
Participante  
Responsável



# Estrutura de Governança

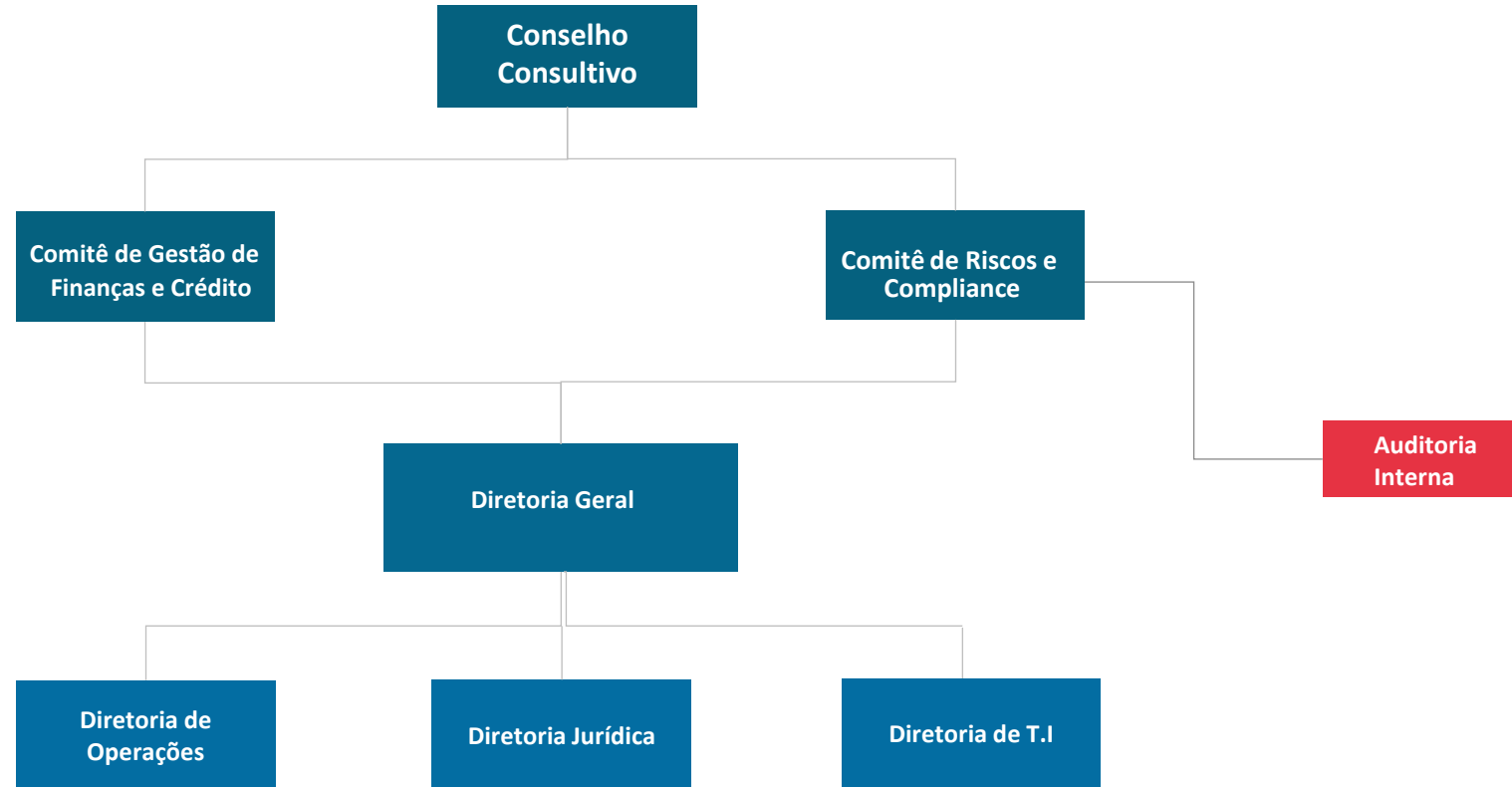

The logo consists of the lowercase letters 'b', 'w', and 'i' in a bold, rounded, sans-serif font. The 'b' is a simple block letter. The 'w' is formed by two connected, rounded shapes. The 'i' is a simple block letter with a small circle above it. The entire logo is white and centered horizontally.

b.wi

Único como você.