

RESPONSABILIDADE SOCIAL 2024

ANO 15 ♦ Nº 11 ♦ DEZEMBRO DE 2024



RESPONSABILIDADE SOCIAL 2024

ANO 15 ♦ Nº 11 ♦ DEZEMBRO DE 2024





Associação Brasileira de Mantenedoras de Ensino Superior
SHN Quadra 01, Bloco F, Entrada A, Conjunto A, 9º andar
Edifício Vision Work & Live, Asa Norte – Brasília/DF
CEP: 70.701-060 | Tel.: (61) 3322-3252
www.abmes.org.br | editora@abmes.org.br

PRESIDÊNCIA

Diretor Presidente

Celso Niskier

Vice-Presidentes

Débora Brettas Andrade Guerra

Daniel Faccini Castanho

José Janguê Bezerra Diniz

COLEGIADO DA PRESIDÊNCIA

Carlos Joel Pereira

Claudia Meucci Andreatini

Eduardo Parente Menezes

Eduardo Storopoli

José Vicente

Marcelo Antonio Fuster Soler

Paulo Muniz Lopes

Renato Padovese

Saumíneo da Silva Nascimento

Tales de Sá Cavalcante

Wilson de Matos Silva

Suplentes

Carmen Regina Murara

Edson Machado de Sousa Filho

Flavio Cunha de Carvalho

João Rodrigues Sampaio Neto

Leopoldina de Souza Marques

CONSELHO FISCAL

Getúlio Moreira Lopes

Géza Németh

Maria Antonieta Alves Chiappetta

Maria Eliza de Aguiar e Silva

Tereza Cristina Rodrigues da Cunha

Suplentes

Eduardo Augusto de Andrade Ramos

Bruno Eizerik

DIRETORIA EXECUTIVA

Diretor-Geral

José Wilson dos Santos

Vice-Diretor-Geral

Thiago Rodrigues Pêgas

Diretor Administrativo

Paulo Antônio de Azevedo Lima

Diretor Técnico

José Lima de Carvalho Rocha

Diretor Executivo

Andrei Candiota

CONSELHO DE ADMINISTRAÇÃO

Presidente

José Janguê Bezerra Diniz

Membros Natos

Édson Pinheiro de Souza Franco

Membros Titulares

Antonio Carbonari Netto

Antonio Colaço Martins

Eduardo Soares de Oliveira

Hiran Costa Rabelo

Jânio Janguê Bezerra Diniz

Paulo Cesar Chanan Silva

Suplentes

Arthur Sperandéo de Macedo

Átila Melo Lira

Rosa Maria D'Amato De Déa

Therezinha Cunha

Gilberto Gonçalves Garcia

Iara de Moraes Xavier

EQUIPE ABMES

Aglaene de Sousa
Anamaria Almeida
Andrei Candiota
Bruno Coimbra
Camila Griguc
Daiana Martins
Dalliane Sales
Eduardo Viana
Felipe Pierre
Francisca Mendes
Jonathan Alves
Jordana Oliveira
Katiana Santiago
Keila Lima
Leandro Uessugue
Márcia Marques
Nathany Vieira
Robson Moura
Sabrina Moraes
Simone Silva
Victor Macedo

Organização

Camila Griguc

Apoio editorial

Michel Mott Machado
Valentina Lisboa
Sabrina Moraes

Projeto gráfico, capa e diagramação

Felipe Pierre

R434

Responsabilidade Social / Camila Griguc de Carvalho, Organizadora – Ano 15, n.11- . –
Brasília : ABMES Editora, 2024.

410 p. : il. ; 30 cm.

Início: 2006

ISSN: 1809-8754

1. Ensino Superior. 2. Ensino Superior – Responsabilidade Social. 3. Ensino Superior – Ação Social. 4. Ensino Superior – Periódico. 5. Ensino Superior – Estatística. I. Carvalho, Camila Griguc de. II. ABMES Editora. III. Responsabilidade Social. CDU 378 (5)



SUMÁRIO

Apresentação	5
1. Artigos.....	8
2. Campanha da Responsabilidade Social do Ensino Superior Particular	57
3. Prêmio Fernando Braga - Sustentabilidade Ambiental na Educação Superior.....	77
4. Balanço estatístico.....	86
5. Fotos.....	92
6. Instituições participantes.....	97

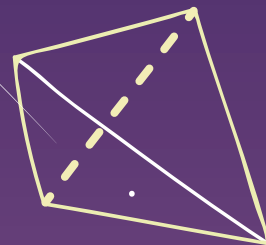
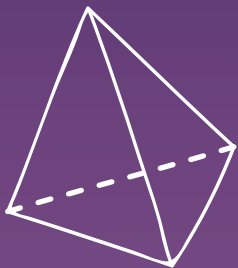

Apresentação

Prezado leitor,

Após uma edição especial, focada nas ações sociais realizadas pelas instituições de educação superior (IES) durante a Pandemia da Covid-19, lançamos agora a 11ª edição da Revista da Responsabilidade Social em um contexto completamente diferente, em um mundo marcado por mudanças estruturais e importantes trazidas pela pandemia. O mundo é outro, as pessoas estão diferentes, os formatos de ensino e aprendizado estão evoluindo e, mais do que nunca, a solidariedade humana foi fortalecida. A responsabilidade social individual e coletiva são cada vez mais essenciais no dia a dia da sociedade mundial.

Como de praxe, esta publicação traz as atividades desenvolvidas pelas IES no âmbito da Campanha da Responsabilidade Social do Ensino Superior Particular.

Desde 2005, a ABMES realiza anualmente uma campanha que mobiliza instituições de ensino superior, tanto públicas quanto privadas, em todas as cinco regiões do Brasil. Por meio dessa iniciativa, universidades, centros universitários e faculdades demonstram que seu compromisso com a transformação das comunidades onde estão localizadas vai além de sua função principal de formar profissionais capacitados para um mercado de trabalho cada vez mais competitivo e exigente.

Esta edição apresenta um resumo das milhares de atividades gratuitas realizadas em 2022 e 2023. Inclui dados estatísticos, registros fotográficos e uma lista completa das instituições que participaram ativamente da Campanha durante esses dois anos, tudo compilado nesta revista, que é publicada a cada dois anos.

Seguindo a tradição de oferecer conteúdo de qualidade e relevância sobre o tema da Responsabilidade Social no âmbito da educação superior, a publicação apresenta dois artigos elaborados por acadêmicos especialistas no tema. Para essa parte, contamos com a colaboração de Michel Mott Machado, Professor no Programa de Pós-Graduação em Gestão e Desenvolvimento da Educação Profissional, Centro Estadual de Educação Tecnológica Paula Souza (CEETEPS), para reunir autores que têm se aprofundado em estudos sobre a área, identificando as tendências e contribuindo para o fortalecimento do debate no Brasil e no mundo.

Além disso, a revista conta com dois artigos escritos por coordenadores de dois dos projetos vencedores da 1ª edição do Prêmio Fernando Braga- Sustentabilidade Ambiental na Educação Superior.

Prestamos nossos sinceros agradecimentos a cada um dos autores que aceitou colaborar com o enriquecimento desta revista, bem como para a pesquisa de inúmeros estudiosos que utilizam a publicação como fonte de estudo.

Por fim, agradecemos a cada membro da equipe da ABMES que ajudou a tornar possível não apenas mais esta edição da revista Responsabilidade Social, mas também a realização das Campanhas aqui apresentadas. É sempre gratificante contar com um time qualificado e comprometido, que acredita nos projetos e os recebe com tanto carinho e dedicação.

Brasília, dezembro de 2024

Celso Niskier

Diretor presidente da ABMES

01

Artigos



Responsabilidade Social Universitária e o Papel das Redes: O Caso da Rede UniSustentável

*Rosamaria C. Moura Leite
Leonardo Chaves de Carvalho
Janielly Mantovani Cravo*

Introdução

As instituições de ensino superior possuem um papel essencial na sociedade, pois são agentes de desenvolvimento social, econômico, científico e cultural. Seu papel vai além de formar profissionais bem qualificados, já que elas são centrais no desenvolvimento do conhecimento, resolução de desafios contemporâneos, na promoção da cidadania, entre outros muitos papéis, que as desafiam a serem motores de transformação social de seus territórios.

Nesse contexto, as universidades devem alinhar suas funções substantivas e de governança e gestão aos valores éticos e às demandas da sociedade, o que requer uma abordagem holística, que permeie todos os âmbitos da instituição, garantindo coerência entre discurso e prática e engajando as comunidades interna e externa (IESALC, 2020).

Destaca-se que além do conceito de responsabilidade social universitária existem outras abordagens institucionais voltadas para a sustentabilidade, como a Abordagem Integral Institucional (Unesco, 2021; Kohl et al., 2022) e o Sistema de Sustentabilidade Institucional (Saenz, 2023). Essas abordagens, embora diferentes, compartilham a premissa de que a sustentabilidade deve ser incorporada em todas as dimensões da universidade.

O presente artigo explora a interseção entre esses conceitos e o papel das redes de instituições de ensino superior no processo de incorporação destes conceitos pelas universidades, destacando o caso da Rede Brasileira de Instituições de Ensino Superior para o Desenvolvimento Sustentável (UniSustentável), que tem desempenhado um papel estratégico na promoção da sustentabilidade nas universidades brasileiras, consolidando-se como uma iniciativa inovadora no contexto acadêmico nacional.

Ao apresentar a história da criação da Rede UniSustentável, bem como seu funcionamento, estimula-se o estabelecimento de outros projetos similares, além de disseminar um ambiente de cooperação, colaboração e intercâmbio entre as universidades, com o intuito

de contribuir para a construção de uma sociedade mais sustentável.

O próximo tópico apresenta os conceitos mencionados anteriormente, os quais auxiliam na compreensão dos desafios que as universidades enfrentam ao buscar ampliar sua contribuição para o desenvolvimento sustentável nos territórios em que atuam. Em seguida, o tópico 'A Rede UniSustentável' aborda o contexto histórico recente, a estrutura organizacional e os resultados obtidos pela Rede UniSustentável. O artigo finaliza com algumas considerações finais.

Responsabilidade Social, Abordagem Integral Institucional e Sistema de Sustentabilidade Institucional

A responsabilidade social universitária oferece diversos benefícios de médio e longo prazo, pois alinha as funções de ensino, pesquisa e extensão com uma gestão ética e responsável, garantindo que as ações diárias da instituição refletem sua missão, visão e valores. Ademais, promove a permeabilidade social, pois conecta a universidade ao seu entorno, engajando atores sociais externos e direcionando suas ações para resolver demandas sociais e problemas ambientais atuais. Outro benefício é o fomento à inovação institucional, já que leva à autoavaliação, estimulando melhorias contínuas e racionalização da gestão universitária (Vallaey et al., 2009).

De acordo com Vallaey et al. (2009), a responsabilidade social universitária não pode ser parcial ou segmentada, pois deve abranger todos os âmbitos da universidade, sem se limitar ao fortalecimento da extensão universitária ou à criação de uma nova área de gestão ambiental do campus. Ela deve permear toda a universidade, promovendo coerência entre discurso e prática, além de alinhamento entre as diversas áreas de atuação e do conhecimento que compõem a mesma. A responsabilidade social universitária envolve quatro eixos principais: o organizacional, que se refere à gestão, estrutura e políticas da universidade; o educacional, focado na formação profissional e cívica dos estudantes; o do conhecimento, relacionado à pesquisa e inovação de saberes; e o de extensão, pela interação com a sociedade.

Os mesmos autores alertam que a responsabilidade social universitária não é filantropia separada da atividade central, também não é uma moda passageira, muito menos uma função a mais, mas um modo contínuo de operar todas as funções da universidade e se aplica a todos os tipos de instituições de ensino superior, sejam públicas ou privadas com fins lucrativos ou sem fins lucrativos (Vallaey et al., 2009).

A responsabilidade social universitária promove alianças para o desenvolvimento sustentável, pois a instituição de ensino superior deve se entender como parte de uma rede social ampla e complexa, na qual desempenha um papel importante de mediação para aproximar interesses complementares. Ela deve avançar de uma lógica reativa (adaptação) para uma lógica proativa (inovação), criando novos caminhos para a solução de problemas sociais e ambientais (Vallaey et al., 2009).

Enquanto isso, a Unesco (2021), no documento “Educação para o Desenvolvimento Sustentável: um roteiro”, assim como Kohl et al. (2022), destacam a relevância da abordagem de toda a instituição, que abrange a integração da sustentabilidade em todos os aspectos do ambiente de aprendizagem. Kapitulcinová et al. (2018) observaram que essa abordagem inclui incorporar a sustentabilidade em cinco dimensões: ensino e aprendizagem, pesquisa, extensão, operações do campus e avaliação e relatórios.

A abordagem institucional integral da sustentabilidade é uma forma de avançar em direção à sustentabilidade de maneira holística, abrangendo o conteúdo e a metodologia de ensino, influenciando o processo de aprendizagem, e ao mesmo tempo, incorporando a sustentabilidade em todos os aspectos da instituição, incluindo operações, interação com as partes interessadas, governança e capacitação (Kohl et al., 2022).

Outro conceito similar é o de sistema de sustentabilidade institucional adotado pelo *Observatorio de la Sustentabilidad en la Educación Superior de América Latina y el Caribe*, que destaca cinco eixos. Três eixos são relacionados com as funções substantivas das universidades: ensino, pesquisa e extensão, sendo os outros dois correspondentes às funções necessárias para orientar e dar suporte institucional às anteriores, isso é governança e gestão (Saenz, 2023).

É notável que os conceitos de responsabilidade social universitária, abordagem institucional integral e o sistema de sustentabilidade institucional possuem em comum a abrangência, isto é, todos ressaltam a importância do envolvimento de toda a instituição de ensino superior.

Para o sucesso da aplicação destes conceitos na prática das universidades é importante o apoio da liderança, e um amplo esforço de divulgação e capacitação de todos os envolvidos. Dado que é necessário que ocorra a sua incorporação na cultura organizacional, caso contrário ela pode ocorrer apenas para melhoria de imagem ou cumprimento de requisitos legais (Moura-Leite, 2023; Moura-Leite et al., 2022).

A agenda 2030 e os objetivos de desenvolvimento sustentável (ODS) são uma excelente oportunidade para as instituições de ensino superior incorporarem estes conceitos, pois proporcionam uma definição globalmente aceita e compreendida do conceito de desenvolvimento sustentável e oferecem uma estrutura para demonstrar o impacto

causado pela atuação das universidades, criam novas fontes de financiamento, e apoiam a colaboração com novos parceiros tanto externos às instituições de ensino superior como internos (SDSN, 2017).

No entanto, uma pesquisa realizada em 2020 constatou que apenas 42% das universidades federais brasileiras incorporaram os ODS em seus documentos institucionais e que 74% não vinculam projetos de pesquisa ou extensão aos ODS (Serafim, 2022). Ainda em relação às universidades federais brasileiras, outro estudo descobriu que, embora sejam obrigadas por lei a elaborar um plano de gestão que aborda questões ambientais, isto é, o Plano de Gestão de Logística Sustentável, apenas 25% delas tinham o plano implementado entre 2020 e 2021 (Moura-Leite et al., 2022). Outro estudo realizado em 2018 constatou que, de uma amostra de 150 IES brasileiras, públicas e privadas, apenas 14 haviam publicado Relatórios de Sustentabilidade (Moura-Leite e Pereira, 2020).

É relevante destacar que as universidades precisam superar algumas barreiras para implementar os referidos conceitos. Alguns dos obstáculos frequentes são: resistência à mudança na cultura organizacional, dificuldades em obter recursos financeiros e financiar projetos relacionados, falta de conscientização, interesse e apoio da alta gestão, falta de estrutura organizacional e de liderança dedicada à coordenação da implementação, ausência de indicadores e ferramentas para medir o progresso, e a falta de redes de cooperação entre instituições de ensino superior (Brandli, et al., 2015; Leal-Filho, et al., 2019; Serafim, 2022).

As redes podem auxiliar na superação dos demais obstáculos, pois incentivam a colaboração inter e transdisciplinar para a sustentabilidade dentro e entre as universidades. Além disso, exercem uma função de motivação para a participação das universidades em novos projetos, dado que possibilitam as mesmas a conhecer diversos atores sociais envolvidos e oportunidade de adquirir novas habilidades e conhecimentos com seus pares (Norton et al., 2022).

A Rede UniSustentável

A Rede Brasileira de Instituições de Ensino Superior para o Desenvolvimento Sustentável (UniSustentável) foi lançada em 14 de setembro de 2023, na Cidade Universitária da Universidade Federal de Mato Grosso do Sul (UFMS), durante o 1º Encontro UFMS Sustentável, que estava sendo realizado paralelamente ao 6º *Workshop* Nacional do *UI GreenMetric* para Universidades no Brasil. A Rede iniciou com três membros: UFMS, Universidade Federal da Grande Dourados (UFGD) e Universidade Estadual de Mato Grosso do Sul (UEMS), e atualmente é composta por 27 Instituições de Ensino Superior (IES) e dois aliados estratégicos. Entre os membros da Rede UniSustentável, estão 18 instituições federais, 5 instituições estaduais, 3 instituições privadas e 1 instituição municipal, das cinco



regiões do Brasil, destacando a diversidade e abrangência da rede.

A UniSustentável teve sua adesão aprovada por unanimidade como membro da *Alianza de Redes Iberoamericanas de Universidades por la Sustentabilidad y el Ambiente* (ARIUSA) durante a 10ª Jornada da Aliança, realizada em Antigua, Guatemala, em setembro de 2023. A ARIUSA reúne 28 redes universitárias e 442 instituições de ensino superior de 16 países da América Latina, Caribe e Espanha, promovendo o compromisso das universidades com a sustentabilidade. A entrada da UniSustentável nessa importante rede internacional fortaleceu sua atuação no cenário acadêmico global.

A UniSustentável tem como objetivo geral promover um ambiente de cooperação, colaboração, intercâmbio e comunicação entre as instituições de ensino superior membros, com o propósito de contribuir para a construção de uma sociedade mais sustentável, por meio da formação de pessoas e pelo incentivo à adoção de boas práticas em sustentabilidade. A rede trabalha a busca pela sustentabilidade em todos os aspectos da instituição de ensino superior, isso é adota os conceitos apresentados no tópico anterior: responsabilidade social universitária, abordagem integral institucional e sistema de sustentabilidade institucional.

A rede possui quatro objetivos específicos e estes guiam os caminhos para o alcance do objetivo geral. O primeiro objetivo específico é gerar ambiente de cooperação e colaboração e troca de experiências entre as instituições de ensino superior membros e parceiros em ações de ensino, pesquisa, extensão, empreendedorismo, inovação, governança e gestão, com o enfoque no desenvolvimento sustentável. Este ambiente existe na rede e é organizado em grupos de trabalho, atualmente são 8 grupos de trabalho em atividade. Cada grupo de trabalho possui um objetivo determinado, duração, meta, indicadores, periodicidade de acompanhamento e instituição de ensino superior responsável. A participação nos grupos de trabalho é voluntária e a indicação é feita pelo representante da instituição de ensino superior na rede.

Há um grupo de trabalho voltado à produção acadêmica, assim como grupo que visa contribuir para o diagnóstico da contribuição das instituições de ensino superior para a Agenda 2030, outro para organizar informações sobre boas práticas de levantamento, integração e divulgação das práticas de sustentabilidade, outro para atualização e desenvolvimento de Plano de Gestão de Logística Sustentável. A necessidade de capacitação do público interno é tratada em um grupo específico e o fomento de criação de novos Times Enactus e fortalecimento de parcerias entre os Times Enactus já existentes em outro. Já problemas do dia-a-dia das instituições de ensino superior, como a convivência saudável com os animais nos espaços universitários, é tema de um grupo específico. E um grupo sobre gestão de riscos climáticos e catastróficos foi criado em resposta ao desastre climático ocorrido no estado do Rio Grande do Sul em 2024.

Também são objetivos específicos da rede: promover canais de divulgação de boas práticas

desenvolvidas pelas instituições de ensino superior membros; fortalecer a participação das instituições de ensino superior brasileiras em redes internacionais que fomentem o compromisso com a sustentabilidade. Estes dois objetivos estão interligados nas ações realizadas pela rede, pois são divulgadas na página web da rede boas práticas nas instituições de ensino superior membros.

Além disso, por meio da parceria da rede com a ARIUSA, as instituições de ensino superior membros que tiveram suas boas práticas selecionadas, participaram da série de Webnários “Empujones Verdes” organizada com a parceria do PNUMA, evento que possibilitou visibilidade internacional às ações desenvolvidas. A parceria com a ARIUSA também facilitou a participação de algumas instituições de ensino superior no projeto “*Mi Desafío de Vida Sostenible*” das Nações Unidas, que visa formação para estudantes do ensino superior sobre uma vida mais sustentável. E a participação de uma instituição de ensino superior no projeto Green Jobs for Youth Pact.

O fortalecimento da promoção da sustentabilidade no ambiente universitário e, por consequência, em toda a sociedade, é o último objetivo específico da rede e ele vem sendo trabalhado principalmente por meio da organização e participação de eventos. Durante este ano de trabalho da Rede UniSustentável, dois grandes eventos foram organizados pelos seus membros, ambos online.

O primeiro evento promovido pela Rede UniSustentável ocorreu em 17 de abril de 2024, no âmbito da Jornada Dia da Terra. O seminário, intitulado “Cuidar da Natureza, uma conexão entre o conhecimento dos povos e comunidades tradicionais e a estratégia para o alcance dos Objetivos de Desenvolvimento Sustentável”, destacou a importância da sabedoria ancestral desses povos para a conservação ambiental e a resiliência frente às mudanças climáticas. Com transmissão ao vivo pelo canal da Universidade Federal Rural de Pernambuco (UFRPE), o seminário reforçou o papel das instituições de ensino superior na integração entre saberes tradicionais e os ODS.

O evento contou com uma palestra de abertura do Coordenador-Geral de Gestão Ambiental da Fundação Nacional dos Povos Indígenas (Funai), Francisco Itamar Gonçalves Melgueiro, que discutiu a resiliência dos povos indígenas e suas práticas sustentáveis ao longo de milênios. O palestrante enfatizou que as estratégias desses povos para lidar com mudanças climáticas são importantes para a formulação de políticas de conservação ambiental. Sua fala reforçou a importância de valorizar o conhecimento indígena no enfrentamento da crise climática e ambiental global.

Em seguida, foi realizada uma mesa-redonda “ODS e os povos e comunidades tradicionais: Boas práticas das Instituições de Ensino Superior”, que proporcionou a troca de experiências entre diversas universidades brasileiras, incluindo a Universidade Federal de Mato Grosso do Sul (UFMS), a Universidade Estadual de Mato Grosso do Sul (UEMS)



e o Instituto Federal de São Paulo (IFSP). Os projetos apresentados abordaram desde a conexão digital em aldeias indígenas, até a preservação de culturas tradicionais, mostrando o comprometimento dessas instituições com a inclusão de comunidades marginalizadas nas discussões sobre sustentabilidade.

O evento foi um marco na Jornada Dia da Terra, que se estendeu de 4 a 26 de abril e objetivava aumentar a conscientização sobre a crise climática e a importância da preservação dos ecossistemas. A programação descentralizada envolveu ações em diferentes municípios e estados, com o tema central “Cuidar da Natureza: diálogos de conhecimento com povos e comunidades tradicionais”.

O segundo evento ocorreu no dia 19 de junho de 2024, a Rede organizou o seminário “Meio Ambiente e Academia: A Contribuição das Instituições de Ensino Superior para a Preservação dos Biomas Brasileiros”. O evento, promovido em alusão ao Dia Mundial do Meio Ambiente, foi transmitido ao vivo pelo canal da Extensão UFMS no *YouTube*, destacando a participação de instituições acadêmicas em projetos de conservação dos biomas Amazônia, Caatinga, Mata Atlântica, Pantanal e Pampa. A troca de experiências entre os participantes destacou o papel central das universidades na preservação ambiental.

Entre os palestrantes, Valdinar Ferreira Melo, da Universidade Federal de Roraima (UFRR), apresentou seu estudo sobre a avaliação das áreas de terras alteradas nas florestas e savanas de Roraima, propondo alternativas de uso sustentável dessas áreas. Sua pesquisa trouxe reflexões importantes sobre a biodiversidade e as mudanças físicas e químicas do solo, fundamentais para a elaboração de estratégias de conservação para o bioma Amazônia.

Edna Scremin-Dias, da Universidade Federal de Mato Grosso do Sul (UFMS), apresentou uma pesquisa de grande relevância para o Pantanal, investigando os efeitos do fogo e da inundação na biodiversidade local. O estudo tem um papel de destaque na formulação de políticas de manejo sustentável do Pantanal, um dos biomas mais importantes e ameaçados do Brasil. A investigação fornece insights valiosos sobre as dinâmicas ambientais da Bacia do Alto Paraguai, que podem orientar futuras intervenções de conservação.

Do Instituto Federal de Pernambuco (IFPE), Marconi Feliciano da Silva discutiu um projeto de arborização e reflorestamento com mudas nativas da Caatinga. A iniciativa busca promover a recuperação de áreas degradadas e a preservação da flora local, contribuindo para a mitigação dos impactos das mudanças climáticas no semiárido brasileiro. Essa ação destaca a importância da restauração ecológica e do envolvimento comunitário para a sustentabilidade da região.

Por fim, Eduardo Bohrer de Azevedo, da Universidade Federal de Santa Maria (UFSM), trouxe uma discussão sobre as estimativas nutricionais de ruminantes alimentados com pastagens nativas do bioma Pampa. Sua pesquisa promove práticas pecuárias sustentáveis,



garantindo a preservação das pastagens nativas e a biodiversidade da região.

A partir da realização dos eventos, a Rede UniSustentável fortalece a atuação das instituições de ensino superior como promotoras de ações que impactam diretamente no alcance dos ODS, contribuindo, por exemplo, na divulgação e construção de conhecimentos e habilidades voltados para a promoção da sustentabilidade.

A Rede UniSustentável teve uma participação significativa em diversos eventos ao longo de 2024, reafirmando seu compromisso com a promoção da sustentabilidade no ensino superior. O primeiro evento foi a Conferência Regional de Educação Superior para a América Latina e Caribe (Cres+5), realizada em Brasília, de 13 a 15 de março. Representada pela coordenadora, Prof.^a Rosamaria Moura-Leite, a Rede contribuiu para as discussões no eixo 6, que abordou o papel estratégico da educação superior no desenvolvimento sustentável da região. A coordenadora participou de uma mesa redonda promovida pela *Asociación de Universidades de América Latina y el Caribe (AUALCPI)*, onde apresentou as iniciativas da UniSustentável, destacando a Rede como exemplo de boas práticas no documento final da Cres+5. Essa participação fortaleceu a visibilidade da Rede e sua missão de promover ações sustentáveis entre as instituições de ensino superior da América Latina e Caribe.

Em maio, a Rede esteve presente na entrevista “Primeiro Selo ODS Educação”, realizada no dia 15, com transmissão pelo canal do Instituto Selo Social no YouTube. Durante a entrevista, a coordenadora apresentou as principais iniciativas da Rede UniSustentável, com ênfase nas ações voltadas para a promoção dos ODS nas universidades brasileiras. A professora destacou como as instituições parceiras estão comprometidas com a agenda 2030, apresentando exemplos de projetos de impacto social e ambiental.

Em 24 de setembro de 2024, a Rede participou do evento “*Agenda 2030 y los ODS: Aportes de las universidades de América Latina al desarrollo sostenible*”, promovido pela Universidad Estatal a Distancia (UNED) de San José, Costa Rica, em formato virtual. Representada por sua coordenadora, a Rede contribuiu para a discussão sobre os desafios que as universidades da América Latina enfrentam na implementação dos ODS e na promoção de práticas sustentáveis. O evento reuniu docentes, pesquisadores, extensionistas e estudantes de diversas universidades da região, além de membros da comunidade internacional. A participação da UniSustentável ampliou a colaboração entre as instituições latino-americanas, fortalecendo a cooperação na busca por soluções inovadoras para os desafios globais relacionados à sustentabilidade.

Em seguida, no dia 27 de setembro de 2024, a UniSustentável participou de mais um importante evento, desta vez promovido pela Universidade Federal do Tocantins (UFT), durante o ciclo de palestras para a construção do Plano de Desenvolvimento Institucional (PDI) 2026-2030. Na ocasião, a coordenadora da rede proferiu uma palestra virtual com o tema “A contribuição das Universidades Latino-americanas para o Desenvolvimento



Sustentável com base nos aspectos da Agenda 2030”.

Por fim, a Rede UniSustentável marcou presença no 6º Simpósio Mundial sobre Desenvolvimento Sustentável nas Universidades (WSSD-U-2024), realizado em setembro, na Universidade do Sul de Santa Catarina (UNISUL). Com a apresentação do trabalho “A incorporação e implementação dos ODS nas Instituições de Ensino Superior – Um estudo de caso da Rede UniSustentável”, a Rede trouxe à tona os resultados de uma análise abrangente sobre a integração dos ODS nas universidades participantes. A apresentação foi realizada por Jéssica Neiva de Figueiredo Leite, representante da Universidade do Estado do Rio Grande do Norte (UERN), e escrita em coautoria com João Vitor Costa (UFMS), Alessandra Ribeiro de Moraes (UEMS), Débora Teixeira da Cruz (UNIGRAN) e Felipe do Carmo Amorim (CEFET/RJ). O estudo avaliou o nível de implementação dos ODS nas universidades participantes da Rede, destacando os avanços e desafios que ainda persistem na disseminação e execução das iniciativas relacionadas à Agenda 2030. A participação da Rede no evento reafirmou sua liderança e compromisso na promoção da sustentabilidade no ensino superior, proporcionando uma rica troca de experiências e boas práticas entre as universidades.

É importante esclarecer que na Rede UniSustentável, aliados estratégicos são instituições ou organizações que trabalham em áreas conectadas aos objetivos da rede e que buscam promover a sustentabilidade no ensino superior. A formalização da adesão de um aliado estratégico ocorre após a aprovação pela maioria simples dos membros presentes em reunião ordinária. Embora tenham direito a participar das reuniões ordinárias e extraordinárias com voz ativa, esses aliados não possuem direito a voto.

A Enactus Brasil tornou-se o primeiro aliado estratégico da Rede UniSustentável, formalizado na terceira reunião ordinária da rede, em 15 de março de 2024. Com um papel essencial no engajamento de jovens líderes em projetos de impacto socioambiental, a Enactus Brasil se uniu à UniSustentável para fortalecer a promoção da sustentabilidade nas universidades. Sua expertise em utilizar princípios empresariais para resolver desafios sociais, aliada ao compromisso com os 17 ODS, agrega valor à Rede, ampliando as oportunidades de aprendizado e inovação. A parceria visa formar estudantes capazes de implementar soluções sustentáveis e inovadoras em suas comunidades.

O Instituto Selo Social foi o segundo aliado estratégico a integrar a Rede, aprovado em 10 de maio de 2024. Com uma trajetória focada na promoção do desenvolvimento social e da qualidade de vida, o Instituto, por meio do programa Selo Social, colabora para fortalecer a implementação da Agenda 2030 no Brasil. Desde 2012, o Instituto Selo Social se destaca por reconhecer e incentivar práticas que incorporam os ODS nas instituições de ensino. Essa parceria potencializa a capacidade da UniSustentável em fomentar a gestão sustentável nas universidades, ampliando o impacto da Rede e contribuindo para uma educação superior mais alinhada com os desafios globais de desenvolvimento sustentável.

Considerações finais

A atuação em rede permite que as Instituições de Ensino Superior se fortaleçam para enfrentar as principais barreiras e desafios que o processo de mudança da cultura institucional – para uma abordagem integrada da sustentabilidade – pode representar. Além disso, essa atuação contribui para o fortalecimento de práticas bem-sucedidas, permitindo sua replicação em diferentes instituições, sempre levando em consideração as singularidades de cada uma. A partir da troca de experiências, promove-se a aprendizagem organizacional, focada na melhoria das práticas internas e externas de ensino, pesquisa, extensão, gestão e governança em sustentabilidade nas instituições.

Nesse sentido, a partir da descrição apresentada, a Rede UniSustentável representa um avanço significativo na promoção da colaboração e cooperação entre as instituições de ensino superior brasileiras em prol do desenvolvimento sustentável de seus territórios.

A estrutura organizacional da Rede UniSustentável reflete o esforço para institucionalizar a cooperação e a governança. Com coordenadores eleitos e comitês administrativos, a UniSustentável opera de maneira participativa e democrática, garantindo que todas as instituições membros tenham uma voz ativa. Além disso, os diversos grupos de trabalho foram estruturados para promover o protagonismo das instituições de ensino superior participantes, bem como estabelecer diversos mecanismos de verificação para garantir a efetividade das atividades realizadas.

Em conclusão, apesar de sua curta existência, a Rede UniSustentável já demonstrou ser um projeto de imenso valor social, e a tendência é que continue a crescer e expandir os frutos de seu trabalho, difundido a necessidade da responsabilidade social universitária permear todos os âmbitos da instituição de ensino superior.

Referências

BRANDLI, L.L.; LEAL FILHO, W.; FARANDOLES, M.A.L.; KORF, E.P.; DARIS, D., The environmental sustainability of Brazilian universities: barriers and pre-conditions. In LEAL FILHO, W., AZEITEIRO, U., CAEIRO, S.; ALVES, F. (Eds). Integrating Sustainability. Thinking in Science and Engineering, Curricula Springer, Switzerland, pp. 63-74, 2015.

IESALC, I. La Contribución de la Educación Superior a los Objetivos de Desarrollo Sostenible: Marco Analítico. Caracas: IESALC, 2020.

KOHL, K.; HOPKINS, C.; BARTH, M., MICHELSEN, G.; DLOUHA, J.; RAZAK, D.A.; SANUSI, Z.A.B. A whole-institution approach towards sustainability: a crucial aspect of higher education's individual and collective engagement with the SDGs and beyond. International



Journal of Sustainability in Higher Education, Vol. 23 No. 2, pp. 218-236, 2022.

LEAL FILHO, W.; SKOULOUDIS, A.; BRANDLI, L.L.; SALVIA, A.L.; AVILA, L.V.; RAYMAN-BACCHUS, L. Sustainability and procurement practices in higher education institutions: barriers and drivers. *Journal of Cleaner Production*, Vol. 231, pp. 1267-1280, 2019.

MOURA-LEITE, R. C. Abordagem integral institucional da sustentabilidade nas instituições de ensino superior: como incorporar a sustentabilidade em suas funções e estabelecer parcerias para o fomento aos objetivos de desenvolvimento sustentável. *Expressa Extensão*, 28, 34-37, 2023.

MOURA-LEITE, R. C., LOPES, J.C.J. E YAMAZAKI, C. Brazilian federal universities and their sustainable practices based on sustainable logistics management plan. *International Journal of Sustainability in Higher Education*, 24(4), 932-947, 2023.

MOURA-LEITE, R. C.; PEREIRA, M. W. G. Status of sustainability reports by brazilian higher education institutions. *Revista Capital Científico-Eletrônica (RCC)-ISSN 2177-4153*, 18(4), 59-76, 2020.

NORTON, L. S.; SARRICA, M.; LOMBARDI, R.; PERUZZI, G. Discourses on sustainability in a network of Argentine universities: exploring representations, cultural roots and transformative processes. *International Journal of Sustainability in Higher Education*, 23(7), 1504-1519, 2022.

SÁENZ, O. Educación para la sustentabilidad en las instituciones de educación superior de América Latina y el Caribe. *Expressa Extensão*, 28, 38-43, 2023.

SDSN. Sustainable Development Solutions Network. SDG index and monitoring: tracking progress on the sustainable development goals. Disponível em: www.unsdsn.org/sdg-index-andmonitoring. Acesso em: 30 jan. 2022.

SERAFINI, P. G. Os objetivos de desenvolvimento sustentável nas instituições de ensino superior: iniciativas e barreiras no processo de implementação. Dissertação (mestrado) - Universidade Federal do Rio Grande do Norte, Centro de Ciências Exatas e de Tecnologia, Programa de Pós-Graduação em Engenharia de Produção, Natal, RN, 2022.

UNESCO. Educação para o Desenvolvimento Sustentável: um roteiro. Unidade de Publicações da Representação da UNESCO no Brasil. 2021.

VALLAEYS, F.; DE LA CRUZ, C.; SASIA, P. M. Responsabilidad social universitaria: manual de primeros pasos. Inter-American Development Bank. 2019.

[1] Doutora em Administração pela Universidade de Salamanca / Espanha. Coordenadora da Rede Brasileira de Instituições de Ensino Superior para o Desenvolvimento Sustentável (UniSustentável) - Docente do Programa de Pós-graduação em Administração, Universidade Federal de Mato Grosso do Sul, rosamaria.leite@ufms.br.

[2] Mestre em Direito pela Faculdade de Direito da Universidade Federal de Mato Grosso do Sul (Fadir/UFMS). Membro do Comitê Administrativo da Rede Brasileira de Instituições de Ensino Superior para o Desenvolvimento Sustentável (UniSustentável). Diretor de Desenvolvimento Sustentável da Universidade Federal de Mato Grosso do Sul, leonardo.chaves@ufms.br.

[3] Mestra em Engenharia Ambiental pela Universidade Federal Rural de Pernambuco (UFRPE). Coordenadora Adjunta da Rede Brasileira de Instituições de Ensino Superior para o Desenvolvimento Sustentável (UniSustentável). Coordenadora de Sustentabilidade da Pró-Reitoria de Planejamento e Gestão Estratégica da Universidade Federal Rural de Pernambuco, janielly.mantovani@ufrpe.br.



Metodologias de Base Comunitária em Processos de Desenvolvimento Local

Robson Malacarne[1]

Orlando Lopes[2]

Michel Mott Machado[3]

Introdução

No presente artigo, buscamos refletir sobre um “modo de fazer” Extensão e Ação Comunitária das Instituições de Ensino Superior (IES). Num certo sentido, trata-se de propor as “Metodologias de Base Comunitária” como uma possível “estratégia” à concretização da Responsabilidade Social Universitária (RSU).

Acreditamos que o assunto suscite interesse, posto que relevante e oportuno, haja vista a necessidade de encontrar formas eficazes de relacionamento entre as IES e a sociedade (Knobel, 2020; Machado, 2021; Machado; Foligno; Silva, 2022; Gimenez et al., 2023), bem como de reafirmar do papel das IES na atualidade (Santos, 2011; Calderón; Santos, 2019).

O objetivo deste artigo, portanto, é discutir sobre as “Metodologias de Base Comunitária”, apresentando uma aproximação às referidas abordagens, bem como às ideias de formação de ambientes produtivos colaborativos, economias criativas e metodologias de participação sociocultural e comunicativa. Em linhas gerais, propomos uma reflexão sobre “territórios, organizações educativas e processos de desenvolvimento local” (Machado et al., 2024), a partir do contexto de uma Sociedade/Economia do Conhecimento.

“Metodologias de Base Comunitária” e sua acolhida em processos de desenvolvimento local

As “Metodologias de Base Comunitária” são um conjunto de abordagens e de técnicas que visam a promover a participação de comunidades na solução de problemas sociais e na implementação de projetos de desenvolvimento local. No domínio das “tecnologias sociais” elas se mostram particularmente relevantes, uma vez que ajudam a qualificar as relações de produção e de trocas nos mais diversos nichos e níveis de atividade humana.

O ponto de partida, obviamente, é a “comunidade”, o “comunitário”, o “comum”. Palavras comuns e normalmente autoevidentes quando empregadas num registro coloquial e

cotidiano, mas também “conceitos”, “valores” importantes em discussões especializadas, sistêmicas, programáticas sobre Cultura, Sociedade, Economia, Política e, pasmemos, até mesmo com o Futebol e a Religião, Gênero, Etnia etc.

Essa amplitude permite uma estimativa bastante razoável de situações e de aplicações organizacionais e administrativas para as dinâmicas e as mecânicas comunitárias não apenas em bolsões populacionais, mas também em ambientes corporativos mais estruturados. O grupo é a forma mais básica de relacionamento interpessoal, mas esse fato é praticamente apagado – ou cancelado – em modelos econômicos (e políticos, e sociológicos) que destacam exclusivamente índices baseados em produção material de escala industrial e serviços de escala massiva.

No contexto de implementação de políticas públicas de proteção social, a atenção aos territórios mais fragilizados demanda o esforço pelo empoderamento das comunidades periféricas. Quebrar a barreira da exclusão social delas passa pela disponibilidade de conhecimento em bases locais, e pela valorização desse conhecimento num circuito, ou melhor, nas dinâmicas culturais locais. É estimulando a participação e a organização da comunidade por meio de procedimentos e instrumentos participativos e colaborativos que ela mesma poderá buscar por soluções que atendam suas demandas e necessidades básicas de sustentação e de promoção do desenvolvimento.

Dentre as instrumentações adotadas nas Metodologias de Base Comunitária, destacam-se itens como o mapeamento participativo, a pesquisa-ação, a mobilização social, a educação popular, a comunicação comunitária, entre outras. Cada um desses recursos pode ser adaptado às características e necessidades específicas de contextos e projetos formalmente muito diversos, de forma a garantir a participação ativa e engajada das pessoas envolvidas.

No contexto das tecnologias sociais, a Base Comunitária tem sido amplamente utilizada em iniciativas de acesso à água, saneamento básico, energias renováveis, agricultura familiar, economia solidária, saúde comunitária, entre outras áreas. Essas metodologias têm-se mostrado eficazes não apenas na promoção do desenvolvimento local, mas também na construção de relações mais democráticas e participativas entre a sociedade civil e o Estado, e até mesmo na qualificação e aprimoramento de redes e arranjos organizacionais em diversos níveis.

A formação de ambientes produtivos colaborativos

Os Coletivos (e as Redes de Coletivos) (Dubet, 2012; Arruda, 2019) são uma forma de organização social caracterizada pela horizontalidade, descentralização e autonomização, por um lado e, por outro, pelo uso intenso da internet e das tecnologias de comunicação e informação (Castells, 2008). Nas sociedades de informação, as redes de coletivos



podem ser entendidas como uma resposta às demandas por participação, transparência e democratização da sociedade. As redes de coletivos são formadas por indivíduos que se unem em torno de objetivos comuns, utilizando a comunicação em rede para coordenar suas ações e trocar informações (Castells, 2008).

As redes podem ser temporárias ou permanentes e se formam em torno de temas diversos, como direitos humanos, meio ambiente, cultura, tecnologia, entre outros (Callejo, 2014)

Ao atuar de forma descentralizada e horizontal, elas geram ou facilitam relações com “hierarquias não verticalizadas”, ou seja, onde as decisões são tomadas de forma coletiva, marcada por processos de deliberação e de consenso não baseados nas formas convencionais de representação social, política, econômica etc. Essa estrutura permite uma maior participação, empoderamento e responsabilização dos indivíduos, dos grupos e das instituições, além de possibilitar a inclusão de diferentes perspectivas e experiências nos domínios do desenvolvimento local e regional (Dörre, 2016).

As tecnologias de comunicação e informação, como a internet e as redes sociais, desempenham um papel fundamental na criação e manutenção das redes de coletivos. Elas permitem uma maior facilidade de comunicação entre os participantes, além de possibilitar a troca de informações e a coordenação de ações em tempo real a custos relativamente baixos. Além disso, as tecnologias também contribuem para a transparência das ações dos coletivos e para a ampliação do alcance de suas demandas.

Finalmente, é importante destacar que as redes de coletivos também enfrentam desafios e limitações. A falta de uma estrutura hierárquica definida pode dificultar a tomada de decisões e a coordenação das ações. Além disso, a dependência das tecnologias de comunicação e informação pode tornar as redes vulneráveis a ataques cibernéticos, ações de vigilância e à captura em domínios (ou “bolhas”) de desinformação e fake news (Andrés, 2018).

Grande parte das políticas públicas de interesse social podem se beneficiar, se já não se beneficiam, das dinâmicas participativas e das instrumentações de rede, sendo importante compreender e agir proativamente no sentido de identificar e fortalecer no ecossistema de inovação social as condições de superação desses elementos críticos, apoiando e dando sustentabilidade a iniciativas em pequena e média escala capazes de aportar e reter as “condições de desenvolvimento” promovidas no conjunto da sociedade pelas políticas públicas (Zamorano, 2017).

Economias criativas e metodologias de participação sociocultural e comunicativa

Há um interesse direto no potencial de afetação das dinâmicas de participação social em

processos de desenvolvimento e de inovação, principalmente aquelas que se vinculam a processos de Desenvolvimento Humano, Sociocultural e Econômico. Seu contexto de ação, localizado em zonas-limite de atuação do poder público, exige soluções inovadoras que se aliem aos mecanismos já estabelecidos pelas políticas públicas, garantindo a progressiva presença do Estado nos Territórios. Ao mesmo tempo, contudo, é preciso seguir avançando na descoberta e implementação de soluções mais eficientes para promover a formação para a cidadania, para a inclusão social e fortalecimento do sentimento de pertença a comunidades e demais formas de organização social (Pelaez, 2014).

O campo da Economia Criativa oferece, nesse sentido, uma série de oportunidades metodológicas para compreender as especificidades das Juventudes e facilitar sua inserção no mundo do trabalho como forma de ocupação e geração de renda. Seu maior mérito, neste caso, talvez esteja na contínua provocação por uma desautomatização em relação aos estereótipos e sentidos comuns a respeito da ação econômica. Afinal, é preciso encarar a realidade para entender como transformá-la; é preciso experimentar formas novas para resolver velhos problemas; é preciso repensar o que é realmente necessário para os modos de vida contemporâneos e para as novas emergências – alimentares, energéticas, sanitárias etc. que prometem seguir assaltando a Humanidade nos próximos anos (Vecchio; Oliveira, 2019).

A Economia Criativa fala muito – e deve passar a falar ainda mais – não apenas sobre “produzir novidade” e “inovações”, mas também sobre as motivações e intenções que antecedem tais novidades; ela deve pensar e participar na avaliação e estabelecimento de expectativas, de intencionalidades e de finalidades, não para impor um receituário prévio de soluções, mas para a elaboração de soluções locais personalizadas e abertas a revisões contínuas de concepções, modelos, estratégias etc. capazes de auxiliar as Juventudes a compreenderem e a intervir em seus territórios de forma ao mesmo tempo crítica e produtiva (Rocha; Aragão; Dias, 2018).

A acolhida das “Metodologias de Base Comunitária” no Programa Agecx

Como já se pontuou, a Base Comunitária tem sido utilizada no contexto das tecnologias sociais, tendo em vista o enfrentamento de diversos desafios existentes na sociedade.

Nessa direção, a fim de tentarmos exemplificar alguma “aplicação” das abordagens de Base Comunitária, no contexto de espaços educacionais e de práticas educativas extensionistas, que tenham por foco a construção de competências para a sustentabilidade, apresentamos o Programa Agência de Economia Criativa Experimental (Agecx), desenvolvido no Instituto Federal do Espírito Santo (Ifes).



Do ponto de vista das complementaridades e complementaridades relacionadas à prática extensionista, podemos dizer que as vivências do Programa Agecx, apresentam: (i) foco na ação e na prática; (ii) acolhida de questões éticas, culturais, econômicas, ambientais e sociais no percurso formativo; (iii) desenvolvimento de projetos e vivências que valorizam as singularidades locais e territoriais; (iv) Rede de Competências e Saberes Compartilhados; (v) Laboratório de Economia Criativa Experimental (LabECX) (Malacarne et al., 2022).

Tanto em sua essência quanto na operacionalização, se trata de um Programa de Extensão do Campus Viana, no Instituto Federal do Espírito Santo (Ifes), que tem como objetivo acolher, dar suporte metodológico e desenvolver ações com coletivos nos territórios do Estado do Espírito Santo (ES) (Malacarne et al., 2022).

O Ifes é uma instituição de educação profissional e tecnológica, que tem exercido uma participação ativa no desenvolvimento socioambiental no ES (Malacarne et al., 2022). Nessa direção, como uma ação institucional, o Programa Agecx tem acolhido coletivos culturais que promovem ações comunitárias nos territórios no entorno dos campi, além de aproximar estes coletivos dos núcleos e programas da própria instituição de ensino: Núcleo de Arte e Cultura; Incubadora; Núcleo de Estudos Afro-brasileiros e Indígenas; Núcleo de Educação Ambiental; Laboratórios; entre outros (Malacarne et al., 2022).

Com o propósito de desenvolver competências para a sustentabilidade nos atores (discentes e professores, por ex.) que participam das ações da Agecx, duas estratégias são propostas: (i) a Rede de Competências e Saberes Compartilhados; (ii) Laboratório de Economia Criativa Experimental (LabECX) (Malacarne et al., 2022).

A Rede de Competências e Saberes Compartilhados, tem por foco coletivos interessados em participar de suas ações. Nessa Rede, prevê-se:

[...] encontros e seminários para colaborar com a identificação e sistematização de metodologias e com a estruturação de projetos, estimulando a ação colaborativa (entre coletivos e entre coletivos e instituições) à potencialização dos seus resultados. Para participar da Rede, os coletivos devem se inscrever em edital de fluxo contínuo disponibilizado pelo Ifes. (Malacarne et al., 2022, p. 286)

Acrescentamos que cada coletivo é tratado de forma singular, ou seja, conforme suas afinidades com temas geradores propostos pelas unidades do Ifes e sua localização, havendo, também, a oportunidade de participar de encontros e capacitações, bem como de atuarem como oficinairos nas ações da Agecx, compartilhando seus saberes e experiências com outros coletivos nos territórios (Malacarne et al., 2022).

Os LabECX, por sua vez, são espaços de vivência e experimentação (físicos ou não) que integram a abordagem em economia criativa do Núcleo Interinstitucional de Estudos e Pesquisas em Desconstrução, Economia Criativa e Sustentabilidade (Núcleo Poiein). A

metodologia visa produzir compreensões complementares e suplementares a respeito do papel da criatividade no desenvolvimento de competências, a partir de referenciais que considerem as singularidades dos indivíduos/coletivos/territórios, de modo a ampliar a compreensão de suas questões históricas, ancestrais, sociais, culturais, ambientais, econômicas, entre outras (Malacarne et al, 2022).

[...] os coletivos são considerados agentes fundamentais para as noções de sustentabilidade, desenvolvimento territorial, entre outros discursos que envolvem a questão socioambiental. (Malacarne et al. 2022, p. 287)

A fim de tornar mais “tangível” o que estamos a apresentar, optamos por expor as experiências e metodologias de desenvolvimento de competências para a sustentabilidade do Coletivo Conscientiza Piapitangui, conforme se segue:

O propósito do Coletivo é mobilizar pessoas em torno de questões ambientais concretas. O grupo surgiu a partir do incômodo com o turismo predatório no Vale das Cachoeiras, em Viana-ES, com alta geração de resíduos durante as visitas. O coletivo é um ator que mobiliza o Laboratório de Economia Criativa Experimental no Ifes Viana e no território do Vale das Cachoeiras. Entre as ações realizadas, destacam-se os projetos de mutirão ambiental que envolve ações educativas e de conscientização sobre o corpo hídrico. Outra ação proposta pelo Coletivo foi o Jardim dos Sonhos, dinâmica pedagógica que envolveu a comunidade escolar do Ifes Viana associando o processo de plantar sementes com o projeto de vida dos atores envolvidos. (Malacarne et al., 2022, p. 287)

Como se pode perceber, o Programa Agecx, apoiando-se em “Metodologias de Base Comunitária”, procura aliar “territórios, organizações educativas e processos de desenvolvimento local” (Machado et al., 2024), produzindo uma dinâmica, que ao se apropriar da realidade local (Dowbor, 2007), desencadeia ações que propiciam uma “experiência comunicacional” entre indivíduos e grupos sociais que partilham experiências comuns, num dado espaço/lugar (Santos, 2006).

Considerações Finais

Com vistas a ampliarmos a compreensão sobre a relação “territórios, organizações educativas e processos de desenvolvimento local” (Machado et al., 2024), o nosso propósito, neste artigo, foi discutir sobre “Metodologias de Base Comunitária”, e, por meio disto, refletir sobre a Extensão e Ação Comunitária no âmbito da Educação Superior.

Pensamos, num certo sentido, que as ações da Agecx e Coletivos, inspiradas e apoiadas em Base Comunitária, geram oportunidade à concretização de uma concepção de educação baseada na realidade local (Dowbor, 2007), a partir, também, de uma ecologia de saberes



(Santos, 2011).

Essa perspectiva educativa, no nosso entender, contribui ainda mais à relevância social das IES brasileiras, sobretudo ao considerarmos os inequívocos desafios econômicos, sociais, ambientais etc., em nosso país.

Portanto, enxergamos nas ações extensionistas, fundamentadas em Bases Comunitárias, uma oportunidade “estratégica” tanto à concretização da RSU quanto de aprimoramento do relacionamento entre IES e sociedade, reafirmando, assim, o papel das IES na atualidade.

Encontramos em iniciativas como o Programa Agecx, um espaço de potencial aprendizagem significativa e transformadora para discentes e docentes, além de constituir uma oportunidade para o desenvolvimento de competências, por ex., para a sustentabilidade, como no caso do Coletivo Conscientiza Piapitangui.

Também, reconhecemos o papel que a “Extensão e Ação Comunitária” desempenha na animação socioeducativa local, sobretudo quando a IES adota a estratégia metodológica que envolve vivências em ações/iniciativas que visam responder a questões locais relevantes para indivíduos e grupos sociais que partilham experiências comuns nos territórios.



Referências

ANDRÉS, Damián. Redes de colectivos urbanos en América Latina: convergencias y divergencias en torno al derecho a la ciudad. EURE (Santiago), v. 44, n. 131, p. 35-53, 2018.

ARRUDA, Aline Vieira de. Coletivos e Redes de Coletivos na sociedade contemporânea. In Encontro da Associação Nacional de Pós-Graduação e Pesquisa em Ciências Sociais, 43., 2019, Florianópolis. Anais... Florianópolis: ANPOCS, 2019. p. 1-17.

CALDERÓN, Adolfo Ignacio; SANTOS, Sonia Regina Mendes dos. Mais oito premissas sobre a Responsabilidade Social da educação superior no setor privado: rever o passado recente para trilhar o futuro. Revista Responsabilidade Social, ABMES, ano 13, n. 9, 2019.

CALLEJO, Javier. Tejiendo redes de colectivos en educación ambiental. Revista Iberoamericana de Educación Ambiental, v. 11, n. 1, p. 67-76, 2014.

CASTELLS, Manuel. A sociedade em rede. 9. ed. São Paulo: Paz e Terra, 2008.

DÖRRE, Klaus. Redes de coletivos, contrarredes e movimentos sociais: uma nova configuração da ação coletiva?. Civitas-Revista de Ciências Sociais, v. 16, n. 3, p. 471-485, 2016.

DOWBOR, Ladislau. Educação e apropriação da realidade local. Estudos Avançados, v. 21, n. 60, p. 75-92, 2007.

DUBET, François. O que é uma sociedade de coletivos?. Revista Brasileira de Educação, v. 17, n. 49, p. 345-353, 2012.

GIMENEZ, Ana Maria Nunes; GAVIRA, Muriel Oliveira; MACHADO, Michel Mott; CUNHA, Dyane Guedes. O uso da Teoria da Mudança para avaliar a integração curricular da extensão universitária. REVEDUC – Revista Eletrônica de Educação, v. 17, p. 1-31, 2023.

KNOBEL, Marcelo. The critical role of communication in a post-truth world. International Higher Education, 100, p. 9-10, 2020.

MACHADO, Michel Machado. Responsabilidade social da educação superior, extensão e relacionamento IES-sociedade: diálogo com a Educação Profissional e Tecnológica. Anais do VII CBEO – Congresso Brasileiro de Estudos Organizacionais, Sociedade Brasileira de Estudos Organizacionais – SBEO, Universidade Federal do Rio Grande do Sul – UFRGS, Porto Alegre, 21 a 24 de setembro de 2021.



MACHADO, Michel Mott; FOLIGNO, Adriane Zangiacomo; SILVA, Fábio Lippi. Extensão e responsabilidade social da educação superior: a educação profissional de nível tecnológico brasileiro em foco. In MARTINS, Tânia Barbosa; BATISTA, Sueli Soares dos Santos (Orgs.). Concepções e práticas nas políticas educacionais: o ensino superior e a formação técnica e tecnológica. Piracicaba: UNIMEP, 2022.

MACHADO, Michel Mott; LEAL, António; MALACARNE, Robson; ALMEIDA, Luísa. Territórios, organizações educativas e processos de desenvolvimento local. Projeto da secção científica “Organizações Educativas”. Associação Internacional de Estudos Transculturais e Organizacionais – AIETORG, 2024.

MALACARNE, Robson; SILVA, Fábio Lippi; MACHADO, Michel Mott; BIZERRIL, Marcelo Ximenes Aguiar. Sustentabilidade no ensino superior: extensão e formação na educação profissional e tecnológica. In PEREIRA, Christiane; FRICKE, Klaus (Coords.). Cooperação intersetorial e inovação: ferramentas para a gestão sustentável de resíduos sólidos. Braunschweig: Technische Universität Braunschweig, 2022.

MURILLO, John; CARRIÓN, Fernando. Redes de coletivos: un modelo de acción política. *Nómadas*, n. 36, p. 31-40, 2012.

PELAEZ, Verónica. Redes de colectivos y movimientos sociales en el siglo XXI: una revisión bibliográfica. *Revista Internacional de Sociología*, v. 72, n. 3, p. e102, 2014.

ROCHA, Maria Carolina; ARAGÃO, Cláudia; DIAS, Eduardo. Redes de coletivos no contexto da economia criativa: perspectivas e desafios. *Revista Brasileira de Gestão e Desenvolvimento Regional*, v. 14, n. 3, p. 47-65, 2018.

SANTOS, Milton. *A natureza do espaço: técnica e tempo, razão e emoção*. 4. ed. São Paulo: Editora da Universidade de São Paulo, 2006.

SANTOS, Boaventura de Sousa. *A universidade no século XXI: para uma reforma democrática e emancipatória da universidade*. 3. ed. São Paulo: Cortez, 2011.

VECCHIO, Fabiana; LINS, Marco Aurélio; OLIVEIRA, Cibelle Celestino. Redes de coletivos como estratégia de governança urbana no contexto das cidades inteligentes. *Revista de Administração Pública*, v. 53, n. 4, p. 838-858, 2019.

ZAMORANO, Ángel. Redes de colectivos de migrantes: una nueva forma de organización social y política. *Migraciones Internacionales*, v. 9, n. 4, p. 7-35, 2017.

[1] Professor Permanente no Mestrado Profissional em Humanidades - Campus Vitória - Ifes – PPGEH. Professor Campus Viana. É co-Lider do núcleo Poiein - Desconstrução, Economia Criativa e Sustentabilidade - Membro do CHAM (Centro de Estudos em Humanidades)- Universidade dos Açores/Universidade Nova de Lisboa. Coordenador do Observatório Capixaba de Economia Criativa (IFES/FUNCITEC).

[2] Poeta, professor universitário, extensionista e pesquisador da Ufes. Coordena o programa RELer&fazer - rede de experiências em leitura, realiza o Seminário Metodológico Economia Criativa no ES, é co-Lider do núcleo Poiein - Desconstrução, Economia Criativa e Sustentabilidade.

[3] Professor Permanente no Programa de Pós-Graduação em Gestão e Desenvolvimento da Educação Profissional, Centro Estadual de Educação Tecnológica Paula Souza, São Paulo/BR. Diretor na Associação Internacional de Estudos Transculturais e Organizacionais – AIETORG, Lisboa/PT.



IMPLEMENTAÇÃO DE PROJETO PILOTO DE BOMBEAMENTO DE ÁGUA, A PARTIR DE ENERGIA FOTOVOLTAICA, NA COMUNIDADE PINDURÍ, SANTARÉM-PA, BRASIL

Muller Gabriel da Silva Chaves¹

Márlison Santos de Sá²

¹Discente de Engenharia Elétrica do Centro Universitário da Amazônia – UNAMA, Santarém, PA. mullergabrielchaves@gmail.com

²Professor do Centro Universitário da Amazônia – UNAMA, Santarém, PA. 270102987@prof.unama.br

Resumo

A região amazônica enfrenta desafios significativos relacionados ao acesso à água potável, especialmente durante os períodos de estiagem, afetando comunidades ribeirinhas como a do Pindurí, em Santarém-PA. Diante dessa realidade, a implementação de sistemas de bombeamento de água por energia solar surge como uma solução viável e sustentável. Este artigo descreve a implementação de um projeto piloto na Comunidade Pindurí, visando dimensionar, instalar e monitorar um sistema de bombeamento de água por energia fotovoltaica. A metodologia envolveu a colaboração entre o Centro Universitário da Amazônia e os moradores locais, resultando em um sistema eficiente e confiável. Os resultados demonstram o sucesso técnico e social do projeto, destacando a importância da colaboração interdisciplinar e do engajamento comunitário para enfrentar os desafios socioambientais da região amazônica. Este projeto representa um modelo replicável e escalável para promover o desenvolvimento sustentável e melhorar a qualidade de vida das comunidades ribeirinhas, contribuindo para um futuro mais justo, inclusivo e sustentável para todos na Amazônia e além.

1. Introdução

A região amazônica é mundialmente reconhecida por sua riqueza em recursos hídricos, sustentando ecossistemas únicos e abrigando uma das maiores bacias hidrográficas do planeta, incluindo o majestoso Rio Amazonas. No entanto, paradoxalmente, muitas comunidades dentro da Amazônia enfrentam desafios significativos relacionados ao acesso à água potável, segundo Freitas (2019). Este é especialmente o caso durante os períodos de estiagem, quando a redução do volume dos rios expõe a escassez de água, afetando comunidades ribeirinhas como a do Pindurí (Figura 1), localizada às margens do

Rio Amazonas, a cerca de 21 quilômetros do município de Santarém, no estado do Pará, Brasil.

Durante a estiagem, que atinge seu pico entre os meses de setembro e janeiro, muitas dessas comunidades encontram-se em situações precárias, com o acesso à água potável se tornando uma preocupação diária. Embora a implementação de poços artesianos seja uma solução viável em algumas áreas, em outras a alta salinidade das águas subterrâneas inviabiliza essa opção. Além disso, as comunidades mais abastadas frequentemente recorrem ao bombeamento de água dos rios, utilizando sistemas geradores a diesel ou gasolina. Contudo, para a maioria das comunidades ribeirinhas, a realidade é marcada pela jornada árdua de quilômetros em busca de água nos rios próximos, muitas vezes transportando-a em pequenos reservatórios até suas residências, conforme Rodrigues (2015).

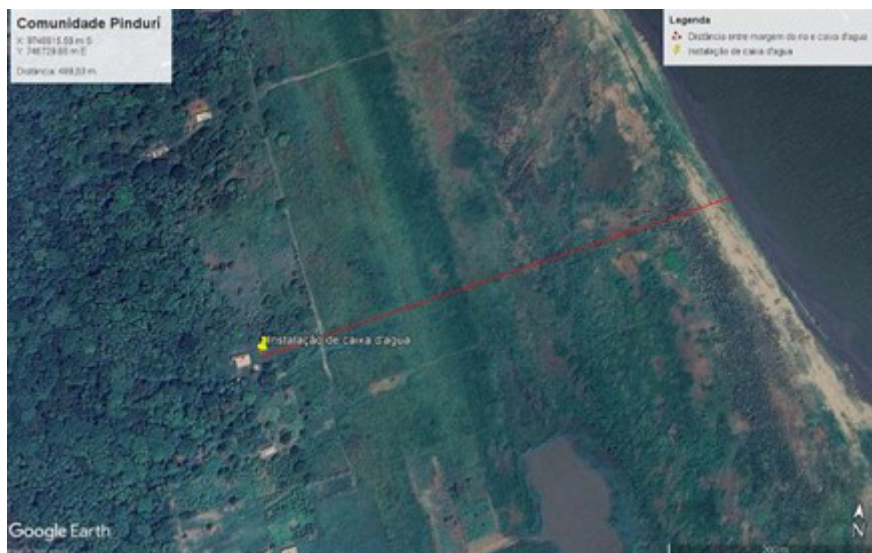

Fonte: Google Earth (2023)

A situação se agrava em anos de secas extremas, como observado em 2023, influenciado pelo fenômeno El Niño, conforme destacado por Alves, Marengo e Cavalcante (2017). Essas condições climáticas adversas exacerbam a vulnerabilidade das comunidades amazônicas, tornando locais antes cercados por rios inacessíveis à água potável. O Instituto de Energia e Meio Ambiente (IEMA) relata que quase um milhão de pessoas na Amazônia Legal enfrentam privações no acesso aos serviços públicos de energia elétrica, o que é particularmente evidente em áreas de várzea, como Santarém, onde a geografia e a baixa densidade populacional dificultam a expansão das redes elétricas convencionais, conforme destacado por Ferreira et al. (2021).

Diante dessa realidade desafiadora, a implementação de sistemas de bombeamento de água com energia fotovoltaica surge como uma alternativa viável e sustentável para atender às necessidades energéticas das comunidades, especificamente o acesso à água, durante



períodos de estiagem. No entanto, essa transição para fontes de energia renovável enfrenta desafios técnicos e logísticos, especialmente em regiões como a Amazônia. As soluções devem ser adaptadas às características específicas da região, levando em consideração não apenas aspectos técnicos, mas também econômicos, sociais e ambientais.

Este artigo descreve a implementação de um projeto piloto na comunidade do Pindurí, Santarém-PA, que visou dimensionar, instalar e monitorar um sistema de bombeamento de água por energia fotovoltaica. A integração de tecnologias renováveis com as necessidades locais busca promover o desenvolvimento sustentável e melhorar a qualidade de vida dos residentes, ao mesmo tempo em que serve de modelo para iniciativas semelhantes em outras comunidades ribeirinhas da Amazônia.

2. Objetivo

O objetivo deste estudo foi implementar um sistema de bombeamento de água, utilizando energia fotovoltaica, na comunidade do Pindurí, Santarém-PA, Brasil.

3. Métodos e Materiais

3.1. Metodologia Aplicada

O projeto foi conduzido pelo Grupo de Energias Renováveis do Centro Universitário da Amazônia, em colaboração com os moradores da comunidade do Pindurí. Inicialmente, foram realizadas reuniões para identificar as necessidades prioritárias da comunidade, sendo a questão da água destacada como principal demanda. A partir disso, foi elaborado um projeto piloto para dimensionar e instalar um sistema de bombeamento de água por energia solar.

Os alunos e professores envolvidos no projeto foram mobilizados para executar as etapas de dimensionamento, aquisição de materiais e instalação do sistema na comunidade. Considerações técnicas, como a sazonalidade dos rios e a distância entre os pontos de captação e distribuição de água, foram levadas em conta durante o planejamento do projeto.

3.2. Materiais Utilizados

A tabela 1 contém os materiais utilizados para a implantação do projeto. Além dos citados, também se fez necessário a elaboração de uma estrutura elevada para suporte da caixa d'água e uma base móvel para transporte do sistema de bombeamento. Com relação ao custo apenas do sistema de bombeamento e elétrico, foi investido R\$ 6.286,00.

Materiais Utilizados	Custo
Kit bomba solar TPON – 210w	R\$ 4.324,00
600 metros de mangueira de 1 pol.	R\$ 500,00
Disjuntor Bipolar 25A	R\$ 28,27
Cabo Cablena 10mm ² - 150m	R\$ 1.222,16
Haste barra terra	R\$ 46,05
Conector Haste aterramento	R\$ 5,04
Caixa medidor trifásico	R\$ 150,47
Terminal anel - 5	R\$ 10,01

Tabela 1. Custo de materiais

Fonte: Autores (2024)

O item mais relevante dos materiais utilizados é o kit bomba solar, mais especificamente a bomba solar, o modelo utilizado é o 3TPS desenvolvido pela TPON, uma empresa consolidada no ramo. A bomba d'água possui as seguintes especificações técnicas fornecidas pelo fabricante (Tabela 2 e Gráfico 1).

Tabela 2. Especificações

No.	Model	Power (w)	Voltage (v)	Max head (m ³ /H)	Max head (m)	Outlet (inch)
1	3TPS 1.2-56-24-120	120	24	1.2	56	0.75"
2	3TPS 1.2-77-24-210	210	24	1.2	77	0.75"
3	3TPS 1.7-109-48-500	500	48	1.7	109	0.75"
4	3TPS 2.0-150-48-750	750	48	2.0	150	0.75"
5	3TPS 2.0-150-72-750	750	72	2.0	150	0.75"

Fonte: TPON (2024)

Fonte: TPON (2024)

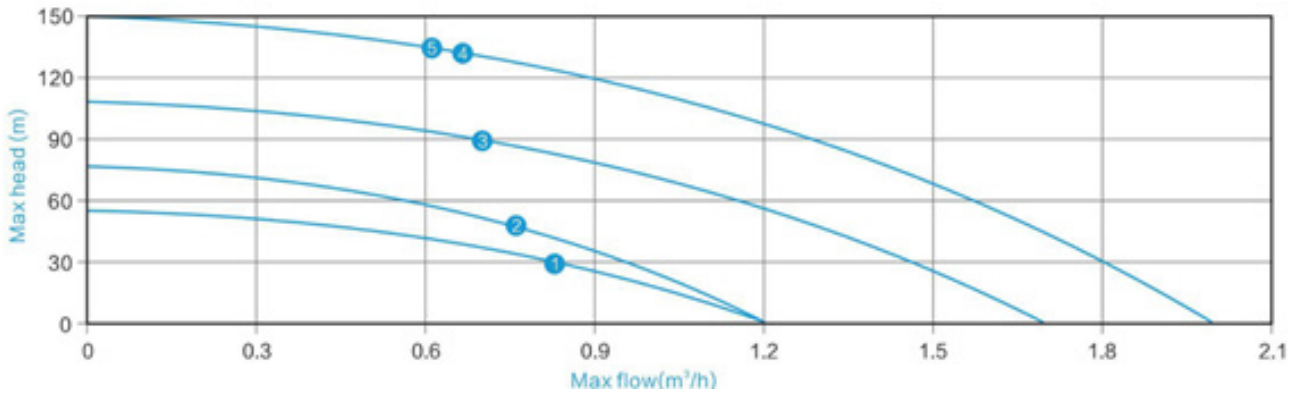

4. Caracterização do local de estudo

A Comunidade Pindurí (Figura 2), fica situada às margens do Rio Amazonas, à 21 quilômetros do município de Santarém, no estado do Pará, Brasil. A comunidade é lar de 69 famílias. Essas famílias sustentam-se por meio da pesca e da agricultura familiar, estabelecendo uma relação harmoniosa com a natureza.

Figura 2. Localização da comunidade Pindurí



Fonte: Google Earth (2023)

As casas na Comunidade Pindurí são construídas sobre palafitas (Figura 3), adaptadas ao ciclo sazonal dos rios amazônicos. Essa arquitetura peculiar permite que as residências resistam às variações do nível da água durante os períodos de cheia, quando diversas áreas alagam, obrigando os moradores a se refugiarem em estruturas elevadas conhecidas como “marombas”.

No entanto, durante a estação seca, os desafios se tornam mais evidentes. A falta de água potável é uma preocupação constante, levando os moradores a percorrerem longas distâncias em busca de recursos hídricos seguros. O acesso à cidade de Santarém é limitado, sendo possível apenas por meio do Rio Amazonas, utilizando pequenas embarcações conhecidas como “bajaras”.



Figura 3. Escola do Pindurí apresenta o típico processo construtivo “palafitas”

Fonte: Autores (2023)

Além das dificuldades relacionadas ao acesso à água potável, a comunidade enfrenta carências em infraestrutura básica, como energia elétrica, sistema de abastecimento de água, internet e cobertura telefônica. Essa realidade contrasta com a riqueza natural e cultural da região, destacando a necessidade urgente de intervenções sustentáveis e inclusivas para melhorar a qualidade de vida dos moradores locais.

Diante desse contexto desafiador, a implementação de tecnologias inovadoras, como o sistema de bombeamento de água por energia solar, representa não apenas uma solução prática para suprir a demanda por água potável, mas também um passo em direção ao desenvolvimento sustentável e à resiliência das comunidades ribeirinhas da Amazônia.

5. Resultados e Discussões

A implementação do sistema de bombeamento de água por energia solar na Comunidade Pindurí resultou em impactos significativos, tanto do ponto de vista técnico quanto social, consolidando-se como uma solução eficaz para mitigar os desafios relacionados ao acesso à água potável.

O protótipo mostrou desempenho satisfatório, suprimindo as demandas locais de água com eficiência utilizando energia fotovoltaica. Sua adaptação às variações sazonais e climáticas garantiu operação contínua durante todo o ano. Proporcionou aos alunos envolvidos aprendizado prático e interdisciplinar, fortalecendo habilidades técnicas e sensibilizando para questões socioambientais.

O projeto adotou a utilização de uma bomba d'água solar modelo 3TPS da TPON, integrada a um carrinho móvel contendo o módulo solar e o controlador de carga. Esta configuração permitiu uma mobilidade excepcional do sistema, possibilitando sua adaptação a diferentes locais conforme necessário, especialmente durante os períodos de estiagem. Além disso, a escolha de uma caixa d'água de capacidade adequada, posicionada a uma distância estratégica de 500 metros, assegurou a distribuição eficiente da água coletada, atendendo às demandas da comunidade de forma sustentável. Essas características construtivas não apenas garantiram a funcionalidade e eficiência do sistema, mas também destacaram sua adaptabilidade diante das condições ambientais desafiadoras da região.

As figuras 4-a e 4-b mostradas apresentam a distância do local de instalação e o elevado onde está situado a caixa d'água respectivamente. Na figura 4-a é possível identificar que o caminho até o rio possui adversidades devido a aspectos naturais, além da distância entre os pontos, foi observado que essa é uma distância média na maioria dos aglomerados das residências. Já na figura 4-b é mostrado o elevado, no qual, ele consta cerca de 4 metros de altura, sendo ele construído pela comunidade, como forma de auxílio ao projeto.

Figura 4-a. Área de instalação

Figura 4-b. Elevado



Fonte: Autores (2023)

A figura 5 apresenta o protótipo utilizado para realizar o projeto, onde o módulo fotovoltaico foi acoplado na parte superior e o controlador está na parte inferior.



Figura 5. Equipamento utilizado

6. Considerações Finais



A implementação bem-sucedida do sistema de bombeamento de água por energia solar na Comunidade Pindurí é um marco rumo ao desenvolvimento sustentável das comunidades ribeirinhas da Amazônia, suprimindo a necessidade de acesso à água potável e gerando benefícios sociais, econômicos e ambientais de longo prazo.

A parceria entre a universidade, os moradores locais e outros parceiros destaca o poder da colaboração interdisciplinar e do engajamento comunitário para enfrentar desafios complexos na região. O sistema promoveu o empoderamento dos moradores, capacitando-os a gerenciar a infraestrutura instalada, enquanto proporcionava aos alunos uma valiosa experiência prática.

Apesar dos sucessos, a expansão do modelo exigirá recursos adicionais e um compromisso contínuo com a inovação e a colaboração. A partir da elaboração do projeto, tem-se as seguintes sugestões para a evolução do projeto: (1) Verificação dos aspectos climáticos a partir de estações solarimétricas. (2) Dimensionamento dos recursos para implementação do sistema de bombeamento para todos os comunitários, com apoio do poder público.

O projeto foi premiado em 2024, com o segundo lugar na primeira edição do prêmio Fernando Braga. Como resultado, no segundo semestre de 2024, um sistema de bombeamento será instalado na escola da Comunidade. Espera-se que tal iniciativa possa inspirar mais pessoas na prática do bem e que mais pessoas no interior da Amazônia possam ser beneficiadas com ações análogas.

7. Referências

Alves, L. M., Marengo, J. A., & Cavalcanti, I. D. A. (2013). Histórico de secas na Amazônia. Borma, L de S.; Nobre, C. A. Secas na Amazônia: causas e consequências.



Bem, J. C. T. D. et al. Solução para Bombeamento De Água Em Propriedades Rurais Utilizando Energia Solar Fotovoltaica. VI Congresso Brasileiro de Energia Solar – Belo Horizonte, 04 a 07 de abril de 2016.

Costa. et. al. Dimensionamento de Microssistema de Geração de Energia Elétrica Renovável para Alimentar Sistema de Captação de Águas Em Comunidades Rurais de Várzea de Santarém. Revista de Extensão da Integração Amazônica, Santarém, v. 01, n.02, 2016.

Ferreira, A. L. et al. Universalização do Acesso ao Serviço Público de Energia Elétrica No Brasil: Evolução Recente e Desafios para a Amazônia Legal. Revista Brasileira de Energia - Vol. 27, Nº 3, 3º Trimestre de 2021 - Edição Especial.

Freitas, J. Artigo analisa dificuldade de acesso à água potável e saneamento básico na Amazônia. 2019.

Rodrigues, F. C. C., Uso doméstico da água em comunidades ribeirinhas: diagnóstico das comunidades dos Furos Conceição e Samaúma, na Ilha das Onças, Estado do Pará. Dissertação (mestrado em Gestão de recursos naturais e desenvolvimento local na Amazônia) - Programa de Pós-graduação em gestão de recursos naturais e desenvolvimento local na Amazônia, Universidade Federal do Pará. Belém, 2015.

COMUNIDADE QUILOMBOLAS DA VILA ESPERANÇA DE MARIENTAL - LAPA-PR

Prof. Dr. Andrei Mikhail Zaiatz Crestani | andrei.crestani@up.edu.br

Prof. Dr. Rivail Vanin de Andrade | rivail@up.edu.br

1. INTRODUÇÃO

Este artigo-relato deriva do projeto de extensão universitária que foi desenvolvido na componente curricular “Assentamentos Urbanos I” em colaboração com a Comunidade de Remanescentes Quilombolas da Vila Esperança de Mariental (CRQ-VEM). A disciplina compõe o currículo do 5º período do curso de graduação em Arquitetura e Urbanismo da Universidade Positivo - Paraná. A metodologia de desenvolvimento do trabalho contou com encontros semanais, estruturados para aprimorar as habilidades e competências dos alunos na análise de espaços em assentamentos urbanos vulneráveis e na criação de soluções socioambientais de desenho urbano. O projeto está em consonância com os Objetivos de Desenvolvimento Sustentável (ODS) 10 e 11, que focam na redução das desigualdades e na promoção de cidades e comunidades sustentáveis.

Como parte estrutural da organização de disciplina esteve a relação dialógica com a comunidade, para o desenvolvimento de análise crítica da realidade embasada em pesquisa etnográfica aplicada, seguida de projetos capazes de qualificarem o espaço urbano e paisagístico em assentamentos socioambientalmente vulneráveis, mais especificamente da Comunidade Quilombola Vila Esperança.

- Para tal, os estudantes foram expostos a alguns objetivos específicos que deveriam ser seguidos para o desenvolvimento do trabalho de extensão:
- Interpretar como processos históricos e sociopolíticos caracterizaram a produção e organização da Comunidade Quilombola Vila Esperança (LAPA - PR)
- Aplicar conceitos e princípios da metodologia de placemaking vinculados ao desenho urbano e arquitetura da paisagem para leitura de território existente da comunidade
- Avaliar de forma crítica e especializada entre cartografias como se dão as dinâmicas socioespaciais dos assentamentos; arranjos em rede;



práticas cotidianas da comunidade e seu reatamento na organização do espaço; níveis de suscetibilidade socioambiental

- Conceber diretrizes e cenários de projetos de espaços sociais de significado para a comunidade, envolvendo a escala da paisagem e desenho urbano

2. JUSTIFICATIVA

O projeto de extensão universitária em “Assentamentos Urbanos I” se justifica por múltiplas razões, tanto do ponto de vista acadêmico quanto social e ambiental. A Comunidade de Remanescentes Quilombolas da Vila Esperança de Mariental (CRQ-VEM) enfrenta uma série de desafios socioeconômicos e espaciais que são emblemáticos de contextos de vulnerabilidade urbana. Estes desafios incluem, mas não se limitam a, questões de acesso a serviços básicos como saneamento e coleta de resíduos, desigualdades sociais acentuadas, e a necessidade de preservação cultural e ambiental.

◆ 2.1 Necessidade Social e Ambiental

A CRQ-VEM representa uma comunidade que vive em condições de vulnerabilidade acentuada, não apenas em termos econômicos, mas também em relação à qualidade de vida e ao meio ambiente. A falta de infraestrutura básica e de políticas públicas eficazes torna a comunidade suscetível a problemas como contaminação da água, insegurança alimentar e riscos à saúde. Nesse sentido, o projeto visa contribuir para a mitigação dessas questões através de intervenções urbanas e de arquitetura paisagística sustentáveis e inclusivas.

◆ 2.2 Extensão Universitária como Prática Dialógica

O projeto se configura como uma prática de extensão universitária que estabelece uma relação dialógica com uma comunidade real. Esta abordagem permite que os alunos apliquem seus conhecimentos acadêmicos em um contexto real, ao mesmo tempo em que se engajam diretamente com as questões sociais e ambientais da CRQ-VEM. A extensão universitária, neste caso, serve como um mecanismo para:

- Agir com Responsabilidade Social: Os alunos são incentivados a atuar como agentes transformadores na sociedade, alinhando suas intervenções com as necessidades e aspirações da comunidade.

- **Comunicação Empática:** A relação dialógica com a comunidade também aprimora as habilidades de comunicação dos alunos, tanto na forma escrita quanto oral.
- **Aprendizado Autônomo em Contextos Complexos:** A extensão universitária oferece uma oportunidade única para os alunos lidarem com situações e contextos complexos, promovendo um aprendizado autônomo e uma atitude resiliente frente aos desafios.

◆ 2.3 Alinhamento com Objetivos de Desenvolvimento Sustentável

Além disso, o projeto está alinhado com os Objetivos de Desenvolvimento Sustentável (ODS) 10 e 11, reforçando seu compromisso com a redução das desigualdades e a promoção de comunidades sustentáveis. Isso não apenas valida a relevância social e ambiental do projeto, mas também o posiciona como uma iniciativa que contribui para metas globais de sustentabilidade com ações práticas locais.

Em resumo, a justificativa para o projeto reside na sua capacidade de abordar questões críticas de vulnerabilidade socioambiental de uma maneira que beneficie tanto a comunidade quanto os alunos envolvidos, ao mesmo tempo em que contribui para objetivos mais amplos de sustentabilidade e inclusão social.

3. OBJETIVO GERAL DO PROJETO

Desenvolver ao longo de um semestre letivo um projeto de extensão universitária em parceria com a Comunidade de Remanescentes Quilombolas da Vila Esperança de Mariental (CRQ-VEM), com o intuito de propor soluções urbanas e paisagísticas sustentáveis e inclusivas que atendam às necessidades específicas da comunidade. O projeto também visou capacitar os alunos em habilidades críticas e analíticas através de uma abordagem pedagógica dialógica, permitindo-lhes aplicar conhecimentos teóricos em um contexto real e complexo.

4. CARACTERIZAÇÃO DA CRQ VILA ESPERANÇA DE MARIENTAL – LAPA/PR

A Comunidade Remanescente Quilombola Vila Esperança (CRQ-VEM) encontra-se às margens da Rodovia BR-476 no distrito de Mariental, no município da Lapa-PR, a aproximadamente 20 km do centro da cidade. A comunidade ocupa uma área territorial de cerca de 12,75 hectares e está localizada a uma altitude de 950 metros acima do nível do mar nas coordenadas geográficas 25°42'51.37"S e 49°37'97"O.



Figura 1: mapa de contextualização do território do projeto - LAPA/PR

Fonte: acervo dos autores a partir de trabalho dos estudantes, 2023

A CRQ-VEM está inserida em um contexto ambientalmente sensível. Parte do município da Lapa está dentro da Área de Preservação Ambiental (APA) da Escarpa Devoniana, situada a cerca de quatro quilômetros da comunidade. Esta APA é um reduto de biodiversidade, abrigando remanescentes da Floresta Ombrófila Mista, também conhecida como Floresta com Araucárias.

A comunidade, formada por mais de 200 pessoas que residem em cerca de 100 domicílios, enfrenta desafios significativos, incluindo pressões fundiárias que aumentam sua vulnerabilidade socioambiental. A área está localizada na microbacia do Arroio Caxambeva e possui uma rica biodiversidade, incluindo a presença de vários animais silvestres e grande diversidade da flora. No entanto, a degradação ambiental e a insegurança fundiária ameaçam tanto a comunidade quanto o ecossistema circundante.

A CRQ-VEM é uma comunidade com raízes profundas e uma rica tapeçaria cultural e ambiental. No entanto, ela enfrenta desafios complexos que vão desde a insegurança fundiária até pressões ambientais.

5. PLANEJAMENTO DO PROCESSO PEDAGÓGICO/ PROJETUAL

O planejamento é composto por diversas etapas que vão desde a preparação e contextualização inicial até a avaliação final do projeto. As atividades foram projetadas para serem interativas e participativas, envolvendo tanto a comunidade quanto os estudantes em um processo de aprendizagem colaborativa e aplicada.

Preparação do projeto: Antes do início das aulas foram realizados encontros na comunidade com o líder comunitário e o professor do Stricto Sensu em Gestão Ambiental para entender as demandas e a possibilidade de efetivar o projeto.

Introdução ao Projeto e Contextualização: Apresentação dos objetivos e metas do projeto, bem como uma introdução à Vila Esperança de Mariental.

Etnografia e Comunidades Tradicionais: Discussão em sala de aula sobre a importância da etnografia no estudo de comunidades tradicionais com o Antropólogo e professor do Stricto Sensu em Gestão Ambiental Mario Sergio Michaliszyn.

Visita Inicial à Comunidade: Primeira visita à Vila Esperança como os estudantes para reconhecimento do território e contato inicial com a comunidade.

Diagnóstico Participativo: Rodas de conversa com membros da comunidade para identificar problemas e necessidades.

Pesquisa: Os alunos serão incentivados a buscar conhecimento de forma autônoma e aplicá-lo aos contextos práticos identificados.

Desenvolvimento de Propostas Iniciais: Trabalho em grupos para desenvolver propostas preliminares de intervenção.

Co-criação com a comunidade: Retorno à Vila Esperança para engajamento em co-criação com a comunidade, onde nos reunimos para debater diretrizes e propostas pesquisadas como possíveis caminhos e gerar intervenções de forma colaborativa.

Revisão e Ajustes: Ajustes nas propostas com base no feedback da comunidade e orientações acadêmicas.

Propostas: Projeto detalhado das intervenções selecionadas.

Discussão Final e Avaliação: Apresentação dos resultados e avaliação do projeto.

Em resumo, este planejamento serviu como um roteiro estruturado que guiou todos os envolvidos através das fases do projeto. Ele não apenas estabeleceu os tópicos e atividades a serem abordados, mas também enfatizou a importância da co-criação e do engajamento

comunitário. Este enfoque permitiu que os estudantes aplicassem conhecimentos teóricos em contextos práticos, ao mesmo tempo em que contribuiu para o empoderamento da comunidade e a visualização de propostas que possam mitigar seus desafios.

6. RESULTADOS

Os resultados do projeto de extensão são frutos de um processo colaborativo e participativo que envolveu tanto os estudantes quanto a comunidade local. As propostas aqui descritas são apenas alguns exemplos atingidos que abordam questões críticas como gestão de resíduos, estabilidade do solo e saneamento básico, todas fundamentais para a sustentabilidade e bem-estar da comunidade quilombola.

Os resultados alcançados são multifacetados e refletem a complexidade dos desafios enfrentados pela comunidade, desafios estes que foram reconhecidos tanto por uma abordagem técnica dos dados, como por uma abordagem/leitura cultural. Desde a implementação de composteiras para a gestão de resíduos orgânicos até a criação de sistemas de contenção de encostas e tratamento de águas cinzas, as intervenções foram cuidadosamente planejadas com base nas necessidades que a comunidade da Vila Esperança de Mariental expressou, bem como, pela leitura técnica dos estudantes do local. Tais leituras se organizaram em duas frentes: etnográfica e de dados técnicos ambientais e antrópicos, para garantir uma abordagem socioambiental plena.

◆ 6.1 Resultados analíticos - etnografia

A partir de visita de campo com questionário semi-estruturado, os estudantes puderam desenvolver entrevistas em profundidade com aproximadamente 112 pessoas da comunidade. Nestas entrevistas, eles trabalharam 3 dimensões de análise socioespacial: espaço concebido, percebido e vivido. Para a pesquisa, os estudantes foram divididos em quadrantes territoriais de aplicação da entrevista para a população, georreferenciando o ponto de coleta



Figura 2: fotos de momentos de entrevistas dos estudantes com moradores da comunidade - LAPA/PR

Fonte: acervo dos professores, 2023

Abaixo, são detalhados os tipos de informações coletadas para análises etnográficas:

◆ 6.1.1 espaço concebido

¹link do vídeo resumo da visita de campo:

https://drive.google.com/file/d/1_KtYDObtCj2X0IqNw_IJdCaEVQuYQRaT/view?usp=sharing

Nesta dimensão de análise, os estudantes coletam a visão da comunidade quanto à sua própria a) cultura - tradições; b) organização social (por família, gênero, etário); c) leis ambientais e normativas que delimitam espaços; d) regras previstas; e) organização do espaço.

ENTREVISTA APLICADA DO ESPAÇO CONCEBIDO

1. A partir de observação indireta e entrevistas, identificar como se dão os aspectos presentes na tabela acima, buscando espacializar (tanto para lugar como para território)/desenvolver esquemas que demonstrem tais aspectos identificados em campo

- para entrevistas considerar questões que capturem de forma sutil questões de lugares e territórios,

ex.:

a. aqui em ***volta da sua casa***, todas as outras são de pessoas da sua família?

b. hoje em dia, ***todos da casa trabalham a semana toda***, ou vocês se dividem e alguns trabalham dia de semana e outros trabalham finais de semana?

c. a partir de ***quantos anos*** em geral vocês começam trabalhar?

d. a família de vocês participa de alguma ***igreja/religião***?

e. para poder casar, precisa ***ser aqui da comunidade*** ou pode ser de fora? etc.....

◆ 6.1.2 espaço percebido

Nesta dimensão de análise, os estudantes coletam a aspectos ambientais e estruturais do contexto de forma georreferenciada, indo de casa em casa e estudando nesta inserção: a) forma; b) materialidade da residência e suas patologias; c) características topográficas de implantação (mapeando erosão e outras debilidades); d) conforto e acessibilidade; e) característica florística (quando for o caso) do contexto do terreno.

Além dos aspectos físicos levantados, os estudantes também se concentraram em reconhecer elementos socioculturais da comunidade inscritos no espaço: a) símbolos | marcas; b) demarcações espaciais e c) aspectos “fenótipos”- características

LEVANTAMENTO E ENTREVISTA DO ESPAÇO PERCEBIDO

pesquisador (usar de anotações, croquis e fotos)

1. A partir de observação indireta croquizar **para cada casa**:

i. forma

ii. materialidade

iii. referência de limite (pode ser cerca, muro, vegetação dividindo, ou outra coisa que demarque isso)

iv. condições de implantação (recuos ou não, topografia, estruturas vegetais) e norte.

v. Para cada uma realizar uma foto frontal e outras pertinentes

2. identificar, mapear e fotografar signos (para lugar) e símbolos/marcas (para território). Muita atenção aos detalhes: um brinquedo pode ser signo de lugaridades da infância; ferramentas; plantas; inscrições; arte; estátuas; pinturas etc

3. anotar nas apropriações/interações

i. local (contexto)

ii. quantidade de pessoas envolvidas

iii. o que estão fazendo

iv. e o que tem de recurso (elementos) para a interação no espaço

sujeito (usar de entrevistas abertas)

1. Perguntas mínimas:

(anotar contexto; gênero; idade aproximada e mapear perguntas b, c, d, e)

- a. Você nasceu aqui? como é a história da sua família na comunidade?
- b. O espaço da comunidade foi sempre assim como é hoje? (com a forma de distribuição, quantidade de casas e de ruas?)
- c. Além da sua casa, quais os locais/espços que você mais lembra e/ou gosta aqui na comunidade?
- d. Se alguém fosse vir a primeira vez aqui na sua casa, como você explicaria para chegar até aqui (que referências você usaria)?
- e. Tem algo que você não gosta na comunidade? (podem ser locais; situações que acontecem)
- f. Para você, qual a diferença de morar aqui na comunidade ou na cidade?
- g. Existem coisas que você sente falta para o dia a dia no espaço da comunidade?

◆ 6.1.3 espaço vivido

Nesta dimensão de análise, os estudantes observaram a partir de técnica indireta não participante:

a) espontaneidade no uso dos espaços pela comunidade - práticas socioespaciais (quem? como? quanto?) **b)** interações (aqui estamos em busca de trocas sem rigor e/ou limitação quanto a perfil social); **c)** temporalidades de apropriação e acordos entre as pessoas.

LEVANTAMENTO DO ESPAÇO VIVIDO

observação indireta e/ou direta participante

1. A partir de observação indireta anotar:

- a. posição geográfica de apropriações do espaço
- b. horário da interação
- c. contando quantas pessoas participam
- d. o que estão fazendo (de forma específica)
- e. quais elementos do espaço fazem parte da interação
- f. distribuição de gênero
- g. distribuição de idade aproximada

2. anotar diferenças que ocorrem neste espaço no decorrer do tempo

3. identificar se existem aspectos “regulatórios” ou de “disputa” da apropriação

A partir deste levantamentos, as equipes puderam desenvolver cartografias críticas unindo as 3 dimensões de análise pelo olhar da comunidade, aliando aspectos ambientais, estruturais, normativos com aspectos simbólicos e culturais. Abaixo, uma demonstração de alguns resultados representativos desta etapa:

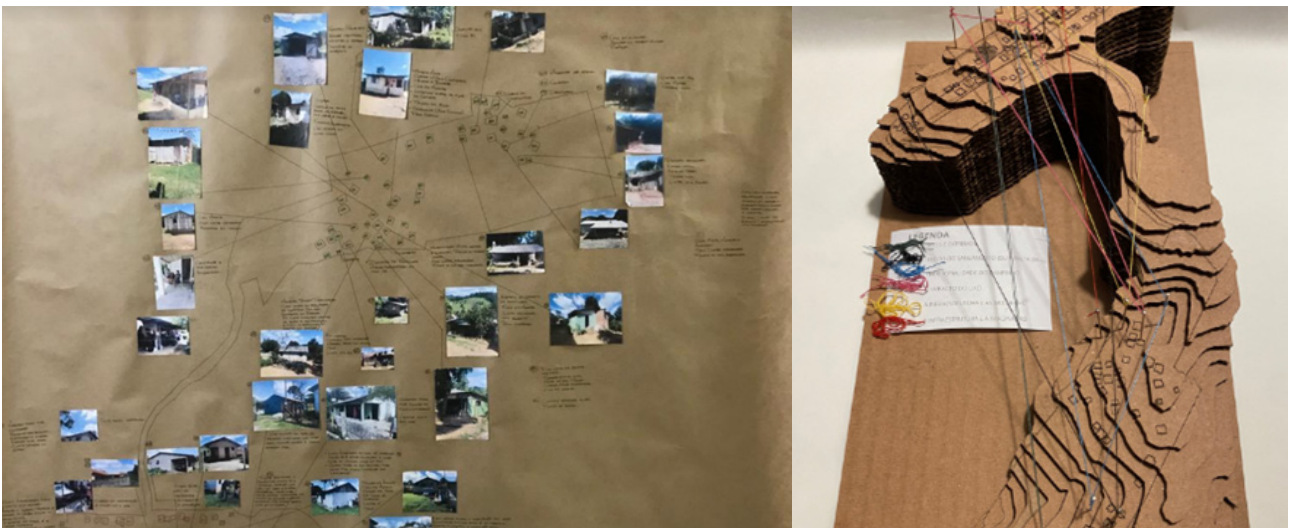

Fonte: acervos dos professores, 2023

Figura 3: mapa e maquete etnográfica de uma das equipes

Links de trabalhos representativos de 2 equipes sobre leitura etnográfica do território:

<https://drive.google.com/file/d/16hHtm-zillTMMsPq3QbcGtQAmtxpXWDm/view?usp=sharing> | <https://drive.google.com/file/d/1ATMV35V2Wd5AHAe4Cp9jmW5TlDsDn7tS/view?usp=sharing>

◆ 6.2 Resultados analíticos - aspectos técnicos naturais e antrópicos

Nesta mesma visita de campo, além das entrevistas os estudantes performaram levantamentos específicos sobre estruturas de drenagem, esgoto a céu aberto, situação de salubridade e estabilidade das residências, locais de plantação e eventual contaminação do solo, incidência solar, ventos, composição florística geral (sem a nomeação das espécies, mas sim a caracterização geral do porte e condições de manutenção), entre outros dados levantados.

A partir disso, e em conjunto com o olhar etnográfico, realizaram o diagnóstico completo da área, orientando potencialidades e debilidades socioambientais tanto técnicas, assim como desafios e oportunidades do ponto de vista sociocultural.



Figura 4: imagem representativa de leitura técnica da condição ambiental e estrutural de parte das residências de toda a comunidade

Fonte: acervo dos professores, 2023

MAPEAMENTO DE ASPECTOS AMBIENTAIS - VILA ESPERANÇA, LAPA.

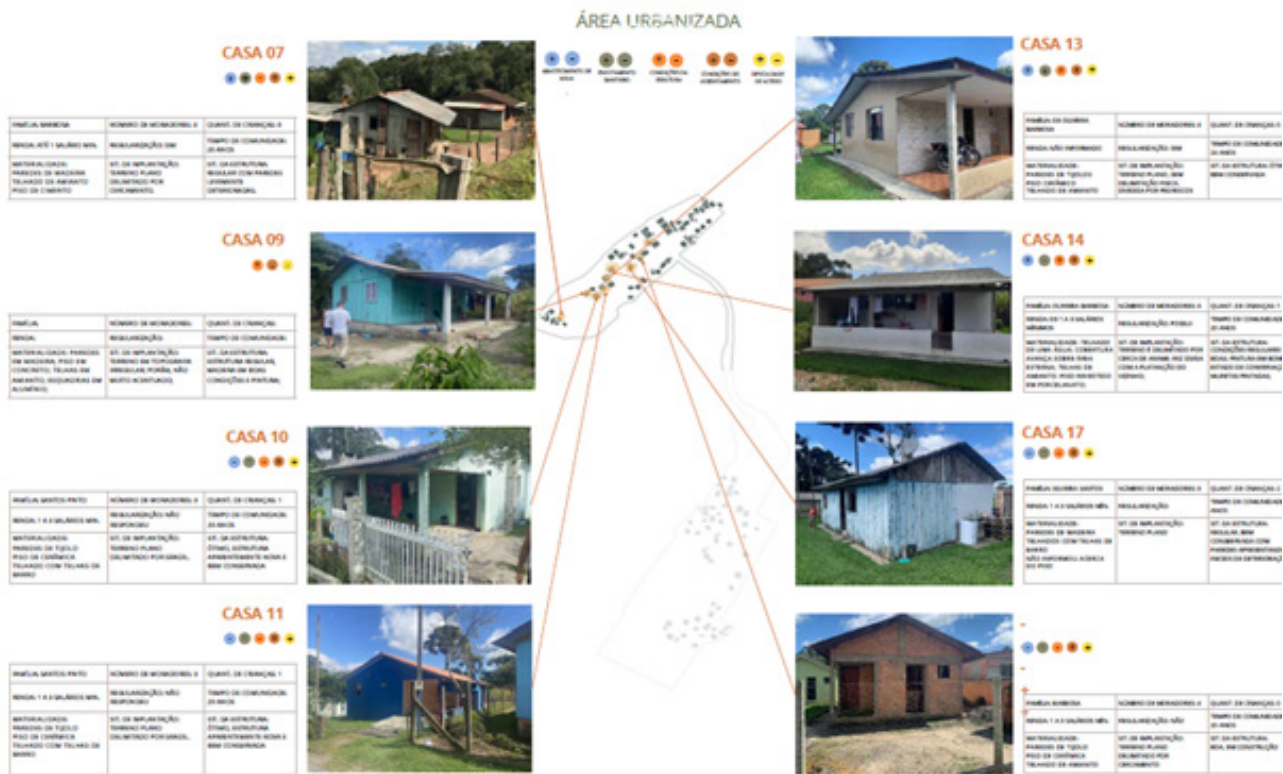
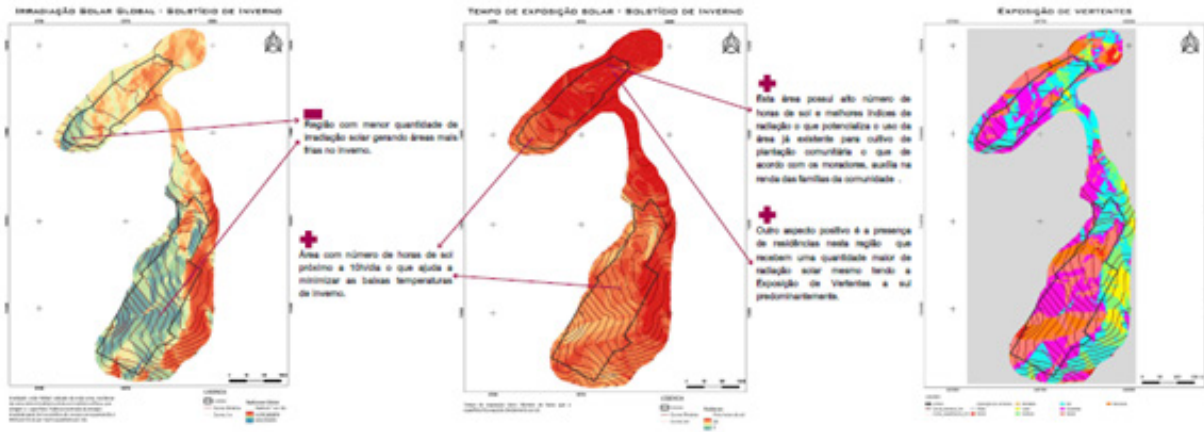

A Radiação Solar Global observada para a região de Lapa - PR onde está instalada a Comunidade da Vila Esperança é considerada uma das menores do país por estar localizada na Região Sul, mas é suficiente para ajudar a manter temperaturas agradáveis no inverno e normas no verão para o município de Lapa.

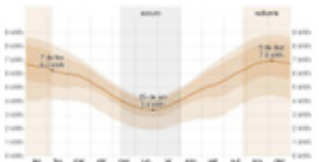

Isto pode ser observado através da similaridade das curvas de variação da distribuição da radiação solar e da variação de temperatura, ambas demonstradas nos gráficos abaixo.

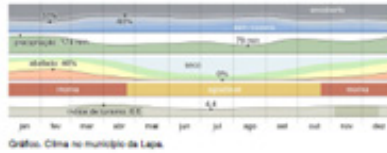

A quantidade de Radiação Solar também é influenciada pela Exposição das Vertentes. Neste sentido, é possível observar a simetria entre os Mapas de Irradiação Solar Global e Exposição de Vertentes.

Esta análise mostra que áreas da comunidade Vila Esperança com vertentes a sul, sudoeste e oeste, no inverno, recebem baixa quantidade de radiação solar mesmo com aproximadamente 10% de exposição ao sol como demonstrado no Mapa Tempo de Exposição Solar.

Desta forma é possível verificar que as casas da Comunidade Vila Esperança tendem a ser instaladas em função da baixa irradiação solar.

Em consulta a fornecedores de equipamentos de produção de energia fotovoltaica, é possível afirmar que a radiação solar incidente na área de Comunidade Vila Esperança é de grande potencial para instalação deste sistema que pode gerar uma economia na conta de luz de 50 a 90%.

08 ORIENTAÇÃO III - FUNDADO
SANTO MARINHA CARTA 0000
MUNICÍPIO DE LAPA - PARANÁ
FOLHA 01/04

MAPEAMENTO DE ASPECTOS AMBIENTAIS - VILA ESPERANÇA, LAPA.

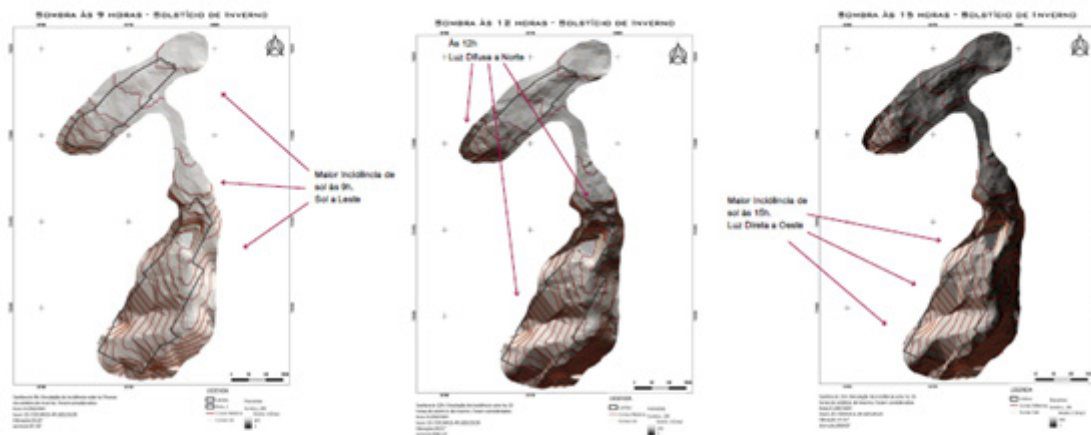

A posição e o comprimento das sombras variam dependendo da posição aparente do sol no céu. Aproximadamente ao meio-dia, as sombras são menores pois o sol está na posição mais alta do céu.

Entretanto, de acordo com as escalas de Incidência Solar às 9h, 12h e 15h, apresentadas nos mapas acima, é possível observar que a Exposição de Vertentes da Área de Comunidade Vila Esperança influencia diretamente nesta incidência solar e consequentemente na formação das sombras.

No inverno, às 9 horas, em função da inclinação do sol para meridiano e relacionada à topografia do terreno da Comunidade, as raias solares incidem em sua maioria, paralelamente às curvas de nível gerando poucas sombras.

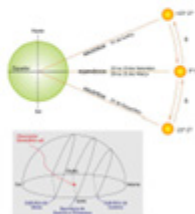

Às 12 horas é possível observar uma quantidade maior de sombras em relação às 9h. Neste caso, o sol, no auge do inverno que apresenta uma incidência menor com a superfície da Terra, além, somado à topografia do terreno da Comunidade, as raias incidem em maioria, perpendicular às curvas de nível e de forma difusa, aumentando as sombras em relação às 9h.

Observa-se que às 15 horas a luz do sol incide paralelamente às curvas de nível e de forma direta, principalmente na Área Rural da Comunidade. Novamente, a topografia influencia na formação das sombras.

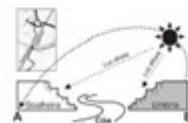

09 ORIENTAÇÃO III - FUNDADO
SANTO MARINHA CARTA 0000
MUNICÍPIO DE LAPA - PARANÁ
FOLHA 02/04

Figura 5: recorte de parte dos mapeamentos de diagnósticos técnicos desenvolvidos pelos estudantes³

Para ver na íntegra um trabalho representativo desta fase, acesso ao link:

https://drive.google.com/file/d/1obbo_k4uTu1wnnuuBAZG_02HUAESntC6/view?usp=sharing

◆ 6.3 Propostas gerais

Com todo o material em mãos, os estudantes realizaram uma proposta integral de melhorias da ocupação atual a partir de premissas de sustentabilidade social e ambiental, buscando sempre manter o máximo possível das características em que a comunidade já se reconhece culturalmente, mas implementando propostas para melhorar a qualidade de vida da ocupação da Vila Esperança. Nos próximos tópicos são apresentadas partes das soluções que consideram-se representativas dos impactos positivos gerados pelo projeto.

◆ 6.3.1 Composteiras

Entre as diversas propostas, a implementação de composteiras foi uma das mais relevantes. Composteiras são fundamentais para comunidades tradicionais que não possuem coleta de resíduos e dependem da agricultura familiar. O sistema de compostagem permite a reciclagem de resíduos orgânicos, transformando-os em adubo de alta qualidade, o que é benéfico tanto para o solo quanto para a produção agrícola da comunidade.



Figura 6: recorte de parte de um dos projetos dos estudantes em termos de compostagem

6.4 Sistemas de Contenção de Encostas

A Vila Esperança de Mariental possui um desnível topográfico de mais de 110 metros e diversas áreas com declividades acentuadas. Nesse contexto, a proposta de sistemas de contenção de encostas usando espécies nativas é crucial. Além de estabilizar o solo, essa intervenção contribui para a biodiversidade local e a preservação cultural da comunidade quilombola.

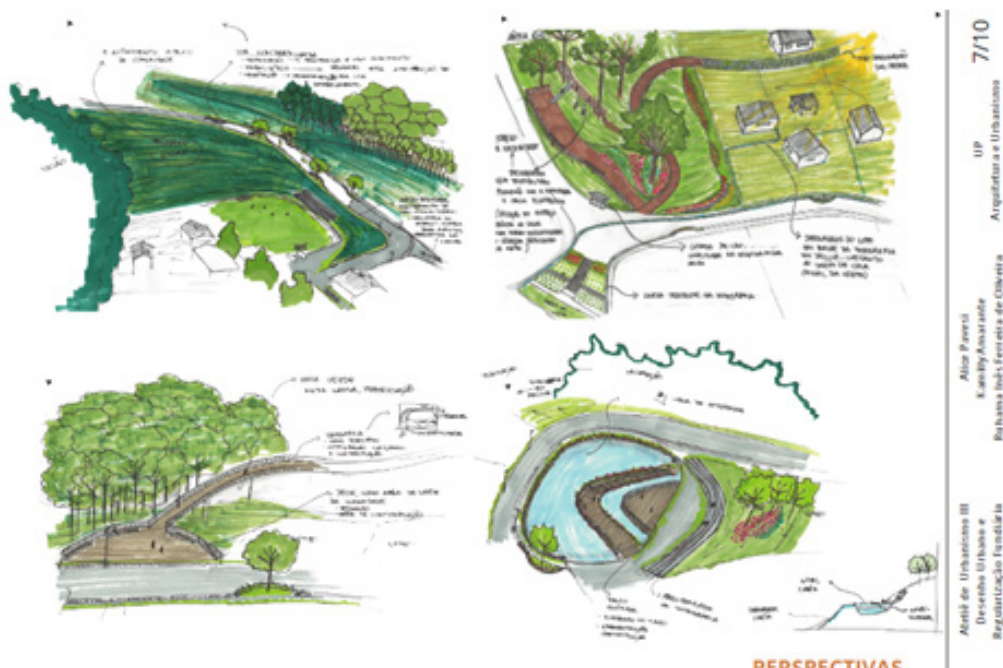



Figura 7: recortes de partes de um dos projetos dos estudantes em termos de contenção de encostas
Fonte: acervo dos professores, 2023

◆ 6.5 Tratamento de Águas Cinzas

O projeto também abordou o tratamento de águas cinzas, especialmente relevante em uma comunidade sem rede de coleta de esgoto. A falta de tratamento adequado resulta em crianças brincando com águas contaminadas que saem da cozinha e lavanderia, além de fossas que não são limpas regularmente. O risco de transmissão de doenças é alto, tornando essa intervenção não apenas necessária, mas urgente.

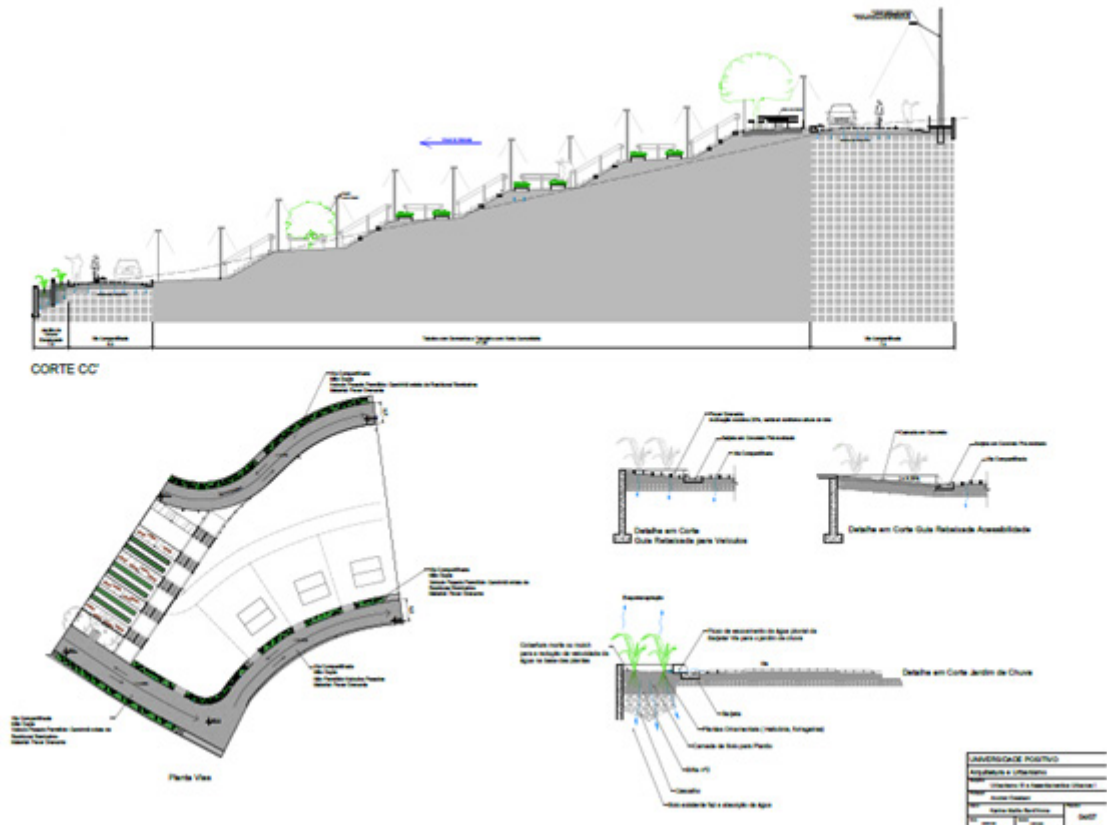

Figura 8: recorte de parte de um dos projetos dos estudantes em termos de contenção de tratamento de água cinzas⁴

Fonte: acervo dos professores, 2023

Link com exemplo de detalhamento do trabalho de um dos estudantes:

https://drive.google.com/file/d/1iNWDW1YI78N-ndJv_JZokKw68gbBrjkw/view?usp=sharing

7. CONSIDERAÇÕES FINAIS

Os resultados do projeto de extensão são frutos de um processo colaborativo e participativo que envolveu tanto os estudantes quanto a comunidade local. As propostas aqui descritas foram apenas exemplos atingidos que abordam questões críticas como gestão de resíduos, estabilidade do solo e saneamento básico, todas fundamentais para a sustentabilidade e bem-estar da comunidade quilombola.

Além dos resultados tangíveis, como os projetos de intervenções físicas no ambiente, é fundamental destacar o valor intrínseco do processo que conduziu a esses desfechos. O percurso para alcançar essas soluções não apenas proporcionou um ambiente propício para o desenvolvimento de competências transversais, como comunicação eficaz e pensamento crítico, mas também serviu como um mecanismo de capacitação e empoderamento para a comunidade. Durante o projeto, os estudantes e membros da comunidade não só aprimoraram suas habilidades interpessoais, mas também se tornaram mais aptos para gerir seus próprios recursos e enfrentar desafios futuros de forma autônoma. Portanto, o impacto do projeto vai além dos resultados imediatos, contribuindo para o desenvolvimento integral dos envolvidos e preparando-os para uma atuação consciente e engajada em questões socioambientais.

Em suma, os resultados alcançados demonstram o poder de uma abordagem integrada que combina conhecimento acadêmico com sabedoria comunitária. Eles não apenas resolvem problemas imediatos, mas também estabelecem um modelo sustentável que pode ser replicado em outras comunidades com desafios semelhantes. Este artigo-relato serve como um testemunho do impacto positivo que pode ser alcançado quando a academia e a comunidade trabalham juntas para o bem comum.



02

**Campanha da
Responsabilidade
Social do Ensino
Superior Particular**

“O sucesso é resultado de hábitos diários – não transformações únicas na vida” – James Clear

Melhorar o mundo em que vivemos é uma função coletiva. É preciso um grande esforço coletivo, envolvendo cidadãos, governo, instituições de educação superior, empresas privadas e outros agentes para que a sociedade se torne cada vez mais justa e igualitária.

Segundo o Observatório Brasileiro das Desigualdades, os 0,01% que compõem a população mais rica do Brasil, possuem fortuna acumulada, e livre de dívidas de R\$151 milhões em média. O rendimento médio mensal per capita dos 10% mais ricos é também 14,4 vezes maior do que os 40% mais pobres. Por outro lado, mais de 7,5 milhões de pessoas vivem com renda domiciliar per capita inferior a R\$150 por mês.

As desigualdades também são refletidas no meio ambiente. As enchentes ocorridas no Rio Grande do Sul, em maio de 2024, ilustram bem esse cenário. As populações de baixa renda foram as mais atingidas pelas enchentes em Porto Alegre. A conclusão foi do Observatório das Metrôpoles, que cruzou dados do IBGE com os mapas produzidos pela Universidade Federal do Rio Grande do Sul. São bairros também que têm proporcionalmente uma população negra maior, segundo dados do Observatório das Metrôpoles, núcleo Porto Alegre. Os bairros mais ricos também foram afetados, mas essa parte da população tem mais condições de se recuperar do que os mais pobres.





#Solidariedade

O que isso tudo tem para nos dizer?

Tanto a recente pandemia da Covid-19 quanto a recente tragédia no Rio Grande do Sul servem de exemplo de como a sensibilidade das pessoas ultrapassa qualquer barreira geopolítica, religiosa e de interesses individuais.

Em momentos difíceis, essa solidariedade é evidenciada, mas a realidade é que as instituições de educação superior (IES) trabalham diariamente transformando vidas e atuando diretamente no bem-estar da sociedade em que estão inseridas. As comunidades, especialmente em pequenos municípios, são beneficiadas diretamente com as ações de responsabilidade social e ambiental das IES.

Inclusive, faz parte da missão de uma instituição, ao formar cidadãos, fazê-los repensar sobre os seus papéis na sociedade.

Neste sentido, a função social da educação superior possui várias vertentes, começa na formação de profissionais qualificados para o mercado de trabalho, passando pela produção de conhecimento e, principalmente, pela extensão do conhecimento para as comunidades por meio de projetos sociais.

Função social do setor particular

O Brasil possui um total de 2.580 instituições de ensino, 2.264 sendo privadas (87.8%) e 316 públicas (12.2%), o que indica que a rede particular segue bem maior que a rede pública. O setor privado de educação superior tem como função social promover a inclusão social, transformar vidas, apoiar o poder público em suas áreas de maior vulnerabilidade e oferecer uma formação profissional cada vez mais orientada para a cidadania.

O papel do setor é essencial para a promoção da inclusão social e para a transformação de vidas. Ao oferecer acesso a uma formação de qualidade, é possível reduzir desigualdades e proporcionar oportunidades para aqueles que, de outra forma, poderiam ficar à margem do sistema educacional. Além disso, ao colaborar com o poder público, especialmente em áreas onde este enfrenta desafios, as instituições de ensino podem contribuir significativamente para o desenvolvimento social e econômico. A formação profissional que prioriza a cidadania não só prepara os alunos para o mercado de trabalho, mas também

os incentiva a se tornarem cidadãos engajados e responsáveis. Essa abordagem integral é fundamental para construir uma sociedade mais justa e equitativa.

A ABMES, por meio da Campanha da Responsabilidade Social do Ensino Superior Particular, realizada desde 2015, mostra as ações das instituições de educação superior que atuam diretamente para mudar o cenário de desigualdade social e oferecer oportunidades de um futuro melhor por meio da educação.

Legislação

A Lei nº 10.861, de 14 de abril de 2004, que estabelece o Sistema Nacional de Avaliação da Educação Superior (Sinaes), tem como objetivo principal promover o fortalecimento dos compromissos sociais das instituições de educação superior (IES). Isso é feito por meio da valorização de sua missão pública, do fomento aos valores democráticos, do respeito à diversidade e da afirmação da autonomia institucional.

Para atingir essa meta, a responsabilidade social é integrada aos critérios de avaliação institucional, tanto interna quanto externa. Assim, as IES precisam demonstrar sua contribuição para a inclusão social, o desenvolvimento econômico e social, a proteção ambiental, a preservação cultural e a valorização do patrimônio artístico.

No Instrumento de Avaliação Institucional, a responsabilidade social é uma das 10 dimensões definidas no art. 3º da Lei do Sinaes. O Instituto Nacional de Estudos e Pesquisas Educacionais Anísio Teixeira (Inep), autarquia vinculada ao Ministério da Educação, define a responsabilidade social como as ações que a instituição realiza, com ou sem parcerias, para promover uma sociedade mais justa e sustentável, incluindo projetos voltados à comunidade que visam a inclusão social e a melhoria da qualidade de vida.

Nos indicadores 2.1 e 2.5 do Instrumento de Avaliação Institucional Externo, a responsabilidade social é um aspecto essencial da qualidade da instituição. Para obter a nota máxima, a IES deve apresentar ações externas reconhecidas como bem-sucedidas e inovadoras.

***Indicador 2.1: Missão, objetivos, metas e valores institucionais:** a missão, objetivos e valores da instituição devem estar claramente expressos no PDI, conectando-se com as políticas de ensino, extensão e pesquisa. Isso se reflete em ações internas e externas, especialmente através de projetos de responsabilidade social.

***Indicador 2.5: PDI e políticas voltadas ao desenvolvimento econômico e à responsabilidade social:** deve haver alinhamento entre o PDI e as políticas que visam o desenvolvimento econômico e social, focando na melhoria das condições de vida e na inclusão social, articulando os objetivos da IES com ações reconhecidamente eficazes.

Além disso, a responsabilidade social é um dos princípios do voluntariado, conforme a Resolução nº 2, de 11 de setembro de 2018, que estabelece diretrizes para a educação no âmbito do voluntariado nas esferas básica e superior. Segundo essa resolução, o voluntariado envolve ações de estudantes que, motivados pelo interesse pessoal e espírito cívico, dedicam seu tempo, sem remuneração, a atividades de promoção do bem-estar social.

As instituições de ensino superior devem incentivar e divulgar práticas de voluntariado que atendam às necessidades das comunidades locais e segmentos sociais vulneráveis, em colaboração com a sociedade civil e o poder público. As ações de voluntariado podem ser integradas ao currículo, contabilizando horas como parte das disciplinas.

ABMES e a Responsabilidade Social

Em 16 de março de 2005, durante a presidência de Gabriel Mario Rodrigues, a Associação Brasileira de Mantenedoras de Ensino Superior (ABMES) criou um Grupo de Trabalho para promover a responsabilidade social nas IES. Assim, surgiu o Dia Nacional da Livre Iniciativa: Compromisso Social do Ensino Superior Particular. A Portaria ABMES nº 1, de 29 de março de 2005, estabeleceu como objetivo a organização anual de um evento em que as instituições apresentassem seus projetos sociais nas áreas de educação, saúde, cultura e meio ambiente.

O primeiro evento ocorreu em 29 de outubro de 2005, sendo posteriormente renomeado para Dia da Responsabilidade Social do Ensino Superior Particular. Com o tempo, o evento ganhou adesão e se tornou parte do calendário anual das instituições, mobilizando milhares de professores, alunos e voluntários em todo o país.

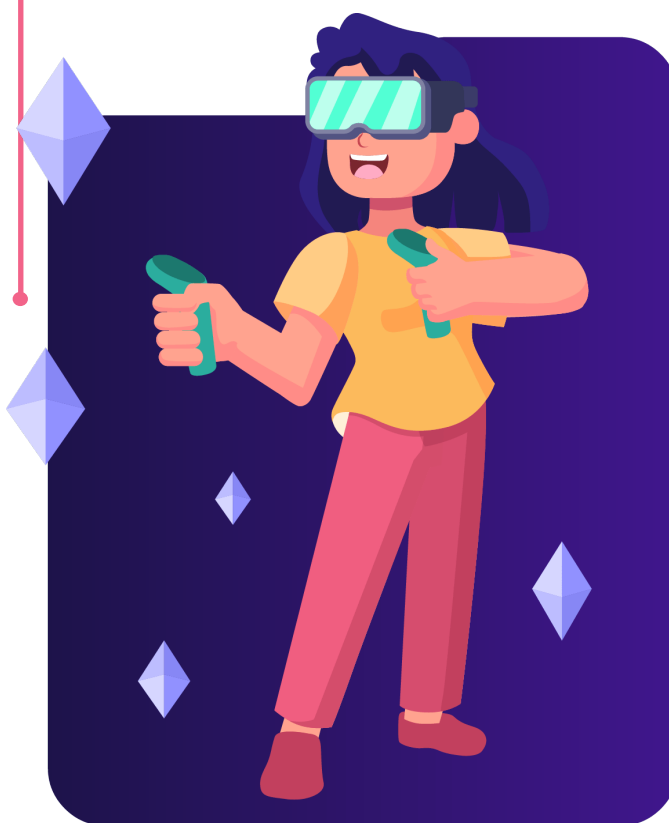

Educação superior brasileira

87,8%

das instituições de educação superior do Brasil são particulares.

4,9 milhões

de alunos ingressaram em cursos de graduação, em 2023. Desse total, 88,6% em instituições privadas.

No Brasil, em cursos presenciais, há quase 2 alunos matriculados na rede privada para cada aluno matriculado na rede pública.

Campanha da Responsabilidade Social

Em 20 edições:

1.900

instituições aderiram à Campanha.

15 milhões

de atendimentos à comunidade foram realizados.

90 mil

atividades foram promovidas.



Revista Responsabilidade Social

A revista Responsabilidade Social se destaca como uma importante fonte para teses de mestrado e doutorado sobre o tema em todo o Brasil. Em sua 11ª edição, a publicação apresenta dados das campanhas realizadas em 2022 e 2023, além de artigos de especialistas, orientações para submissão de textos, um histórico do projeto e os resultados da 1ª edição do Prêmio Fernando Braga- Sustentabilidade Ambiental na Educação Superior. Esta e outras publicações da ABMES Editora estão disponíveis gratuitamente no site www.abmes.org.br.



História

Em 2006, a ABMES Editora lançou o Relatório do Dia Nacional da Livre Iniciativa, marcando o primeiro registro do projeto, realizado em 29 de outubro de 2005. No ano seguinte, a publicação se tornou mais abrangente, incluindo entrevistas, artigos, dados estatísticos, fotos e depoimentos. O relatório foi editado anualmente até 2009, quando foram documentadas as atividades de 2008. A partir de 2011, a revista passou a compilar duas edições por vez: a nº 5 (publicada em 2011) referente a 2009 e 2010; a nº 6 (2013) referente a 2011 e 2012; a nº 7 (2015) referente a 2013 e 2014; a nº 8 (2017) referente a 2015 e 2016; a nº 9 (2018) referente a 2017 e 2018; a nº 10 (2022) referente a 2019, 2020 e 2021; e a a nº 11 (2024) referente a 2022 e 2023.



Selo Instituição Socialmente Responsável



O *Selo Instituição Socialmente Responsável* é uma forma de a instituição de ensino poder divulgar a todos que é uma organização socialmente responsável. O selo pode ser estampado nas publicações, *sites*, *folders*, informativos e outras peças de divulgação, atestando que a IES é comprometida e faz a diferença na educação superior.

Para receber o Selo, a instituição que participou da Campanha deve retornar ao [SisDia](#) e completar as informações sobre as atividades, como dados estatísticos e imagens registradas durante as ações.

O Selo tem validade de um ano. A certificação pode ser renovada com a participação da instituição nas edições seguintes da Campanha.

Como receber o Selo?

01

Cadastre-se no site

www.responsabilidadesocial.abmes.org.br

02

Registre as atividades sociais que sua instituição realizará durante o ano.

03

Promova as ações, colete os dados estatísticos e faça registros (fotos) do evento.

04

Retorne ao sistema (SisDia) para fazer um breve relatório das ações realizadas.

Cumprindo essas etapas, a instituição estará apta para baixar o Selo e poderá utilizá-lo em seus materiais de divulgação até a próxima edição da Campanha.



RESPONSABILIDADE SOCIAL DAS IES
INSTITUIÇÃO SOCIALMENTE
RESPONSÁVEL
2021 - 2022



Como participar da Campanha?

Para aderir à Campanha da Responsabilidade Social do Ensino Superior Particular basta que a instituição cadastre suas atividades e projetos realizados no âmbito da responsabilidade social no [Sistema Eletrônico SisDia](#).

A partir do registro da primeira atividade, a adesão já estará confirmada. Os dados inseridos no sistema ficam disponíveis para visualização no [site da Campanha](#), de modo que todos aqueles que assim desejarem possam buscar informações sobre as IES, os projetos e atividades que serão realizadas, fotos, depoimentos e outros dados.

As instituições que já participaram da Campanha e possuem cadastro no SisDia recebem automaticamente, no e-mail registrado, o login e senha para acessarem o sistema. Por isso, **é fundamental manter os dados sempre atualizados.**

Caso a IES não receba o e-mail com as orientações para a realização do cadastro, o responsável pelo procedimento nos anos anteriores deve entrar em contato com a assessoria da ABMES.

E quem nunca participou também pode aderir a esse grande projeto! Basta acessar o endereço eletrônico www.sisdia.abmes.org.br e solicitar um novo cadastro. Após a análise dos dados institucionais, a ABMES encaminhará login e senha para o cadastramento das atividades. Em caso de dúvida, envie e-mail para responsabilidadesocial@abmes.org.br.



Todos podem participar

A adesão à campanha é **totalmente gratuita**.

A instituição **arcará apenas com as despesas operacionais para a promoção** e a realização das atividades por ela definidas.

O formato das atividades é de **livre escolha da IES**. A instituição também define o local de acordo com seu público e com o tipo de atividades a serem promovidas.

Praças, parques, shoppings, feiras e outros pontos de referência da cidade, além do próprio campus da IES, costumam ser as áreas mais utilizadas.

Use a criatividade e faça parte desse grande movimento nacional!

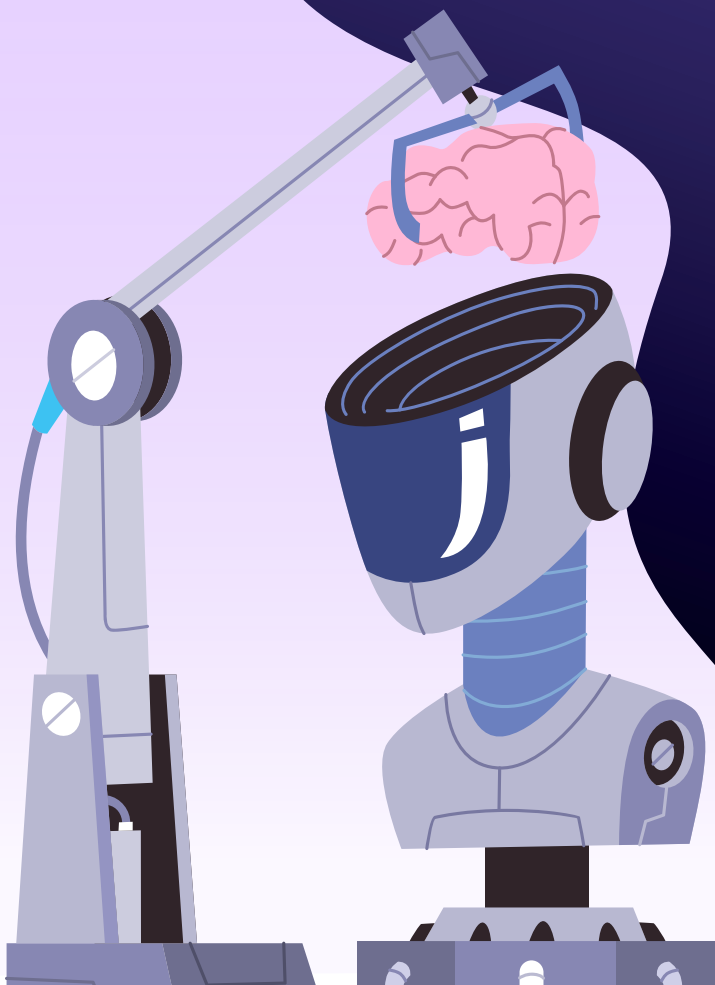

Atividades

O objetivo da campanha é que todas as instituições das cinco regiões do país divulguem para a sociedade os projetos e as ações socialmente responsáveis desenvolvidas ao longo do ano. As atividades são definidas pela instituição de acordo com o contexto em que está inserida.

A única regra é que as atividades sejam oferecidas gratuitamente à comunidade e com foco na responsabilidade social. Também é importante que os eventos e as ações sejam associadas à Campanha da Responsabilidade Social do Ensino Superior Particular por meio de faixas, banners, cartazes ou outros materiais, para consolidar a projeção nacional das ações integradas do segmento particular de educação superior. Os materiais deverão ser confeccionados pelas próprias IES, sendo permitida e incentivada a utilização dos layouts e das peças propostas pela ABMES e disponibilizadas no site www.responsabilidadesocial.abmes.org.br. Essa identificação facilita o reconhecimento do projeto pela comunidade local, pela imprensa e pela sociedade como um todo.

Cada IES precisa designar um coordenador que será o responsável pelos dados cadastrais da instituição e a pessoa de contato com a ABMES para o envio de informações e esclarecimentos.

De posse dos dados de login e senha da IES, o coordenador deverá acessar o SisDia (www.sisdia.abmes.org.br) e inserir e/ou atualizar as informações conforme os passos seguir:



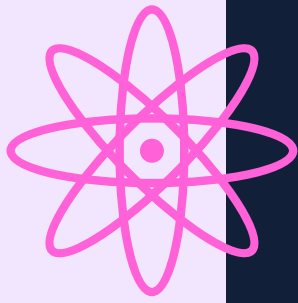

Antes da Campanha

01. Dados Cadastrais

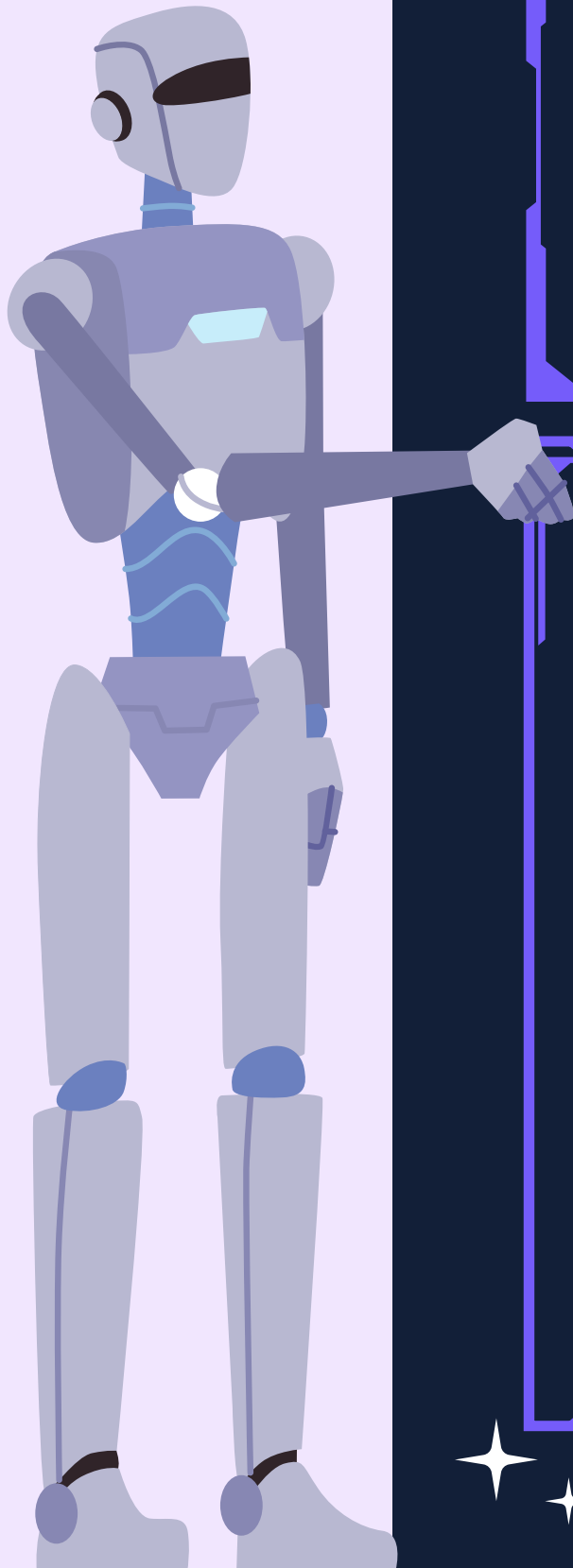

Do coordenador da Campanha na IES:

Nome: _____

E-mail: _____

Telefone para contato: _____

Cargo: _____

Da instituição:

Nome da IES: _____

CNPJ: _____

E-mail institucional: _____

Site: _____

Endereço: _____

Telefone: _____

Nome do dirigente: _____

E-mail do dirigente: _____

Logotipo da IES: _____

Breve texto apresentando a IES para a comunidade: _____



Atenção!

O login e a senha são enviados automaticamente aos coordenadores da campanha desde que a IES já tenha sido cadastrada em edições anteriores. Caso não receba ou o responsável pelo cadastro tenha sido alterado, a instituição deve solicitar novos dados de acesso pelo SisDia. Para participar do projeto pela primeira vez, é preciso solicitar a inserção da instituição no SisDia. Essa solicitação deve ser feita por meio de formulário próprio disponibilizado no sistema.

02. Estatísticas de Custos

- ◆ Quanto a IES investe nas ações de responsabilidade social ao longo do ano.
- ◆ Quanto a IES investiu na realização do evento durante a Semana da Responsabilidade Social do Ensino Superior Particular.

**Esses dados não serão divulgados, sendo utilizados apenas para gerar médias estatísticas. Pode ser informada uma estimativa de custos caso não se saiba o valor exato.*

Não é necessário preencher todas as informações em um único acesso. Quaisquer dados poderão ser incluídos, alterados ou excluídos sempre que necessário, durante a vigência da Campanha.

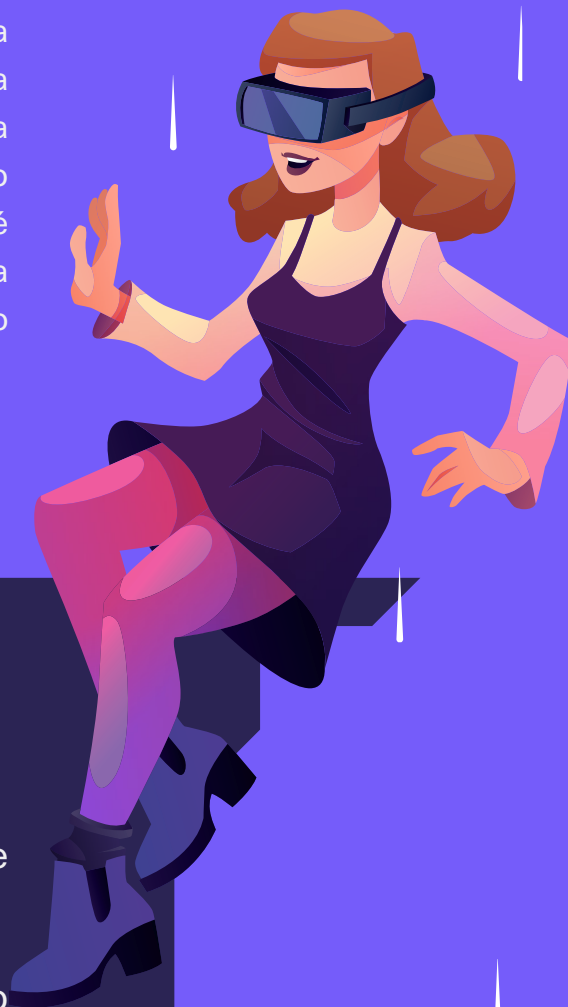

03. Atividades a serem realizadas no âmbito da Campanha

Nome da atividade: _____

Descrição: _____

Cursos envolvidos: _____

Áreas de conhecimento envolvidas: _____

Data de realização: _____

Local: _____



Depois da Campanha

01.

Registros fotográficos e em vídeos

Faça fotos e vídeos do evento, de preferência com a cobertura de todas as atividades realizadas e os atendimentos prestados à comunidade. As imagens podem ser utilizadas na divulgação da Campanha, além de compor a Revista Responsabilidade Social. Elas também serão necessárias para a solicitação do Selo que certifica a IES como socialmente responsável.

02.

Depoimentos

Reúna depoimentos dos participantes do evento, tanto de professores, alunos, técnicos e voluntários, quanto da comunidade em geral. Lembre-se de que é importante identificar o nome e a ocupação de cada depoente.





03.

Dados estatísticos

Compute os dados estáticos da campanha, como a quantidade de professores, alunos e técnicos envolvidos, número de atendimentos realizados e de visitantes, e tudo mais que puder demonstrar a relevante atuação da IES no âmbito da responsabilidade social.

04.

Imprensa e redes sociais

Divulgue as atividades na imprensa local, nacional e nas redes sociais. Lembre-se de marcar os perfis da ABMES (/redeABMES) e sempre mencionar que as ações fazem parte da Campanha da Responsabilidade Social do Ensino Superior Particular, contribuindo para ampliar a visibilidade da atuação do setor.

Após a Campanha

01. Finalizar o registro das atividades

Verifique se todas as ações promovidas foram registradas corretamente no SisDia e inclua as que eventualmente não constarem no cadastro.

02. Atualizar a estimativa de custos

Atualize a estimativa dos custos dos projetos e atividades de responsabilidade social desenvolvidas pela IES. As informações serão utilizadas apenas para gerar dados estatísticos.

03. Cadastrar os depoimentos

Selecione os depoimentos mais relevantes sobre as atividades realizadas pela instituição. O material também pode ser utilizado nas redes sociais e canais de comunicação da IES, registrando a importância da iniciativa e dos projetos de responsabilidade social.

04. Cadastrar as fotos

Insira até dez registros fotográficos no SisDia que retratem as atividades da IES. A resolução das imagens deve ser de 300 dpi. Capriche na escolha! Você pode montar um álbum de fotos também nas redes sociais da instituição e marcar os participantes.

05. Informar os números

Inclua os números relativos às atividades realizadas (quantidade de profissionais envolvidos e de atendimentos realizados).

06. Avaliar a campanha

Conte para nós como foi a experiência da sua IES. Essa avaliação é muito importante para analisarmos o projeto, propormos novas ações e fazermos os ajustes necessários. Dê sua opinião tanto sobre o evento promovido pela instituição quanto a respeito do sistema e de todo o processo junto à ABMES.

Atenção: É necessário diferenciar a quantidade de visitantes do número de atendimentos e/ou atividades dos quais o visitante participou.

*CLIQUE AQUI E ACESSE O MENU
COM AS PERGUNTAS FREQUENTES
SOBRE A CAMPANHA*

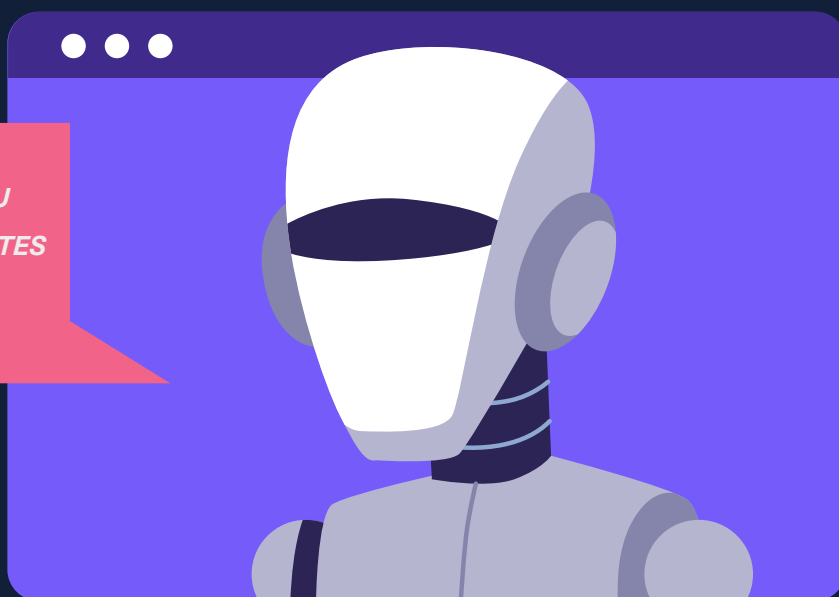

03

Prêmio

Fernando Braga -

Sustentabilidade

Ambiental na

Educação Superior





Prêmio Fernando Braga

SUSTENTABILIDADE AMBIENTAL
NA EDUCAÇÃO SUPERIOR

#EducaçãoVerde

Colocando cada vez mais a questão da sustentabilidade ambiental em pauta, a ABMES, em parceria com a EDUX21 Consultoria Educacional, lançou em 2023 o **“Prêmio Fernando Braga - Sustentabilidade Ambiental na Educação Superior”**. O objetivo é premiar o melhor projeto de sustentabilidade ambiental realizado por instituições de educação superior (IES) participantes da Campanha da Responsabilidade Social do Ensino Superior Particular da ABMES e reconhecer o mérito de personalidades que contribuem para o desenvolvimento sustentável do Brasil. Além de homenagear o seu patrono Fernando Braga, a Associação incentiva que as instituições de educação superior privadas incrementem a educação verde no contexto da formação acadêmica como uma temática transversal e interdisciplinar.

A primeira edição foi um sucesso!

Foram recebidos **116 trabalhos de instituições de todo o país**. Dessas, foram selecionados 52 projetos, que atendiam às especificações de apresentação indicadas no regulamento da premiação. Os projetos inscritos por instituições de ensino superior foram julgados por uma banca formada por cinco jurados, que analisaram os seguintes aspectos: relevância acadêmica, social e ambiental; atualidade; originalidade e inovação; aplicação prática; e excelência na apresentação do projeto

Comissão Julgadora



Danielle Pieres

Palestrante, consultora em Sustentabilidade Corporativa e Diversidade, Equidade e Inclusão. Atualmente, é coordenadora de Sustentabilidade do Camarote Salvador. Possui MBA em Gestão de Pessoas e Liderança, bacharel em Comunicação e Marketing, Turismóloga. Certificada em Gestão da Diversidade e Inclusão, Valor Estratégico ODS e a Agenda 2030 pelo Instituto Ethos. O Programa de Formação Avançada em Sustentabilidade Corporativa foi realizado no Sustentaí. Concluída a Extensão em Responsabilidade Socioambiental no IFSC - Instituto Federal de Santa Catarina



Estevão do Nascimento Fernandes

Biólogo pela Universidade de Brasília, mestre em Botânica pela mesma Universidade e doutor em Biologia pela Universidade de Reading (Reino Unido). Possui grande interesse em botânica, divulgação científica e pesquisa, com formação em andamento como Especialista em ESG (PUC-Minas). Atualmente, ocupa a posição de Diretor de Biodiversidade no Jardim Botânico de Brasília, trabalhando nas áreas de conservação e preservação ambiental, pesquisa e sustentabilidade. Como botânico, tem experiência nas áreas da etnobotânica e conhecimentos tradicionais, óleos essenciais e compostos secundários, filogenia e evolução de plantas, curadoria de bancos de dados, bem como técnicas em biologia molecular de plantas. - Instituto Federal de Santa Catarina

Comissão Julgadora



Mateus Griguc de Carvalho

Possui graduação em Biologia e Ciências Ambientais, com especialização em Análise Ambiental e Desenvolvimento Sustentável. Também é Mestre em Biologia pela Universidade de Brasília. Há 10 anos atua na área de educação como professor de Ciências e Biologia.



Raquel Baldo

Gestora de projetos de ESG da consultoria We.Flow. Profissional com experiência em inteligência de mercado, análise de dados, estratégia e ESG. Já atuou em grandes corporações como Vivo, Itaú e FGM produtos odontológicos. Foi co-fundadora da assessoria de empreendedorismo materno e feminino e é voluntária do movimento Rede Mulheres Empreendedoras e da rede ODS-SC. É pós-graduada em Administração Estratégica pela FIA-USP e graduada em Engenharia de Alimentos pela UFSC. Mãe do Pedro e da Júlia.



Valdemar Ottani

Consultor educacional da ABMES, diretor da Âncora Planejamento Estratégico e presidente da Comissão Julgadora do Prêmio Fernando Braga.

Fernando Braga, o Patrono

Jornalista, professor e empresário, Fernando Braga, falecido em 2021, foi uma pessoa ímpar e inconfundível por onde passava. Seu sorriso marcante, suas ponderações precisas e sua visão além do óbvio sempre se destacavam.

Carioca e jornalista, Fernando trabalhou em importantes grupos editoriais do Rio de Janeiro, incluindo a Manchete, Jornal do Brasil e o Jornal O Globo. Sua intensa participação política, desde a juventude, o levou ao cargo de Secretário de Comunicação do estado do Rio de Janeiro, durante os governos de Anthony Garotinho e de Benedita da Silva.

Como jornalista perspicaz, era um entusiasta da comunicação social, cujas teorias, impactos e desdobramentos o motivaram a aprimorar continuamente seu conhecimento na área. Graduado em Comunicação Social pela Universidade Federal do Rio de Janeiro, Especialista em Educação e Mestre em Memória Social de Documento pela Universidade Federal do Estado do Rio de Janeiro. Atuou como docente em instituições de educação superior localizadas no Rio de Janeiro e em Brasília. Professor





dedicado e exigente, sempre incentivou seus alunos a buscarem mais do que uma única versão dos fatos. Incansável, também atuou como avaliador do INEP. Se o Fernando profissional era admirável, o Fernando “pessoa” era ainda mais notável. Dono de um coração enorme, era um homem culto, crítico e extremamente sensível às realidades social, política, educacional e ambiental do país.

Não era um ambientalista de gabinete, mas um cidadão comprometido com a preservação do planeta e o futuro das próximas gerações. Dedicou-se à sensibilização das pessoas para a preservação e recuperação ambiental, frequentemente acompanhado por jovens em suas jornadas de plantio de árvores.

Amante da vida, do Flamengo, dos livros, dos cachimbos e das motos. Teve uma vida intensa e significativa, deixando um exemplo louvável de cidadania, empatia e coragem. Ao lado da professora Iara de Xavier por 41 anos, viveu seus melhores e mais intensos momentos com seus dois filhos, duas noras e quatro netos. Ele foi uma luz por onde passou. Seu carisma, humor aguçado, sabedoria e exemplo permanecerão vivos, nos inspirando na busca por uma educação superior melhor, uma Nação mais justa e igualitária e um planeta sustentável.





Iniciativas Premiadas

Projeto de Extensão Ambiental Belas Artes – Primeiro lugar

Autores: Josiane Maria Toneotto, Leila Rabello de Oliveira, Marcelo de Andrade Romero e Edna Belasco.

Instituição de Educação Superior: Centro Universitário Belas Artes de São Paulo

Palavras-Chave: Doação de acervo, projetos arquitetônicos, reciclagem e reutilização de móveis

Resumo: O Centro Universitário Belas Artes de São Paulo é ativo em questões ambientais há décadas, desde a implementação de seu Sistema Bibliotecas em 1932. Hoje, com quatro bibliotecas físicas e uma digital, intensificou suas ações ambientais desde 2002, reciclando livros e mobiliário e doando parte do acervo para instituições sociais na capital paulista.

Alunos, professores e funcionários também desenvolvem projetos arquitetônicos para bibliotecas infantis em comunidades locais.

A instituição incorporou disciplinas sobre gestão ambiental e sustentabilidade social em seus currículos, presenciais e online, além de treinar funcionários sobre questões ambientais. Em 2023, iniciaram a separação de materiais recicláveis, direcionando-os para venda por ONGs. A Belas Artes busca integrar práticas ambientais em sua rotina, promovendo conscientização e incentivando novos hábitos para uma cultura de sustentabilidade a longo prazo.



Projeto Piloto de Bombeamento de Água, a partir de energia fotovoltaica, na comunidade Pinduri, Santarém – Segundo lugar

Autores: Márlison Santos de Sá

Instituição de Educação Superior: Centro Universitário da Amazônia (Santarém/PA)

Palavras-Chave: Falta de serviços básicos, escassez de água, sistema fotovoltaico, fornecimento de água.

Resumo: A Comunidade Pinduri, situada na margem direita do Rio Amazonas, enfrenta desafios como a falta de serviços básicos e a escassez de água durante a estiagem, agravada por anos de secas extremas como em 2023 devido ao El Niño. Diante dessa situação, o grupo de energias renováveis do Centro Universitário da Amazônia mobilizou uma equipe para implantar um sistema fotovoltaico para atender até três famílias, fornecendo água por meio de uma bomba submersa alimentada por painéis solares.

O sistema foi bem-sucedido, enchendo o reservatório d'água em até 1h e 45 min. O projeto também proporcionou atendimento médico, odontológico, atividades pedagógicas e doações para a comunidade. O engajamento de parceiros e voluntários na causa continua crescendo, com expectativa de beneficiar mais famílias no futuro.



Projeto Assentamentos Urbanos: comunidade de remanescentes quilombolas da Vila Esperança de Mariental – Terceiro lugar

Autores: Rivail Vanin de Andrade e Andrei Mikhail Zaiatz Crestani

Instituição de Educação Superior: Universidade Positivo de Curitiba

Palavras-Chave: melhoria de vida, vulnerabilidade socioambiental, práticas sustentáveis.

Resumo: O projeto “Assentamentos Urbanos I”, uma iniciativa de extensão universitária, foi realizado em parceria com a Comunidade de Remanescentes Quilombolas da Vila Esperança de Mariental (CRQ-DEM), visando abordar a vulnerabilidade socioambiental enfrentada pela comunidade. Com uma metodologia participativa e alinhada aos Objetivos de Desenvolvimento Sustentável (ODS) 10 e 11, o projeto envolveu a comunidade e alunos do curso de Arquitetura e Urbanismo em diversas etapas, desde diagnósticos participativos até a co-criação de soluções. As intervenções incluíram projetos de composteiras, sistemas de contenção de encostas e tratamento de águas cinzas, visando melhorar a qualidade de vida e promover práticas sustentáveis na comunidade. Além dos benefícios diretos para a CRQ-DEM, o projeto também capacitou e empoderou tanto os alunos quanto os moradores, preparando-os para uma atuação consciente em questões socioambientais. Em resumo, o projeto demonstrou os benefícios de uma abordagem integrada e colaborativa, destacando o potencial de parcerias entre a academia e a comunidade.

04

Balanco
estatístico



IES Socialmente Responsáveis (2004 - 2024)

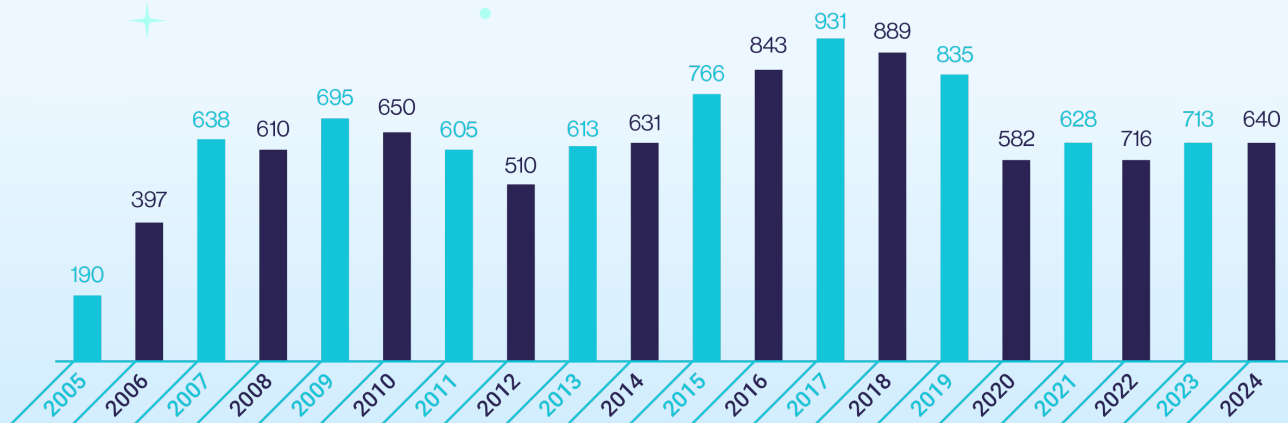



20

edições da Campanha da Responsabilidade Social do Ensino Superior Particular

23.309.99

atendimentos gratuitos
prestados à comunidade

146.257

atividades desenvolvidas
pelas instituições

Mais de 5M

de alunos aprendendo na prática
e exercendo a cidadania

Mais de 600K

professores e técnicos, além de
milhares de voluntários envolvidos

Média de 700

instituições de educação superior
participantes a cada ano



NÚMEROS DAS CAMPANHAS 2022 e 2023

Atendimentos

Ano	Total
2022	1.397.240
2023	977.630
Total	8404

Atividades por Região 2022

Norte	590
Nordeste	1858
Sudeste	4111
Sul	1416
Centro-Oeste	429
Total	8404

Atividades por Região 2023

Norte	512
Nordeste	1772
Sudeste	3955
Sul	1057
Centro-Oeste	445
Total	7741

Áreas do conhecimento 2022

Ciências Humanas	2075
Ciências Sociais Aplicadas	1708
Linguística, Letras e Artes	663
Ciências Exatas e da Terra	645
Engenharias	607
Ciências Agrárias	271
Ciências Biológicas	627
Ciências da Saúde	4013
Multidisciplinar	3381
Total	13990

Áreas do conhecimento

2023

Ciências Humanas	2'126
Ciências Sociais Aplicadas	1'754
Linguística, Letras e Artes	628
Ciências Exatas e da Terra	728
Engenharias	598
Ciências Agrárias	340
Ciências Biológicas	733
Ciências da Saúde	3'491
Multidisciplinar	3'587

Total

13'990

Total de Visitantes

Ano

Total

2022	621.929
2023	1.037.594
2024	X

05

Fotos



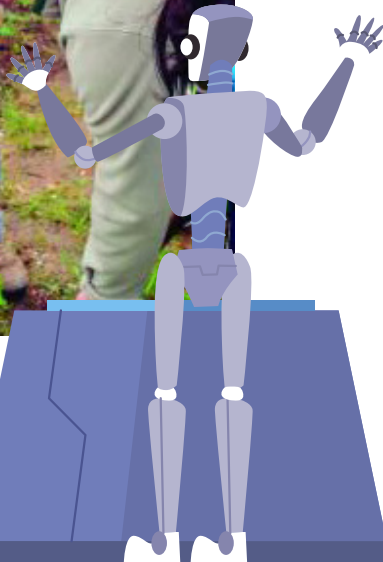



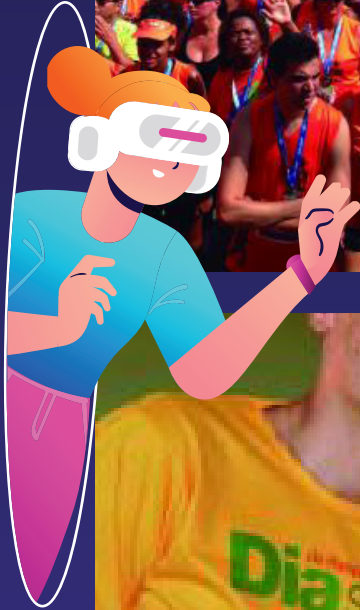

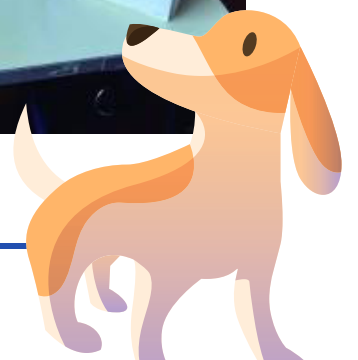
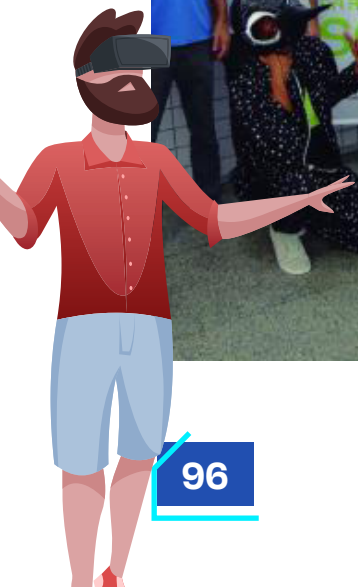
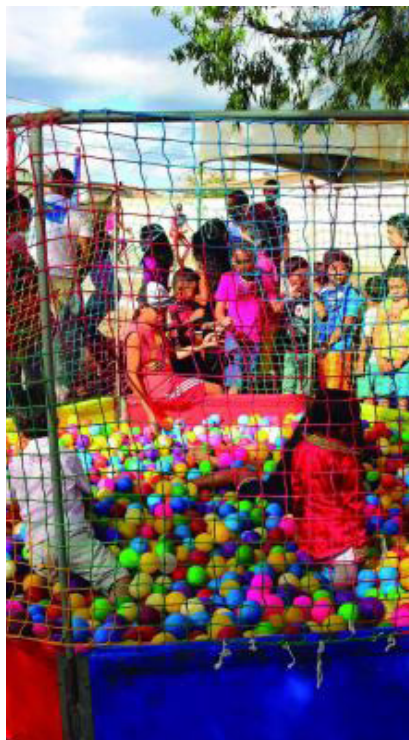

06

· IES participantes



NORTE

1x	1 vez	11x	11 vezes
2x	2 vezes	12x	12 vezes
3x	3 vezes	13x	13 vezes
4x	4 vezes	14x	14 vezes
5x	5 vezes	15x	15 vezes
6x	6 vezes	16x	16 vezes
7x	7 vezes	17x	17 vezes
8x	8 vezes	18x	18 vezes
9x	9 vezes	19x	19 vezes
10x	10 vezes	20x	20 vezes

13

Centro Universitário Estácio Meta de Rio Branco

ESTÁCIO-UNIMETA | Rio Branco - AC | portal.estacio.br/unimeta | mireilly.resende@estacio.br

6

Centro Universitário U:Verse

U:VERSE | Rio Branco - AC | uverse.com.vc | posgraduacao@uverse.com.vc

2

Faculdade Unama Rio Branco

UNAMA | Rio Branco - AC | unama.br/tags/rio-branco | direcao.riobranco@unama.br

16

Centro Universitário Ceuni - Fametro

FAMETRO | Manaus - AM | fametro.edu.br | diretoriaacademica@fametro.edu.br

16

Centro Universitário de Ensino Superior do Amazonas

CIESA | Manaus - AM | ciesa.br | academico@ciesa.br

2

Centro Universitário do Norte - Unidade Manaus I

UNINORTE | Manaus - AM | uninorte.com.br | contato@uninorte.com.br

16

Centro Universitário do Norte - Unidade Manaus II

UNINORTE | Manaus - AM | uninorte.com.br | extensao@uninorte.com.br

17

Centro Universitário Luterano de Manaus

CEULM/ULBRA - MANAUS | Manaus - AM | ulbra.br/manaus | noap.pedagogico@ulbra.br



Centro Universitário Maurício de Nassau - Unidade Manaus

UNINASSAU | Manaus - AM | uninassau.edu.br | pasadm.mao@mauriciodenassau.edu.br



Escola Superior Batista do Amazonas

ESBAM | Manaus - AM | esbam.edu.br | extensao@esbam.edu.br



Faculdade Boas Novas

FBNOVAS | Manaus - AM | fbnovas.edu.br | mariajose@faculdadeboasnovas.edu.br



Faculdade de Tecnologia Senac Amazonas

FATESE | Manaus - AM | am.senac.br/faculdade | faculdade@am.senac.br



Faculdade do Amazonas

IAES | Manaus - AM | iaes.com.br | facultadedoamazonas@gmail.com



Faculdade Estácio do Amazonas - Constantino Nery

ESTÁCIO | Manaus - AM | portal.estacio.br | pesquisa.amazonas@estacio.br



Faculdade La Salle Manaus

LA SALLE | Manaus - AM | unilasalle.edu.br/faculdade/manaus | mariafatima.duraes@lasalle.org.br



Faculdade Martha Falcão Wyden

FMF WYDEN | Manaus - AM | wyden.com.br/fmf | fmf institucional@fmf.edu.br



Faculdade Salesiana Dom Bosco

FSDB | Manaus - AM | fsdb.edu.br | ouvidoria@fsdb.edu.br



Faculdade Santa Teresa

FST | Manaus - AM | faculdesantateresa.edu.br | diretoria@faculdesantateresa.edu.br



Faculdade Táhirih

FT | Manaus - AM | adcam.org.br | adcam@adcam.org.br



Instituto de Ensino Superior - Unidade Distrito Industrial

FUCAPI | Manaus - AM | fucapi.br | isabel.souza@fucapi.br



Instituto de Ensino Superior Materdei

IES MATERDEI | Manaus - AM | materdeionline.argo.com.br | materdei@argo.com.br



Instituto Superior em Ciências da Humanidade

FATEM | Manaus - AM | fateol@bol.com.br



Universidade Estácio de Sá - Unidade Amazonas

ESTÁCIO | Manaus - AM | portal.estacio.br | ludovico.bernardi@estacio.br



Universidade Nilton Lins

UNL | Manaus - AM | universidadeniltonlins.com.br | extensao@niltonlins.br



Universidade Norte do Paraná - Unidade Itacoatiara

UNOPAR | Itacoatiara - AM | unoparead.com.br | unopar1472s@unoparead.com.br



Universidade Norte do Paraná - Unidade Manaus I

UNOPAR | Manaus - AM | unoparead.com.br | unopar92s@unoparead.com.br



Faculdade Anhanguera de Macapá

FAMA | Macapá - AP | anhanguera.com | marcilialfeitoso@kroton.com.br



Faculdade de Tecnologia do Amapá

META | Macapá - AP | meta.edu.br | faculdade@meta.edu.br



Faculdade de Teologia e Ciências Humanas

FATECH | Macapá - AP | faculdefatech.com.br | da@faculdefatech.com



Faculdade Estácio de Macapá

ESTÁCIO - MACAPÁ | Macapá - AP | portal.estacio.br | higgys.siqueira@estacio.br



Instituto de Ensino Superior do Amapá

IESAP | Macapá - AP | iesap.edu.br | moderno@iesap.edu.br



Instituto Macapaense de Ensino Superior

IMMES | Macapá - AP | immes.com.br | diretoria@immes.com.br



Unama Faculdade da Amazônia de Macapá

UNAMA - MACAPÁ | Macapá - AP | unama.br | direcao.macapa@unama.br



Universidade Estácio de Macapá - Unidade Jesus de Nazaré

ESTÁCIO | Macapá - AP | portal.estacio.br | diney.oliveira@estacio.br



Universidade Estácio de Sá - Faculdade Estácio do Amapá - Unidade Macapá

ESTÁCIO - AMAPÁ | Macapá - AP | portal.estacio.br | anderson.chagas@estacio.br



Universidade Estácio De Sá - Faculdade Estácio do Amapá - Unidade Macapá

ESTÁCIO - AMAPÁ | Amapá - AP | estacio.br | higgys.siqueira@estacio.br



Centro Universitário da Amazônia - Unidade Santarém

UNAMA | Santarém - PA | unama.br | elzo.vieira@unama.br



Centro Universitário do Estado do Pará

CESUPA | Belém - PA | cesupa.br | cesupa@cesupa.br



Centro Universitário Luterano de Santarém

ULBRA | Santarém - PA | ulbra.br/santarem | ceulssantarem@ulbra.br



Centro Universitário Maurício de Nassau - Unidade Belém

UNINASSAU | Belém - PA | uninassau.edu.br | direcao.bel@mauriciodenassau.edu.br



Centro Universitário Metropolitano da Amazônia

UNIFAMAZ | Belém - PA | famaz.edu.br | extensao@famaz.edu.br



Escola Superior da Amazônia

ESAMAZ | Belém - PA | esamaz.com | l.reinaldo@uol.com.br



Escola Superior Madre Celeste

ESMAC | Ananindeua - PA | esmac.edu.br | esmac.nupex@gmail.com



Faculdade Anhanguera de Ciências e Tecnologia - Unidade Belém

ANHANGUERA | Belém - PA | anhanguera.com | pa.belem.23201@aeduead.com.br



Faculdade da Amazônia

FAMA | Levilândia - PA | portal.faam.com.br | mec@faam.com.br



Faculdade de Belém

FABEL | Belém - PA | fabelnet.com.br | fabel@fabelnet.com.br



Faculdade de Ensino Superior da Amazônia Reunida

FESAR | Redenção - PA | fesar.com.br | adrielle.fontes@fesar.edu.br



Faculdade de Estudos Avançados do Pará

FEAPA | Belém - PA | feapa.com.br | elenia@feapa.com.br



Faculdade de Itaituba

FAI | Itaituba - PA | faculdadedeitaituba.com.br | fai@unifaitb.edu.br



Faculdade de Medicina Estácio de Castanhal

ESTÁCIO FMEC | Castanhal - PA | idomed.com.br | castanhal.medicina@estacio.br



Faculdade de Medicina Estácio de Castanhal - Idomed

FMEC | Castanhal - PA | [instagram.com/estacio.idomed.castanhal](https://www.instagram.com/estacio.idomed.castanhal) | larissa.maiate@estacio.br



Faculdade de Tecnologia da Amazônia

FAZ | Belém - PA | faz.edu.br | suely@idepa.com.br



Faculdade do Pará

FAP | Belém - PA | fap-pa.edu.br | fap@fap-pa.edu.br



Faculdade dos Carajás

CARAJÁS | Marabá - PA | carajaseducacional.com.br | alexandre@carajaseducacional.com.br



Faculdade Estácio de Ananindeua

ESTÁCIO - ANANINDEUA | Ananindeua - PA | portal.estacio.br | luana.braga@estacio.br



Faculdade Estácio de Belém - Campus Nazaré

ESTÁCIO - NAZARÉ | Belém - PA | portal.estacio.br | pesquisa.belem@estacio.br



Faculdade Estácio do Pará

ESTÁCIO - FAP | Belém - PA | portal.estacio.br | elaine.goncalves@estacio.br



Faculdade Ideal Wyden

FACI WYDEN | Belém - PA | wyden.com.br | marineide.sousa@faculdadeideal.edu.br



Faculdade Ipiranga

FA | Belém - PA | facultadeipiranga.com.br | suely@idepa.com.br



Faculdade Metropolitana de Marabá

METROPOLITANA | Marabá - PA | facultademetropolitana.com.br | superintendencia.mba@
faculdademetropolitana.com.br



Faculdade Pan Americana

FPA | Capanema - PA | fpa.edu.br | fpa@fpa.edu.br



Faculdade Serra Dourada - Unidade Altamira

SERRA DOURADA | Altamira - PA | serradouradaaltamira.com.br | atendimento@serradourada.com.br



Faculdade Tapajós

FAT | Itaituba - PA | fatfaculdade.com.br | fat@fatfaculdade.com.br



Faculdade Unama Castanhal

UNAMA - CASTANHAL | Castanhal - PA | unama.br | direcao.castanhal@unama.br



Faculdade Uninorte

UNINORTE | Tucuruí - PA | faculdadeuninorte.com.br | regulacaoparana@gmail.com



Instituto Esperança de Ensino Superior

IESPES | Santarém - PA | iespes.edu.br | jhamela.soares@gmail.com



Instituto Esperança de Ensino Superior

IESPES | Santarém - PA | fundacaoesperanca.org | superintendencia@fundacaoesperanca.org



Universidade da Amazônia - Campus Marabá

UNAMA | Marabá - PA | unama.br/institucional/maraba | direcao.maraba@unama.br



Universidade da Amazônia - Unama Gentil

UNAMA - GENTIL | Nazaré - PA | unama.br | unamagentil461@gmail.com



Universidade da Amazônia - Unama Parque Shopping

UNAMA | Belém - PA | unama.br/institucional/nacional | wendelcastro20@gmail.com



Universidade da Amazônia - Unidade Ananindeua

UNAMA | Ananindeua - PA | unama.br/institucional/ananindeua | direcao.unamabr@unama.br



Universidade da Amazônia - Unidade Belém

UNAMA | Belém - PA | unama.br | betania.fidalgo@unama.br



Universidade Estácio de Sá - Unidade Castanhal

ESTÁCIO - CASTANHAL | Castanhal - PA | portal.estacio.br | laise.santos@estacio.br



Universidade Estácio de Sá - Unidade Pará

ESTÁCIO FAP | Belém - PA | estacio.br | alexandre.melo@estacio.br



Universidade Norte do Paraná - Unidade Itaituba

UNOPAR | Itaituba - PA | unoparead.com.br | unopar1478@unoparead.com.br



Universidade Norte do Paraná - Unidade Marabá

UNOPAR | Marabá - PA | unopar.br | unopar0885@unoparead.com.br



Universidade Norte do Paraná - Unidade Parauapebas

UNOPAR | Parauapebas - PA | unoparead.com.br | edivaldomachado@gmail.com



Centro Universitário Aparício Carvalho

FIMCA | Porto Velho - RO | fimca.com.br | nupex@fimca.com.br



Centro Universitário de Ji-Paraná Estácio

UNIJIPA-IDOMED | Ji-Paraná - RO | portal.estacio.br/unijipa | famejipa.medicina@estacio.br



Centro Universitário São Lucas

UNISL | Porto Velho - RO | saolucas.edu.br | extensao@saolucas.edu.br

13

Centro Universitário São Lucas Ji-Paraná

UNISL JI-PARANÁ | Ji-Paraná - RO | saolucasjiparana.edu.br | reitoria@saolucasjiparana.edu.br

13

Faculdade da Amazônia

FAMA | Vilhena - RO | fama-ro.com.br | secretaria@fama-ro.com.br

2

Faculdade da Amazônia de Porto Velho

UNAMA | Porto Velho - RO | unama.br/institucional/porto-velho | direcao.pvh@unama.br

3

Faculdade de Educação e Cultura de Vilhena

UNESC | Vilhena - RO | unescnet.br | unesc@unescnet.br

2

Faculdade de Medicina de Ji-Paraná

FAMEJIPA | Ji-Paraná - RO | idomed.com.br | famejipa.medicina@estacio.br

6

Faculdade de Ouro Preto do Oeste

UNEOURO | Ouro Preto do Oeste - RO | uneouro.edu.br | uneouro@uneouro.edu.br

1

Faculdade de Porto Velho

FIP | Porto Velho - RO | fip-ro.edu.br | administracao@fip-ro.edu.br

14

Faculdade de Rolim de Moura

FAROL | Rolim de Moura - RO | farol.edu.br | presidencia@farol.edu.br

10x

Faculdade Estácio de Pimenta Bueno

ESTÁCIO - FAP | Pimenta Bueno - RO | portal.estacio.br/fap | pesquisa.fappimenta@estacio.br

5x

Faculdade Estácio São Paulo de Rondônia

ESTÁCIO - FSP | Rolim de Moura - RO | facsapaulo.edu.br | direção@facsapaulo.edu.br

7x

Faculdade Estácio Unijipa de Ji-Paraná

ESTÁCIO - UNIJIPA | Ji-Paraná - RO | unijipa.edu.br | assis.adriana@estacio.br

1x

Faculdade Favoo Coop

FAVOO | Vilhena - RO | favoocoop.com | financeiro@coopevi.com.br

2x

Faculdade Interamericana de Porto Velho

UNIRON | Porto Velho - RO | uniron.edu.br | uniron@uniron.edu.br

6x

Faculdade Metropolitana

UNNESA | Porto Velho - RO | metropolitana-ro.com.br | unnesa@metropolitana-ro.com.br

2x

Faculdades Integradas de Ariquemes

FIAR | Ariquemes - RO | fiar.com.br | gilmarutzig@fiar.com.br

13x

Faculdades Integradas de Cacoal

UNESC | Cacoal - RO | unesctnet.br | unesctnet@unesctnet.br



Faro - Faculdade de Ciências Humanas, Exatas e Letras de Rondônia

FARO | Porto Velho - RO | faro.edu.br | diretoriacademica@faro.edu.br



Instituto de Ensino Superior de Rondônia

IESUR | Ariquemes - RO | faar.edu.br | viviane@faar.edu.br



Instituto Luterano de Ensino Superior - Unidade Porto Velho

ULBRA | Porto Velho - RO | ulbra.br | acs.portovelho@ulbra.br



Uninassau Cacoal

UNINASSAU CACOAL | Cacoal - RO | facimed.edu.br | nae@facimed.edu.br



Universidade Norte do Paraná - Unidade Ariquemes

UNOPAR | Ariquemes - RO | unoparead.com.br | unopar823@unoparead.com.br



Universidade Norte do Paraná - Unidade Buritis

UNOPAR | Buritis - RO | unoparead.com.br | unopar1522@unoparead.com.br



Universidade Norte do Paraná - Unidade Jaru

UNOPAR | Jaru - RO | unoparead.com.br | unopar814@unoparead.com.br



Universidade Norte do Paraná - Unidade Ji-Paraná

UNOPAR | Ji-Paraná - RO | unoparead.com.br | unopar0907@unoparead.com.br



Universidade Norte do Paraná - Unidade Ouro Preto do Oeste

UNOPAR | Ouro Preto do Oeste - RO | unoparead.com.br | unopar1531@unoparead.com.br



Universidade Norte do Paraná - Unidade Rolim de Moura

UNOPAR | Rolim de Moura - RO | unoparead.com.br | coordenacaorolim@athenaseducacional.com.br



Centro Universitário Estácio da Amazônia

ESTÁCIO - AMAZÔNIA | Boa Vista - RR | portal.estacio.br | direcao.atual@estacio.br



Faculdade Cathedral de Ensino Superior

CATHEDRAL | Boa Vista - RR | cathedral.edu.br | academico@cathedral.edu.br



Faculdade da Amazônia - Unidade Boa Vista

UNAMA | Boa Vista - RR | unama.br | direcao.boavista@unama.br



Faculdade de Direito de Boa Vista

FDBV | Boa Vista - RR | cathedral.edu.br | ouvidoria@cathedral.edu.br



Faculdade de Roraima

FAFES | Boa Vista - RR | cathedral.edu.br | ouvidoria@cathedral.edu.br



Faculdade de Tecnologia de Roraima

FATERR | Boa Vista - RR | cathedral.edu.br | ouvidoria@cathedral.edu.br



Afya Faculdade de Ciências Médicas de Palmas

AFYA PALMAS | Palmas - TO | palmas.afya.com.br | coppexii.fcmpalmas@afya.com.br



Centro Universitário Católica do Tocantins

UNICATÓLICA | Palmas - TO | catolica-to.edu.br | pastoral@catolica-to.edu.br



Centro Universitário Luterano de Palmas

CEULP/ULBRA | Palmas - TO | ulbra.br | reitoria@ceulp.edu.br



Centro Universitário Tocantinense Presidente Antônio Carlos

UNITPAC | Araguaína - TO | unitpac.com.br/inicio | extensao@unitpac.edu.br



Faculdade Anhanguera de Ciências e Tecnologia - Unidade Girassol

ANHANGUERA | Palmas - TO | anhanguera.com | to.palmas.22476@aeduead.com.br



Faculdade Católica Dom Orione

FACDO | Araguaína - TO | catolicaorione.edu.br | comunicacao@catolicaorione.edu.br



Faculdade Guaraí

IESC | Guaraí - TO | iescfag.edu.br | heliel.silveira@iescfag.edu.br



Faculdade Integrada de Ensino Superior de Colinas

FIESC | Colinas do Tocantins - TO | fecolinas.edu.br | fiesc@fecolinas.edu.br



Faculdade Maurício de Nassau - Uninassau Palmas

UNINASSAU - PALMAS | Palmas - TO | uninassau.edu.br | direcao.palmas@uninassau.edu.br



Faculdade Presidente Antônio Carlos

ITPAC PORTO NACIONAL | Porto Nacional - TO | itpacporto.edu.br | rodrigo.rodrigues@itpacporto.edu.br



Faculdade Serra do Carmo

FASEC | Palmas - TO | serradocarmo.edu.br | rae@fasec.edu.br



Fundação Universidade do Tocantins

UNITINS | Palmas - TO | unitins.br | fernando.lr@unitins.br



Universidade Norte do Paraná - Unidade Araguaína II

UNOPAR | Araguaína - TO | unoparead.com.br | unopar0615c@unoparead.com.br



Universidade Norte do Paraná - Unidade Araguaína III

UNOPAR | Araguaína - TO | unoparead.com.br | unopar0614s@unoparead.com.br

NORDESTE

1x	1 vez	11x	11 vezes
2x	2 vezes	12x	12 vezes
3x	3 vezes	13x	13 vezes
4x	4 vezes	14x	14 vezes
5x	5 vezes	15x	15 vezes
6x	6 vezes	16x	16 vezes
7x	7 vezes	17x	17 vezes
8x	8 vezes	18x	18 vezes
9x	9 vezes	19x	19 vezes
10x	10 vezes	20x	20 vezes



Centro Universitário Cesmac

CESMAC | Maceió - AL | cesmac.edu.br | extensao@cesmac.edu.br



Centro Universitário de Maceió

UNIMA | Maceió - AL | unima.afya.com.br | extensao@unima.edu.br



Centro Universitário Mário Pontes Jucá

UMJ | Maceió - AL | umj.edu.br | moniquerocha@umj.edu.br



Centro Universitário Maurício de Nassau - Unidade Arapiraca

UNINASSAU | Arapiraca - AL | uninassau.edu.br | direcao.arapiraca@mauriciodenassau.edu.br



Centro Universitário Maurício de Nassau - Unidade Maceió

UNINASSAU MACEIÓ | Maceió - AL | uninassau.edu.br | direcao.mcz@uninassau.edu.br



Centro Universitário Regional do Brasil - Unidade Arapiraca

UNIRB | Arapiraca - AL | unirb.edu.br | cjp@unirb.edu.br



Centro Universitário Regional do Brasil - Unidade Maceió

UNIRB | Maceió - AL | unirb.edu.br | cjp@unirb.edu.br



Escola Superior de Administração, Marketing e Comunicação de Maceió

ESAMC - MACEIÓ | Maceió - AL | esamc-al.com.br | academico@esamc-al.com.br



Faculdade Alagoana de Administração e Instituto de Ensino Superior de Alagoas

FAA/IESA | Maceió - AL | faaiesa.edu.br | paulaadm1@hotmail.com



Faculdade da Cidade de Maceió

FACIMA | Maceió - AL | facima.edu.br | direcao@facima.edu.br



Faculdade de Administração e Negócios

FAN | Maceió - AL | fan-edu.com.br | coordenacaoacademica@fan-edu.com.br



Faculdade Pitágoras de Maceió

PSES | Maceió - AL | facultadepitagoras.com.br | iael.marinheiro@kroton.com.br



Faculdade Raimundo Marinho

FRM | Maceió - AL | frm.edu.br | atendimento@frm.edu.br



Faculdade São Tomás de Aquino

FACESTA | Palmeira dos Índios - AL | facesta.com.br | facesta@bol.com.br



Universidade Estácio de Sá - Unidade Alagoas

ESTÁCIO | Maceió - AL | portal.estacio.br | estacio@estacio.br



Universidade Norte do Paraná - Unidade Maceió I

UNOPAR | Maceió - AL | unopar.com.br | unopar91s@unoparead.com.br



Universidade Norte do Paraná - Unidade Palmeira dos Índios

UNOPAR | Palmeira dos Índios - AL | unoparead.com.br | unopar345@unoparead.com.br



Centro Educativo de Jacaraci

CEJAC | Jacaraci - BA | unoparead.com.br | unopar77@unoparead.com.br



Centro Universitário Ages - Unidade Paripiranga

UNIAGES | Paripiranga - BA | facultadeages.com.br | contato@uniages.edu.br



Centro Universitário Arnaldo Horácio Ferreira

UNIFAAHF | Luís Eduardo Magalhães - BA | unifaa hf.com.br | pro.reitoriaacademica@faahf.edu.br



Centro Universitário da Bahia

ESTÁCIO - BAHIA | Salvador - BA | portal.estacio.br | lima.vinicius@estacio.br



Centro Universitário de Excelência

UNEX | Feira de Santana - BA | ftc.edu.br | marcly.fsa@ftc.edu.br



Centro Universitário de Excelência - Unex de Vitória da Conquista

UNIFTC | Vitória da Conquista - BA | ftc.br | dvidal.vic@ftc.edu.br



Centro Universitário do Rio São Francisco

UNIRIOS | Paulo Afonso - BA | unirios.edu.br | secretaria_reitoria@unirios.edu.br



Centro Universitário Dom Pedro II

UNIDOMPEDRO | Salvador - BA | unidom.com.br | marketing@dompokrosegundo.edu.br



Centro Universitário Fg

UNIFG | Guanambi - BA | centrouniversitariounifg.edu.br | nupexunifg@animaeducacao.com.br



Centro Universitário Jorge Amado

UNIJORGE | Salvador - BA | unijorge.edu.br | responsabilidade.social@unijorge.edu.br



Centro Universitário Leonardo da Vinci - Polo Itabuna

UNIASSELVI ITABUNA | Itabuna - BA | nead.com.br | futura.articulador@uniasselvi.com.br



Centro Universitário Maurício de Nassau - Unidade Feira de Santana

UNINASSAU | Feira de Santana - BA | uninassau.edu.br | direcao.fst@mauriciodenassau.edu.br



Centro Universitário Maurício de Nassau - Unidade Mercês

UNINASSAU | Salvador - BA | uninassau.edu.br | direcao.merces@mauriciodenassau.edu.br



Centro Universitário Maurício de Nassau - Unidade Pituba

UNINASSAU | Salvador - BA | uninassau.edu.br | cecilia.queiroz@uninassau.edu.br



Centro Universitário Maurício de Nassau - Unidade Lauro de Freitas

UNINASSAU | Lauro de Freitas - BA | uninassau.com.br | direcao.lfr@mauriciodenassau.edu.br

13x

Centro Universitário Maurício de Nassau de Barreiras

UNINASSAU | Barreiras - BA | fasb.edu.br | direcao.barreiras@fasb.edu.br

3x

Centro Universitário Maurício de Nassau de Salvador

UNINASSAU SALVADOR | Salvador - BA | uninassau.edu.br | cecilia.queiroz@uninassau.edu.br

2x

Centro Universitário Nobre

UNIFAN | Bahia - BA | unifan.net.br | andre.cordeiro@gruponobre.net

1x

Centro Universitário Regional Brasileiro - Unidade Barreiras

UNIRB | Barreiras - BA | unirb.edu.br | barreiras@unirb.edu.br

3x

Centro Universitário Regional do Brasil - Unidade Feira de Santana

UNIRB | Feira de Santana - BA | unirb.edu.br | unirb@unirb.edu.br

1x

Centro Universitário Ruy Barbosa Wyden

UNIRUY-WYDEN | Salvador - BA | wyden.com.br | coordenadores@uniruy.edu.br

13x

Centro Universitário Ruy Barbosa Wyden

UNIRUY WYDEN | Salvador - BA | wyden.com.br/uniruy | rodrigo.vecchi@uniruy.edu.br

10x

Centro Universitário Social da Bahia

UNISBA | Salvador - BA | unisba.edu.br | leticiacastro@unisba.edu.br



Centro Universitário Unifc

UNIFTC | Salvador - BA | ftc.edu.br | Isoares@ftc.edu.br



Centro Universitário Unifc Salvador

NIFTC SALVADOR | Salvador - BA | ftc.edu.br | responsabilidade.social@ftc.edu.br



Centro Universitário Unifc Salvador

MEDICINA FTC | Salvador - BA | medicinaftc.com.br | regulatorio@medicinaftc.com.br



Centro Universitário Unirb

UNIRB | Salvador - BA | unirb.edu.br | mec@unirb.edu.br



Centro Universitário Unirb - Alagoins

UNIRB - ALAGOINHAS | Bahia - BA | unirb.edu.br/alagoins/faral | unirb@unirb.edu.br



Centro Universitário Unirb - Alagoins

UNIRB | Alagoins - BA | unirb.edu.br | mec@unirb.edu.br



Escola Bahiana de Medicina e Saúde Pública

EBMSP | Salvador - BA | bahiana.edu.br | extensao@bahiana.edu.br



Estácio Idomed Alagoins

ESTÁCIO IDOMED | Alagoins - BA | portal.estacio.br | junior.eduardo@facid.edu.br



Faculdade 2 de Julho

F2J | Salvador - BA | f2j.edu.br | diretoria@2dejulho.edu.br



Faculdade Adventista da Bahia

FADBA | Cachoeira - BA | adventista.edu.br | nextfadba@adventista.edu.br



Faculdade Anísio Teixeira de Feira de Santana

FAT | Feira de Santana - BA | fat.edu.br | fat@fat.edu.br



Faculdade Área 1 Wyden

ÁREA1 WYDEN | Salvador - BA | wyden.com.br/area1 | rodrigo.vecchi@uniruy.edu.br



Faculdade Atenas - Porto Seguro

ATENAS PORTO SEGURO | Porto Seguro - BA | atenas.edu.br/uniatenas/atenas/inicio/portoseguro | josiany.assessoria@atenas.edu.br



Faculdade Atenas - Valença

ATENAS - VALENÇA | Valença - BA | atenas.edu.br | cpavalenca@atenas.edu.br



Faculdade Baiana de Direito

FBD | Salvador - BA | facultadebaianadedireito.com.br | financeiro@facultadebaianadedireito.com.br



Faculdade Batista Brasileira

FBB | Salvador - BA | fbb.br | rh@fbb.br



Faculdade Brasileira de Tecnologia - Feira de Santana

UNIRB | Feira de Santana - BA | unirb.edu.br | mec@unirb.edu.br



Faculdade Brasileira do Recôncavo

FBBR | Cruz das Almas - BA | fbbr.com.br | coordenacao_pedagogica@atmos.edu.br



Faculdade de Ciência e Tecnologia

FTC ITABUNA | Itabuna - BA | ftc.br | lcourtinho.ita@ftc.br



Faculdade de Ciência, Tecnologia e Educação

FACITE | Santa Maria da Vitória - BA | facite.com.br | facinst25@yahoo.com.br



Faculdade de Ciências da Bahia

FACIBA | Salvador - BA | faciba.com.br | faciba@faciba.com.br



Faculdade de Ciências e Empreendedorismo

FACEMP | Santo Antônio de Jesus - BA | facemp.edu.br | lhmartini@uol.com.br



Faculdade de Ciências Educacionais de Capim Grosso

FCG | Capim Grosso - BA | fcgba.com.br | neteface@hotmail.com



Faculdade de Ciências Jurídicas Bom Jesus da Lapa

PITÁGORAS | Bom Jesus da Lapa - BA | pitagoras.com.br/unidade/pitagoras-bom-jesus-da-lapa/ | jianine.pichite@kroton.com.br

1x

Faculdade de Ensino Superior da Cidade de Feira de Santana

FAESF/UNEF | Feira de Santana - BA | unef.edu.br | andre.cordeiro@gruponobre.net

14x

Faculdade de Excelência - Unidade Jequié

UNEX | Jequié - BA | uniftc.edu.br | wsilva.jeq@ftc.edu.br

11x

Faculdade de Excelência Unex de Itabuna

UNEX | Itabuna - BA | ftc.edu.br | tsbasso.ita@ftc.edu.br

10x

Faculdade de Santa Cruz da Bahia

FSC | Itaberaba - BA | fsc.edu.br | direcao@fsc.edu.br

6x

Faculdade de Tecnologia e Ciências

FTC JUAZEIRO | Juazeiro - BA | ftc.edu.br | amello@ftc.edu.br

4x

Faculdade de Tecnologia e Ciências - Unidade Vitória da Conquista

FTC | Vitória da Conquista - BA | ftc.edu.br | cpa.vic@ftc.edu.br

2x

Faculdade de Turismo da Bahia

FACTUR | Salvador - BA | famettig.br | factur@famettig.br

6x

Faculdade Delta – Unidade Salvador

DELTA | Salvador - BA | unime.edu.br | simone.rigo@kroton.com.br



Faculdade do Sertão Baiano

FASB | Monte Santo - BA | fasbms.com | direcao@fasbms.com



Faculdade do Sul - Unidade Itabuna

FACSUL | Itabuna - BA | unime.edu.br | leila.arruda@kroton.com.br



Faculdade do Sul da Bahia

FASB | Teixeira de Freitas - BA | ffassis.edu.br | mkt@ffassis.edu.br



Faculdade Dom Pedro II - Unidade Barreiras

UNIDOM | Barreiras - BA | unidom.com.br | iolanda.melo@dompokrosegundo.edu.br



Faculdade Dom Pedro Segundo

| Salvador - BA | dompokrosegundo.edu.br | tecnologos@dompokrosegundo.edu.br



Faculdade Estácio de Feira de Santana

ESTÁCIO FSA | Feira de Santana - BA | portal.estacio.br | relacionamento.feira@estacio.br



Faculdade Hélio Rocha

FHR | Salvador - BA | heliorocha.com.br | fhr@heliorocha.com.br



Faculdade Independente do Nordeste

FAINOR | Vitória da Conquista - BA | fainor.com.br | fainor@fainor.com.br

1x

Faculdade Ipemed de Ciências Médicas - Unidade Salvador

IPEMED | Salvador - BA | ipemed.com.br | vania.morato@ipemed.com.br

1x

Faculdade Irecê

FAI | Irecê - BA | faifaculdade.com.br | marcos.carvalho@faifaculdade.com.br

5x

Faculdade Lusófona da Bahia

FL-BA | Salvador - BA | fcgb.edu.br | dir.academica@fcgb.edu.br

10x

Faculdade Madre Thaís

FMT | Ilhéus - BA | facultademadrethais.com.br | fmt@facultademadrethais.com.br

8x

Faculdade Maurício de Nassau - Unidade Vitória da Conquista

UNINASSAU | Vitória da Conquista - BA | uninassau.edu.br/institucional/vitoria-da-conquista | direcao.vdc@mauriciodenassau.edu.br

1x

Faculdade Montessoriano de Salvador

FAMA | Salvador - BA | montessoriano.com.br/fama | fama@montessoriano.com.br

3x

Faculdade Nobre de Feira de Santana

FAN | Feira de Santana - BA | fan.com.br | diretoria.academica@gruponobre.net

6x

Faculdade Pitágoras - Unidade Feira de Santana

PITÁGORAS | Feira de Santana - BA | facultadepitagoras.com.br | tatiana.andrade@kroton.com.br



Faculdade Pitágoras - Unidade Vitória da Conquista

FP | Vitória da Conquista - BA | faculdadepitagoras.com.br | elisangela.rodrigues@kroton.com.br



Faculdade Pitágoras Teixeira de Freitas

PITÁGORAS | Teixeira de Freitas | faculdadepitagoras.com.br | jose.tavares@kroton.com.br



Faculdade Regional da Bahia

UNIRB | Salvador - BA | unirb.edu.br | unirb@unirb.edu.br



Faculdade Regional de Filosofia, Ciências e Letras de Candeias

FAC | Candeias - BA | iescfac.edu.br | nupsfac@yahoo.com.br



Faculdade Santo Agostinho de Itabuna

FASAI | Itabuna - BA | itabuna.fasa.edu.br | diretoria.itb@fasa.edu.br



Faculdade Santo Agostinho de Vitória da Conquista

FASAVIC | Vitória da Conquista - BA | fasa.edu.br | camila.sotero@vic.fasa.edu.br



Faculdade Santo Agostinho de Vitória da Conquista

FASAVIC | Vitória da Conquista - BA | fasa.edu.br | isabela.soares@vic.fasa.edu.br



Faculdade São Bento da Bahia

FSBB | Salvador - BA | saobento.org/faculdade | comunic.facsabento@gmail.com



Faculdade São Camilo

FASC-BA | Salvador - BA | saocamilo-ba.br | diretoria@saocamiloba.br



Faculdade São Salvador

FSSAL | Salvador - BA | saosalvador.edu.br | diretoria.fssa@caeliseducacional.com.br



Faculdade Tecnológica de Valença

FACTIVA | Valença - BA | facultadefactiva.com.br | graduacao@facultadefactiva.com.br



Faculdade Unifc Polo Camaçari

UNIFC - CAMAÇARI | Camaçari - BA | unifc.edu.br/unidades/faculdade-em-camacari | dfandrade@ftc.edu.br



Faculdade Unirb - Barreiras

UNIRB | Barreiras - BA | unirb.edu.br | mec@unirb.edu.br



Faculdade Zacarias de Góes

FAZAG | Valença - BA | fazag.edu.br | fazag@fazag.com.br



Faculdades do Descobrimento

FACDESCO | Santa Cruz Cabralia - BA | facdesco.edu.br | diretoriacdesco@gmail.com



Faculdades Integradas do Extremo Sul da Bahia

UNESULBAHIA | Eunápolis - BA | unesulbahia.edu.br | secret@unesulbahia.edu.br



Faculdades Integradas Ipitanga

FACIIP UNIBAHIA | Lauro de Freitas - BA | unibahia.br | assessoria@unibahia.edu.br



Faculdades Integradas Olga Mettig

FAMETTIG | Salvador - BA | famettig.br | imprensa@famettig.br



Faculdade Integradas Padrão

FIP GUANAMBI|AFYA | Guanambi - BA | fip-gbi.edu.br | ellen.reis@fip-gbi.edu.br



Instituto de Educação Superior Unyhana Luís Eduardo Magalhães

IESULEM | Luís Eduardo Magalhaes - BA | unyhna.br | diretoria@lem.unyhna.br



Instituto Superior de Educação Nossa Senhora de Lourdes

ISED | Porto Seguro - BA | ised.edu.br | ised_edu@superig.com.br



Pitágoras Sistema de Educação Superior Sociedade S.a

FCT | Lauro de Freitas | unime.edu.br/unidade/lauro-de-freitasba | tassara.moreira@cogna.com.br



Seminário Adventista Latino-Americano de Teologia

SALT | Cachoeira - BA | adventista.edu.br | salt@iaene.br



União de Ensino e Assessoria Integrada

UNAI | Simões Filho - BA | unoparead.com.br | lucieneunoparsimoesfilho@gmail.com



União Metropolitana de Educação e Cultura - Unidade Lauro de Freitas

UNIME | Lauro de Freitas - BA | unime.edu.br | iracema.fazio@kroton.com.br



Unidade de Ensino Superior de Feira de Santana

FAESF/UNEF | Feira de Santana - BA | unef.edu.br | newton@unef.edu.br



Universidade Católica do Salvador

UCSAL | Salvador - BA | ucsal.br | reitoria@ucsal.br



Universidade Estácio de Sá - Unidade Juazeiro

ESTÁCIO - JUAZEIRO | Juazeiro - BA | portal.estacio.br | michelle.rigo@estacio.br



Universidade Norte do Pará - Unidade Capim Grosso

UNOPAR | Capim Grosso - BA | unoparead.com.br | unopar1602@unoparead.com.br



Universidade Norte do Paraná - Unidade Barra

UNOPAR | Barra - BA | unoparead.com.br | unopar305s@unoparead.com.br



Universidade Norte do Paraná - Unidade Alagoinhas

UNOPAR | Alagoinhas - BA | unoparead.com.br | unopar302@unoparead.com.br



Universidade Norte do Paraná - Unidade Bom Jesus da Lapa

UNOPAR | Bom Jesus da Lapa - BA | unoparead.com.br | unopar18@unoparead.com.br



Universidade Norte do Paraná - Unidade Brotas de Macaúbas

UNOPAR | Brotas de Macaúbas - BA | unoparead.com.br | unopar22s@unoparead.com.br



Universidade Norte do Paraná - Unidade Casa Nova

UNOPAR | Casa Nova - BA | unoparead.com.br | unopar1276s@unoparead.com.br



Universidade Norte do Paraná - Unidade Centro Educacional da Bahia

UNOPAR | Euclídes da Cunha - BA | unoparead.com.br | unopar0938s@unoparead.com.br



Universidade Norte do Paraná - Unidade de Brumado

UNOPAR | Brumado - BA | unoparead.com.br | unopar@unoparead.com.br



Universidade Norte do Paraná - Unidade de Eunápolis

UNOPAR | Eunápolis - BA | unoparead.com.br | unopar52@unoparead.com.br



Universidade Norte do Paraná - Unidade de Feira de Santana

UNOPAR | Feira de Santana - BA | unoparead.com.br | unopar0894@unoparead.com.br



Universidade Norte do Paraná - Unidade de Itabuna

UNOPAR | Itabuna - BA | unoparead.com.br | unopar71@unoparead.com.br



Universidade Norte do Paraná - Unidade de Itapetinga

UNOPAR | Itapetinga - BA | unoparead.com.br | unopar76@unoparead.com.br





Universidade Norte do Parana - Unidade de Serra do Ramalho

UNOPAR | Serra do Ramalho - BA | unoparead.com.br | unopar1169@unoparead.com.br



Universidade Norte do Paraná - Unidade Dias Dávila

UNOPAR | Dias D - BA | unoparead.com.br | unopar11346052@unoparead.com.br



Universidade Norte do Paraná - Unidade Formosa do Rio Preto

UNOPAR | Formosa do Rio Preto - BA | unoparead.com.br | unopar321@unoparead.com.br



Universidade Norte do Paraná - Unidade Guanambi

UNOPAR | Guanambi - BA | unoparead.com.br | unopar58c@unoparead.com.br



Universidade Norte do Paraná - Unidade Itaberaba

UNOPAR | Itaberaba - BA | unoparead.com.br | unopar325@unoparead.com.br



Universidade Norte do Paraná - Unidade Jacobinense

UNOPAR- | Jacobina - BA | unoparead.com.br | unopar0944@unoparead.com.br



Universidade Norte do Paraná - Unidade Livramento

UNOPAR | Livramento de Nossa Senhora - BA | unoparead.com.br | unopar199@unoparead.com.br



Universidade Norte do Paraná - Unidade Miguel Calmon

UNOPAR | Miguel Calmon - BA | unoparead.com.br | unopar339@unoparead.com.br



Universidade Norte do Paraná - Unidade Raio de Sol

UNOPAR | Seabra - BA | unoparead.com.br | unopar129@unoparead.com.br



Universidade Norte do Paraná - Unidade Ruy Barbosa

UNOPAR | Ruy Barbosa - BA | unopar.com.br | unopar356@unoparead.com.br



Universidade Norte do Paraná - Unidade Salvador IV

UNOPAR | Salvador - BA | unoparead.com.br | unopar.polocajazeiras@gmail.com



Universidade Norte do Paraná - Unidade Serrinha

UNOPAR | Serrinha - BA | unoparead.com.br | unopar0892@unoparead.com.br



Universidade Norte do Paraná - Unidade Utinga

UNOPAR | Utinga - BA | unoparead.com.br | unopar366@unoparead.com



Universidade Norte do Paraná - Unidade Vitória da Conquista

UNOPAR | Vitória da Conquista - BA | unoparead.com.br | unopar155@unoparead.com.br



Universidade Norte do Paraná - Unopar Ibotirama

UNOPAR IBOTIRAMA | Ibotirama - BA | unopar65s@unoparead.com.br



Universidade Norte do Paraná - Unopar Jequié

UNOPAR | Jequié - BA | unoparead.com.br | unoparjequie@live.com



Universidade Norte do Paraná - Unopar Polo Morro do Chapéu

UNOPAR MORRO | Morro do Chapéu - BA | unoparead.com.br | unopar0275@unoparead.com.br



Universidade Norte do Paraná - Unopar Polo Baixa Grande

UNOPAR | Baixa Grande - BA | polos.unoparead.com.br/baixagrande-ba | unopar0274@unoparead.com.br



Universidade Norte do Paraná - Unopar Polo Senhor do Bonfim

UNOPAR | Senhor do Bonfim - BA | unoparvirtual.com.br | unopar0960s@unoparead.com.br



Universidade Pitágoras Unopar - Unidade Barreiras I

UNOPAR | Barreiras - BA | unoparead.com.br | unopar14@unoparead.com.br



Universidade Salgado de Oliveira - Unidade Salvador

UNIVERSO | Salvador - BA | universo.edu.br | comunicacao@sa.universo.edu.br



Universidade Salvador

UNIFACS | Salvador - BA | unifacs.br | annita.souza@animaeducacao.com.br



Associação Educacional Cearense

AEC | Fortaleza - CE | aec.edu.br | aec@aec.edu.br



Associação Educacional Cearense - Sobral

AEC | Sobral - CE | |



10

Centro Universitário - Uninta

UNINTA | Sobral - CE | uninta.edu.br | ouvidoria@uninta.edu.br

13

Centro Universitário Católica de Quixadá

UNICATÓLICA | Quixadá - CE | unicatolicaquixada.edu.br | extensao@unicatolicaquixada.edu.br

5

Centro Universitário Christus

UNICHRISTUS | Fortaleza - CE | unichristus.edu.br | fc@unichristus.edu.br

1

Centro Universitário da Grande Fortaleza

UNIGRANDE | Jóquei Clube - CE | unigrande.edu.br | raony@unigrande.edu.br

8

Centro Universitário de Juazeiro do Norte

UNIJUAZEIRO | Juazeiro do Norte - CE | uninassau.edu.br | milana@unijuazeiro.edu.br

9

Centro Universitário do Vale do Jaguaribe

UNIJAGUARIBE | Aracati - CE | fvj.br | antonio.antero@fvj.br

1

Centro Universitário Estácio do Ceará

ESTÁCIO | Fortaleza - CE | estacio.com.br | josue.viana@estacio.br

18

Centro Universitário Estácio do Ceará

ESTÁCIO - CEARÁ | Fortaleza - CE | portal.estacio.br | nilzarina.lopes@estacio.br

1x

Centro Universitário Estácio do Ceará - Unidade Centro

ESTÁCIO - CENTRO | Fortaleza - CE | estacio.br | almeida.flavia@estacio.br

18x

Centro Universitário Fametro

UNIFAMETRO | Fortaleza - CE | unifametro.edu.br | unifametro@unifametro.com.br

2x

Centro Universitário Fanor

UNIFANOR | Fortaleza - CE | unifanor.edu.br/unifanor | marcela.maciel@unifanor.edu.br

16x

Centro Universitário Fanor Wyden

UNIFANOR WYDEN | Fortaleza - CE | unifanor.edu.br/unifanor | prpei@unifanor.edu.br

15x

Centro Universitário Farias Brito

FBUNI | Fortaleza - CE | fbuni.edu.br | nelia.castelo@fbuni.edu.br

10x

Centro Universitário Leão Sampaio

UNILEÃO | Juazeiro do Norte - CE | leaosampaio.edu.br | leaosampaio@leaosampaio.edu.br

1x

Centro Universitário Maurício de Nassau - Unidade Juazeiro do Norte

UNINASSAU | Juazeiro do Norte - CE | uninassau.edu.br | direcao.juazeiro@mauriciodenassau.edu.br

15x

Centro Universitário Paraíso

UNIFAP | Juazeiro do Norte - CE | fapce.edu.br | fap@fapce.edu.br



Centro Universitário Sete de Setembro

UNI7 | Fortaleza - CE | uni7.edu.br | reitoria@uni7.edu.br



Centro Universitário Sete de Setembro - Unidade Fortaleza

UNI7 | Fortaleza - CE | uni7.edu.br | marcoaurelio@7setembro.com.br



Centro Universitário UniAteneu - Unidade Messejana

UNIATENEU | Fortaleza - CE | uniateneu.edu.br | ton.silveira@uniateneu.edu.br



Centro Universitário Uniateneu - Unidade Messejana

UNIATENEU | Fortaleza - CE | uniateneu.edu.br | dp@fate.edu.br



Centro Universitário Vale do Salgado

UNIVS | Ico - CE | fvs.edu.br | marketing@fvs.edu.br



Cisne Faculdade de Quixadá

CISNE | Quixadá - CE | facultadecisne.edu.br | diretoria@facultadecisne.edu.br



Espaço Educacional Técnico Profissional

ESETEP | Guaiúba - CE | esetep5.webnode.com | esetepologuaiuba@gmail.com



Faculdade 05 de Julho

F5 | Sobral - CE | facultadef5.com.br | diretoria@facultadef5.com.br



Faculdade 7 de Setembro

FA7 | Fortaleza - CE | fa7.edu.br | ednilton@7setembro.com.br



Faculdade Alencarina de Sobral

FAL | Sobral - CE | faculdadealencarina.com.br | diretoria@faculdadealencarina.com.br



Faculdade Ananguera de Ciências e Tecnologia - Unidade Juazeiro do Norte

ANHANGUERA | Juazeiro do Norte - CE | ananguera.com | ce.juazeiro_do_norte.7267@aeduead.com.br



Faculdade Católica do Ceará

MARISTA | Fortaleza - CE | catolicaceara.edu.br | msuassuna@marista.edu.br



Faculdade Cearense - Unidade I

FAC | Fortaleza - CE | faculdadescearenses.edu.br | toliveira@faculdadescearenses.edu.br



Faculdade Cearense - Unidade II

FAC | Fortaleza - CE | faculdadescearenses.edu.br | ouvidoria@faculdadescearenses.edu.br



Faculdade Cecape

CECAPE | Juazeiro do Norte - CE | faculdadececape.edu.br | cecape@faculdadececape.edu.br



Faculdade de Ciências Humanas de Fortaleza

UNICE | Fortaleza - CE | unice.br | mariana_amara45@hotmail.com



Faculdade de Ensino Portal

FEP | Pacajus - CE | portalfep.com | contato@portalfep.com



Faculdade de Medicina de Juazeiro do Norte

ESTÁCIO - IDOMED | Juazeiro do Norte - CE | portal.estacio.br | cicera.cassiano@estacio.br



Faculdade de Quixeramobim

UNIQ | Quixeramobim - CE | uniq.edu.br | contato@uniq.edu.br



Faculdade de Tecnologia Informática

FATI | Fortaleza - CE | unice.br | unice@unice.br



Faculdade de Tecnologia Intensiva

FATECI | Fortaleza - CE | fateci.com.br | clauder@fateci.com.br



Faculdade do Maciço de Baturité

FMB | Baturité - CE | faculdadefmb.edu.br | comunicacao@adm.faculdadefmb.edu.br



Faculdade Dom Adelio Tomasin

FADAT | Quixadá - CE | fadat.edu.br | direcao@fadat.edu.br



Faculdade Escola Sobral de Oliveira

FAESDO | Fortaleza - CE | faesdo.com.br | faesdo@gmail.com



Faculdade Estácio de Canindé

ESTÁCIO CANINDÉ | Canindé - CE | idomed.com.br | caninde.medicina@estacio.br



Faculdade Evolutivo Face

FACE | Fortaleza - CE | faceonline.com.br | face@evolutivo.com.br



Faculdade Excelência

FAEX | Maranguape - CE | faex.com.br | marianaamaralterra_faex@yahoo.com



Faculdade Ibiapaba

FACIBI | Tianguá - CE | facultadeibiapaba.edu.br | gestao@facultadeibiapaba.com.br



Faculdade Ieducare Fied

FIED | Tianguá - CE | fied.edu.br | coordenacaopesquisaextensao@fied.edu.br



Faculdade Latino Americana de Educação

FLATED | Fortaleza - CE | flated.edu.br | flaedu03@terra.com.br



Faculdade Luciano Feijão

FLF | Sobral - CE | flucianofejao.com.br | pesquisa.extensao@flucianofejao.com.br



Faculdade Maurício de Nassau - Unidade Fortaleza

UNINASSAU | Fortaleza - CE | uninassau.edu.br | engcivil.ftz@mauriciodenassau.edu.br



Faculdade Maurício de Nassau - Unidade Fortaleza II - Parangaba

UNINASSAU | Fortaleza - CE | uninassau.edu.br | direcao.parangaba@uninassau.edu.br



Faculdade Maurício de Nassau - Unidade Sobral

UNINASSAU - SOBRAL | Sobral - CE | uninassau.edu.br | direcao.sobral@mauriciodenassau.edu.br



Faculdade Metropolitana de Horizonte

FMH | Horizonte - CE | fmh-ce.com.br | contato@fmh-ce.com.br



Faculdade Metropolitana de Maracanaú

UNIFAMETRO | Maracanaú - CE | fadesne.com.br | unifametro@unifametro.edu.br



Faculdade Padre Dourado

FACPED | Fortaleza - CE | facped.com.br | facped@facped.com.br



Faculdade Paulo Picanço

FACPP | Fortaleza - CE | facultadepaulopicanco.edu.br | gracemia.picanco@facpp.edu.br



Faculdade Paulo Picanço

FACPP | Fortaleza - CE | facultadepaulopicanco.edu.br | paulo.picanco@facpp.edu.br



Faculdade Princesa do Oeste - Unidade Crateús

FPO | Crateús - CE | fpocrateus.com.br | fpo.crateus@gmail.com



Faculdade Terra Nordeste

FATENE | Caucaia - CE | fatene.edu.br | marketing@fatene.edu.br



Faculdade Unifametro - Cascavel

FACULDADE UNIFAMETRO | Cascavel - CE | unifametro.edu.br | unifametro@unifametro.edu.br



Faculdade Unifametro - Maracanaú

UNIFAMETRO MARACANAÚ | Maracanaú - CE | unifametro.edu.br | unifametro@unifametro.com.br



Faculdade UniNassau - Unidade Maracanaú

UNINASSAU MARACANAÚ | Maracanaú - CE | uninassau.edu.br/estrutura-fisica/maracanau | psicologia.maracanau@uninassau.edu.br



Faculdade UniNassau Sobral

UNINASSAU - SOBRAL | Sobral - CE | uninassau.edu.br/estrutura-fisica/sobral | direcao.sobral@mauriciodenassau.edu.br



Faculdade Uninta Fortaleza

UNINTA - FORTALEZA | Fortaleza - CE | fortaleza.faculdadeuninta.com.br | direcao.fortaleza@uninta.edu.br



Faculdade Uninta Tianguá

UNINTA - TIANGUÁ | Tianguá - CE | tiangua.faculdadeuninta.com.br | coordenacaopesquisaextensao.tiangua@uninta.edu.br



Faculdade Unirb - Fortaleza

UNIRB | Fortaleza - CE | unirb.edu.br | diana.cajado@unirb.edu.br



Faculdades de Ciências Tecnologia do Nordeste

FACINE | Fortaleza - CE | facine.edu.br | mariana.amaral@facine.edu.br



Instituto de Ensino Superior de Fortaleza

IESF | Fortaleza - CE | unice.br | unice@unice.br



Instituto de Ensino Superior do Ceará

IESC | Fortaleza - CE | iesc.edu.br | interbr@uol.com.br



Instituto Plus de Educação e Inclusão Social

FACPLUS | Aldeota - CE | faculdadeplus.edu.br | cleisonrabelo@hotmail.com



Instituto Sk

ISK | Eusébio - CE | skcursos.com.br | skcurso@gmail.com



Instituto Teológico Pe. Giuliano

ITEPAGI | Alto Santo - CE | frjaltosanto.edu.br | coordenacaogeral@frjaltosanto.edu.br



Universidade de Fortaleza

UNIFOR | Fortaleza - CE | unifor.br | marcusholanda@unifor.br



Universidade Norte do Paraná - Unidade Canindé

UNOPAR | Caninde - CE | www.unoparead.com.br | veraluciabela@yahoo.com.br



Universidade Norte do Paraná - Unidade Quixeramobim

UNOPAR | Quixeramobim - CE | www.unoparead.com.br | coordenaunopar@outlook.com



Universidade Norte do Paraná - Unidade Sobral

UNOPAR | Sobral - CE | www.unoparead.com.br | unopar131@unoparead.com.br



Universidade Norte do Paraná - Unidade Várzea Alegre

UNOPAR | Várzea Alegre - CE | www.unoparead.com.br | institutoogeracao7@gmail.com



Universidade Pitágoras Unopar - Unidade Fortaleza

UNOPAR | Fortaleza - CE | www.unoparead.com.br | unopar55@unoparead.com.br



Universidade Regional do Cariri

URCA | Crato - CE | urca.br | gabinete@urca.br



Afya Faculdade de Ciências Médicas de Santa Inês

AFYA SANTA INÊS | Santa Inês - MA | santaines.afya.com.br | centraldoaluno@santaines.itpac.br



Centro Universitário de Ciências e Tecnologia do Maranhão

UNIFACEMA | Caxias - MA | unifacema.edu.br | faculdadefacemacaxias@gmail.com



Centro Universitário Estácio de São Luís

FACULDADE SÃO LUÍS | São Luís - MA | facsauluis.br | reisrocha26i@facsauluis.br

11

Centro Universitário Estácio de São Luís - Unidade São Luís

ESTÁCIO | São Luís - MA | portal.estacio.br | jose.chaves@estacio.br

2

Faculdade do Maranhão

FACAM | São Luís - MA | facam-ma.com.br | facam@facam-ma.com.br

1

Faculdade Anhanguera de Ciências e Tecnologia - Unidade Caxias

ANHANGUERA | Caxias - MA | anhanguera.com | gestor.4092@aeduead.com

17

Faculdade Anhanguera de Imperatriz

FA | Imperatriz - MA | faculdadepitagoras.com.br | valeria.matias@kroton.com.br

10

Faculdade de Balsas

UNIBALSAS | Balsas - MA | unibalsas.edu.br | coord.nppge@unibalsas.edu.br

7

Faculdade de Educação de Bacabal

FEBAC | Bacabal - MA | febac.com.br | contato@febac.edu.br

1

Faculdade de Educação Memorial Adelaide Franco

FEMAF | Pedreiras - MA | femaf.com.br | academico@femaf.com.br

15

Faculdade de Educação Santa Terezinha

FEST | Imperatriz - MA | fest.edu.br | direcaoacademicafest@fest.edu.br



Faculdade de Educação São Francisco

FAESF | Pedreiras - MA | faesf.com.br | faesf@faesf.com.br



Faculdade de Imperatriz Facimp Wyden

FACIMP WYDEN | Imperatriz - MA | wyden.com.br/facimp | jairo.santana@facimp.edu.br



Faculdade de Teologia Hokemãh

FATEH | Vitória do Mearim - MA | fateh.com.br | prpedrolindoso@hotmail.com



Faculdade do Vale do Itapecuru

FAI | Caxias - MA | faionline.com.br | fai@faionline.com.br



Faculdade Edufor

EDUFOR | São Luís - MA | edufor.edu.br | edufor@edufor.edu.br



Faculdade Internacional de São Luís

ISL | São Luís - MA | wyden.com.br/isl | alessandra.aguiar@faculdadeisl.com.br



Faculdade Laboro

LABORO | São Luís - MA | laboro.edu.br | mariana@laboro.edu.br



Faculdade Mauricio de Nassau - Unidade São Luís

FMS | São Luís - MA | uninassau.edu.br/institucional/sao-luis | direcao.slz@mauriciodenassau.edu.br



Faculdade Pitágoras - Unidade Maranhão

PITÁGORAS | São Luís - MA | facultadepitagoras.com.br | ddi@kroton.com.br

13

Faculdade Pitágoras - Unidade São Luis

FP | São Luís - MA | faculdadepitagoras.com.br | patricia.vilela@kroton.com.br

1

Faculdade Presidente Dutra

FAP | Maranhão - MA | estudenafap.com | fapciencia22@gmail.com

3

Faculdade Santa Fé

CESF | São Luís - MA | santafe.edu.br | duda@santafe.edu.br

5

Faculdade Santa Terezinha

CEST | São Luís - MA | cest.edu.br | posgraduacao@cest.edu.br

1

Faculdade Supremo Redentor

FACSUR | Pinheiro - MA | facsur.net.br | pesquisaeextensao@facsur.net.br

6

Faculdade Vale do Aço

FAVALE | Açailândia - MA | ensino.favale.edu.br | diretor.geral@favale.edu.br

1

Faculdades Ipede

IPEDE | Pedreiras - MA | institutoipede.com.br | ipede.pedreiras@hotmail.com

1

Igreja Evangélica Assembléia de Deus de Coque

| Vitoria do Mearim - MA | fateh.com.br | fateh@fateh.com.br



Instituto de Educação Médica - Idomed

FAMEAC - IDOMED | Açailândia - MA | idomed.com.br | caio.rocha@fameac.com.br



Instituto de Ensino Superior do Sul do Maranhão

UNISULMA | Imperatriz - MA | unisulma.edu.br | unisulma@unisulma.edu.br



Instituto de Ensino Superior Franciscano

IESF | Paço do Lumiar - MA | iesfma.com.br | secretaria@iesfma.com.br



Instituto de Ensino Superior Múltiplo

IESM | Timon - MA | facultadeiesm.com.br | cristianomapi@gmail.com



Instituto Florence de Ensino Superior

FLORENCE | São Luís - MA | florence.edu.br | dir.academica@florence.edu.br



Instituto Superior de Educação de Caxias

ISEC | Caxias - MA | faionline.cjb.net | isec@portalmail.com.br



Iped Faculdades

IPEDE | Pedreiras - MA | ipede.edu.br | ipede.pedreiras@hotmail.com



Unidade de Ensino Superior Dom Bosco

UNDB | São Luís - MA | undb.com.br | nti@dbosco.com.br

14

Universidade Ceuma - Unidade São Luís

CEUMA | São Luís - MA | ceuma.br | reitoria@ceuma.br

3

Universidade Norte do Paraná - Unidade Balsas

UNOPAR | Balsas - MA | unoparead.com.br | unopar3100s@unoparead.com.br

2

Universidade Norte do Paraná - Unidade Estreito

UNOPAR | Estreito - MA | unoparead.com.br | unopar3184s@unoparead.com.br

5

Afya Faculdade de Ciências Médicas da Paraíba

AFYA PARAÍBA | João Pessoa - PB | paraiba.afya.com.br | maria.helenalourenco@afya.com.br

11

Centro de Educação Superior Reinaldo Ramos

CESREI | Campina Grande - PB | cesrei.com.br | direcao@cesrei.com.br

1

Centro Universitário da Amazônia - Unidade Campina Grande

UNAMA | Campina Grande - PB | unama.br | direcao.unamabr@unama.br

7

Centro Universitário de João Pessoa

UNIPÊ | João Pessoa - PB | unipe.br | asped@unipe.edu.br

3

Centro Universitário de Patos

UNIFIP | Patos - PB | unifip.edu.br | coordenacaoacademica@fiponline.edu.br



Centro Universitário Joaquim Nabuco - Unidade João Pessoa

UNINABUCO | João Pessoa - PB | joaquimnabuco.edu.br | direcao.jpa@joaquimnabuco.edu.br



Centro Universitário Maurício de Nassau de João Pessoa

UNINASSAU | João Pessoa - PB | uninassau.edu.br | coordenacaoacademica.jp@uninassau.edu.br



Centro Universitário Maurício de Nassau - Unidade Campina Grande

UNINASSAU - CAMPINAGRANDE | Campina Grande - PB | uninassau.edu.br | direcao.cg@mauriciodenassau.edu.br



Centro Universitário Maurício de Nassau - Unidade Jaboatão dos Guararapes

UNINASSAU | Jaboatão dos Guararapes - PB | uninassau.edu.br | walter.cortez@mauriciodenassau.edu.br



Centro Universitário Unifacisa

UNIFACISA | Campina Grande - PB | unifacisa.edu.br | diretoria@cesed.br



Faculdade Boa Viagem

UNIFBV | João Pessoa - PB | wyden.com.br/unifbv | maiana.nunes@adtalembrazil.com.br



Faculdade Católica da Paraíba

FAFIC | Cajazeiras - PB | fescfafic.edu.br | ensino@faculadecatolicadaparaiba.edu.br



Faculdade de Campina Grande

FAC-CG | Campina Grande - PB | unescfaculdades.com.br | uescg@uol.com.br



Faculdade de Enfermagem São Vicente de Paula

FESVIP | João Pessoa - PB | fesvip.com.br | fesvip@fesvip.com.br



Faculdade de Medicina Nova Esperança

FAMENE | João Pessoa - PB | famene.com.br | facene@facene.com.br



Faculdade de Tecnologia do Uniuol

UNIUOL | João Pessoa - PB | uniuol.com.br | uniuol@uniuol.com.br



Faculdade Estácio da Paraíba

ESTÁCIO - PARAÍBA | João Pessoa - PB | portal.estacio.br | brunno.macedo@estacio.br



Faculdade Internacional da Paraíba

FPB | João Pessoa - PB | fpb.edu.br | contato@fpb.edu.br



Faculdade Pitágoras - Unidade João Pessoa

PITÁGORAS | João Pessoa - PB | facultadepitagoras.com.br | roberta.carvalho@kroton.com.br



Faculdade Rebouças de Campina Grande

REBOUÇAS | Campina Grande - PB | facultadereboucas.com.br | fabio@facultadereboucas.com.br



Faculdade Santa Emília de Rodat

FASER | João Pessoa - PB | faser.edu.br | eeser@faser.edu.br



Faculdade Sucesso

FACSU | São Bento - PB | facsu.edu.br | contato@facsu.edu.br



Faculdade Unida da Paraíba

UNIPB | João Pessoa - PB | unipb.com.br | diretoriaacad@unipb.com.br



Faculdades Integradas de Patos

FIP | Patos - PB | ffm.com.br/index.htm | ffmascarenhas@uol.com.br



Faculdades Nova Esperança

FACENE | João Pessoa - PB | facene.com.br | facene@facene.com.br



Instituto de Educação Superior da Paraíba

IESP | Cabedelo - PB | iesp.edu.br | diretoriageral@iesp.edu.br



Universidade Estácio de Sá - Unidade Uniuol

ESTÁCIO | João Pessoa - PB | portal.estacio.br | uniuol@uniuol.com.br



Universidade Norte do Paraná - Unidade Mangabeira I

UNOPAR | João Pessoa - PB | www.unoparead.com.br | unopar329s@unoparead.com.br



Universidade Norte do Paraná - Unidade Tambauzinho III

UNOPAR | João Pessoa - PB | www.unoparead.com.br | unopar0390s@unoparead.com.br



Universidade Unopar Anhanguera- Unidade Patos

UNOPAR | Patos - PB | www.unoparead.com.br | unopar347c@unoparead.com.br



Afya Faculdade de Ciências Médicas de Garanhuns

AFYA GARANHUNS | Garanhuns - PE | fameg.com.br | centraldoaluno@fameg.com.br



Afya Faculdade de Ciências Médicas de Jaboatão dos Guararapes

AFYA JABOATÃO | Jaboatão dos Guararapes - PE | jaboatao.afya.com.br | centraldoaluno@afya.com.br



Associação Igarassuense de Educação e Cultura

AIEC | Igarassu - PE | facig-pe.edu.br | contato@facig-pe.com.br



Autarquia do Ensino Superior de Garanhuns

AESGA | Garanhuns - PE | aesga.edu.br | aesga@faga.edu.br



Centro de Ensino Superior Santa Cruz

CESAC | Santa Cruz do Capibaribe - PE | cesac.facruz@ig.com.br



Centro Universitário da Vitória de Santo Antão

UNIVISA | Vitória de Santo Antão - PE | univisa.edu.br | ouvidoria@univisa.edu.br



Centro Universitário dos Guararapes

UNIFG | Jaboatão dos Guararapes - PE | unifg.edu.br | waleria.lima@animaeducacao.com.br

11x

Centro Universitário Estácio do Recife

ESTÁCIO RECIFE | Recife - PE | portal.estacio.br | flavia.domingues@estacio.br

15x

Centro Universitário Favip Wyden

UNIFAVIP WYDEN | Caruaru - PE | wyden.com.br | diego.cunha@unifavip.edu.br

17x

Centro Universitário Fbv Wyden

UNIFBV WYDEN | Recife - PE | wyden.com.br/unifbv | marketing@unifbv.edu.br

12x

Centro Universitário Frassinetti do Recife

UNIFAFIRE | Recife - PE | fafire.br | nupex@fafire.br

6x

Centro Universitário Joaquim Nabuco - Unidade Recife

UNINABUCO | Recife - PE | joaquimnabuco.edu.br | gestaorh.rec@joaquimnabuco.edu.br

9x

Centro Universitário Maurício de Nassau

UNINASSAU -PAULISTA | Paulista - PE | uninassau.edu.br | direcao.plt@uninassau.edu.br

4x

Centro Universitário Maurício de Nassau - Unidade Boa Viagem

UNINASSAU | Recife - PE | uninassau.edu.br | direcao.bv@uninassau.edu.br

6x

Centro Universitário Maurício de Nassau - Unidade Cabo de Santo Agostinho

UNINASSAU | Cabo de Santo Agostinho - PE | uninassau.edu.br | direcao.cabo@uninassau.edu.br

7**Centro Universitário Maurício de Nassau - Unidade Caruaru**

UNINASSAU | Caruaru - PE | uninassau.edu.br | direcao.cau@mauriciodenassau.edu.br

7**Centro Universitário Maurício de Nassau - Unidade Garanhuns**

UNINASSAU | Garanhuns - PE | uninassau.edu.br | direcao.gus@mauriciodenassau.edu.br

6**Centro Universitário Maurício de Nassau - Unidade Olinda**

UNINASSAU | Olinda - PE | uninassau.edu.br | direcao.olinda@uninassau.edu.br

6**Centro Universitário Maurício de Nassau - Unidade Petrolina**

UNINASSAU | Petrolina - PE | uninassau.edu.br | direcao.pet@mauriciodenassau.edu.br

18**Centro Universitário Maurício de Nassau - Unidade Recife**

UNINASSAU | Recife - PE | uninassau.edu.br | reitoria.rec@uninassau.edu.br

19**Centro Universitário Tabosa de Almeida**

ASCES-UNITA | Caruaru - PE | asc.es.edu.br | asc.es@asc.es.edu.br

9**Centro Universitário Tiradentes de Pernambuco**

UNIT | Recife - PE | pe.unit.br | copex@pe.unit.br

4**Centro Universitário Uninovo**

UNINOVO | Olinda - PE | uninovo.edu.br | academico@uninovo.edu.br



Centro Universitário Universo Recife

UNIVERSO | Recife - PE | universo.edu.br | gestor.npj@re.universo.edu.br



Escola Superior de Marketing

ESM | Recife - PE | escolademarketing.com.br | esm@escolademarketing.com.br



Faculdade Alpha

ALPHA | Recife - PE | alpha.edu.br | jaqueline.moura@alpha.edu.br



Faculdade Católica Imaculada Conceição do Recife

FICR | Recife - PE | fcr.edu.br | jose.cneto@fcr.edu.br



Faculdade Conceito Educacional

FACCON | Arcoverde - PE | faccon.edu.br | pedagogicofacon@gmail.com



Faculdade Damas da Instrução Cristã

FADIC | Recife - PE | facultadedamas.edu.br | secretaria@facultadedamas.edu.br



Faculdade de Ciências Humanas e Sociais de Igarassu

FACIG | Igarassu - PE | facig-pe.edu.br | facig@facig-pe.com.br



Faculdade de Escada

FAESC | Escada - PE | faesc.edu.br | institucional@faesc.edu.br



Faculdade de Filosofia, Ciências e Letras de Caruaru

FAFICA | Caruaru - PE | fafica.com | fafica@fafica.com



Faculdade de Goiana

FAG | Goiana - PE | faculdadedegoiana.com.br | alexandre@faculdadedegoiana.com.br



Faculdade de Odontologia do Recife

FOR | Recife - PE | for.edu.br | secretaria@for.edu.br



Faculdade de Tecnologia e Ciências - Petrolina

FTC | Petrolina - PE | ftc.edu.br | dcocco.jua@ftc.edu.br



Faculdade Decisão

FADE | Paulista - PE | fade.edu.br | fade@fade.edu.br



Faculdade do Agreste de Pernambuco

FAAPE | Caruaru - PE | asc.es.com.br | faape@asc.es.com.br



Faculdade Esuda

ESUDA | Recife - PE | faculdadeesuda.com.br | claudia_barretto@hotmail.com



Faculdade Fasup

FASUP | Paulista - PE | fasup.com.br | academico@fasup.com

1x

Faculdade Fepam

FEPAM | Jaboatão dos Guararapes - PE | faculdedefepam.com.br | robertsonandrade@faculdedefepam.com.br

1x

Faculdade Integrada Cete - Fic

CETE - FIC | Garanhuns - PE | ficgaranhuns.com.br | atendimento@ficgaranhuns.com.br

3x

Faculdade Integrada do Recife

FIR | Recife - PE | fir.br | walfrido@fir.br

3x

Faculdade José Lacerda Filho de Ciências Aplicadas

FAJOLCA | Ipojuca - PE | fajolca.edu.br | fajolca@fajolca.edu.br

15x

Faculdade Metropolitana da Grande Recife

FMGR | Jaboatão dos Guararapes - PE | metropolitana.edu.br | metropolitana@metropolitana.edu.br

10x

Faculdade Nova Roma

FNR | Recife - PE | portal.novaroma.edu.br | patricio.barbosa@novaroma.edu.br

1x

Faculdade Pernambucana de Saúde

FPS | Recife - PE | fps.edu.br | contato@fps.edu.br

3x

Faculdade Santíssima Trindade

FAST | Nazaré da Mata - PE | edufast.com.br | faculdadesantissimatrindade@yahoo.com.br



Faculdade Tiradentes de Goiana

FITS - GOIANA | Goiana - PE | fits.edu.br/goiana | copex_goiana@pe.fits.edu.br



Faculdades Integradas Barros Melo

AESO | Olinda - PE | barrosmelo.edu.br | aeso@aeso.br



Instituto Superior de Educação Anchieta

ISEA | Recife - PE | oesa.com.br | ligiamonteiro@terra.com.br



Instituto Superior de Educação de Floresta

ISEF | Floresta - PE | isef.edu.br | isef.floresta@hotmail.com



Instituto Superior de Educação de Pesca

ISEP | Pesca - PE | isepnet.com.br | isep@pesqueira.com.br



Organização de Ensino Superior Anchieta - Oesa

FAR | Recife - PE | facultadea.com.br | diretoria.academica.far@gmail.com



Soberana Faculdade de Saúde de Petrolina

SOBERANA | Petrolina - PE | facultadesoberana.com.br | secretaria@facultadesoberana.com.br



Unifacol

UNIFACOL | Vitória de Santo Antão - PE | unifacol.edu.br | unifacol@unifacol.edu.br



Uninassau Serra Talhada

UNINASSAU | Serra Talhada - PE | uninassau.edu.br | direcao.st@uninassau.edu.br



Universidade Estácio de Sá - Unidade San Martin

ESTÁCIO | Recife - PE | portal.estacio.br | marcio.campos@estacio.br



Universidade Norte do Paraná - Unidade Caruaru

UNOPAR | Caruaru - PE | unoparead.com.br | unopar0934@unoparead.com.br



Universidade Norte do Paraná - Unidade Garanhuns

UNOPAR | Garanhuns - PE | unoparead.com.br | unopar869@unoparead.com.br



Universidade Norte do Paraná - Unidade Palmares

UNOPAR | Palmares - PE | unoparead.com.br | unopar0953@unoparead.com.br



Universidade Norte do Paraná - Unidade Petrolina

UNOPAR | Petrolina - PE | unoparead.com.br | unopar0252s@unoparead.com.br



Universidade Norte do Paraná - Unidade Santa Cruz do Capibaribe

UNOPAR | Santa Cruz do Capibaribe - PE | unoparead.com.br | coordenacaounoparsantacruz@gmail.com



Universidade Norte do Paraná - Unidade Santa Maria da Boa Vista

UNOPAR | Pernambuco - PE | unoparead.com.br | unopar3068s@unoparead.com.br

1**Universidade Norte do Paraná - Unidade Surubim**

UNOPAR | Surubim - PE | unoparead.com.br | coordenacaounoparsantacruz@gmail.com

1**Universidade Norte do Paraná - Unopar Polo Recife I**

UNOPAR | Recife - PE | unoparead.com.br | unopar0630@unoparead.com.br

4**Associação Teresinense de Ensino s/c ltda**

FSA | Teresina - PI | fsanet.com.br | fsa@fsanet.com.br

5**Centro de Ensino Superior do Vale do Parnaíba**

CESVALE | Teresina - PI | cesvale.com.br | cesvale@cesvale.com.br

15**Centro Universitário de Saúde, Ciências Humanas e Tecnológicas do Piauí**

UNINOVAFAPI | Teresina - PI | uninovafapi.edu.br | uninovafapi@uninovafapi.edu.br

18**Centro Universitário Facid Wyden - Polo Teresina - Horto Florestal**

UNIFACID WYDEN | Teresina - PI | wyden.com.br/facid | maria.bsilva@facid.edu.br

11**Centro Universitário Maurício de Nassau - Unidade Teresina**

UNINASSAU | Teresina - PI | uninassau.edu.br | direcao.fap@mauriciodenassau.edu.br

9**Centro Universitário Maurício de Nassau Aliança - Uninassau Aliança**

UNINASSAU | Teresina - PI | uninassau.edu.br | direcao.ali@mauriciodenassau.edu.br

15x

Centro Universitário Santo Agostinho

UNIFSA | Teresina - PI | unifsa.com.br | nuape@unifsa.com.br

3x

Faculdade Adelmar Rosado

FAR | Teresina - PI | portalfar.com.br | diretor.far@portalfar.com.br

10x

Faculdade Ceupi

CEUPI | Teresina - PI | ceupi.com.br | gisele.melo@ceupi.com.br

2x

Faculdade das Atividades Empresariais de Teresina

FAETE | Teresina - PI | faete.edu.br | info@faete.edu.br

2x

Faculdade de Ciências Humanas, Exatas e da Saúde do Piauí

FAHESP/IESVAP | Parnaíba - PI | iesvap.edu.br | francisco.castro@iesvap.edu.br

18x

Faculdade de Educação do Piauí

FAEPI | Teresina - PI | faepi.edu.com.br | faepi.coordenacaopedagogica@gmail.com

3x

Faculdade de Educação Millenium

UNIRB PIAUÍ | Teresina - PI | unirb.edu.br/teresina/farb | liviasales@unirb.edu.br

1x

Faculdade de Educação Sul do Piauí

FACESP | São João do Piauí - PI | aesp.edu.br/portal/historico | documentosfacesp@gmail.com



Centro Universitário Maurício de Nassau Parnaíba

UNINASSAU | Parnaíba - PI | uninassau.edu.br | direcao.phb@mauriciodenassau.edu.br



Faculdade de Ensino Superior de Floriano

FAESF | Floriano - PI | faesfpi.com.br | direcao_academica@faesfpi.com.br



Faculdade de Ensino Superior do Piauí

FAESPI | Teresina - PI | faespi.com.br | direcaoacademica@faespi.com.br



Faculdade de Tecnologia de Teresina

CET | Teresina - PI | cet.edu.br | cet@cet.edu.br



Faculdade de Tecnologia do Piauí

FATEPI | Teresina - PI | fatepifaespi.com.br | direcaoacademica@faespi.com.br



Faculdade Estácio Teresina

ESTÁCIO TERESINA | Teresina - PI | portal.estacio.br | pesquisa.teresina@estacio.br



Faculdade Superior de Ensino Programus

ISEPRO | Água Branca - PI | fac.isepro.com.br | renayraisepro@gmail.com



Faculdade Unirb - Parnaíba

UNIRB | Parnaíba - PI | unirb.edu.br | parnaiba@unirb.edu.br



Icev – Instituto de Ensino Superior

ICEV | Teresina - PI | icev.com.br | icev@grupocev.com



Instituto de Ciências Jurídicas e Sociais Professor Camillo Filho

ICF | Teresina - PI | icf.edu.br | icf@icf.edu.br



Instituto e Consultoria de Educação

ICEC | Conceição do Canindé - PI | icecfet.negocio.site | cec.cleidecarvalho@gmail.com



Instituto Federal de Educação, Ciência e Tecnologia do Piauí - Campus Teresina Zona Sul

IFPI | Teresina - PI | ifpi.edu.br | cefetpi@cefetpi.br



Universidade Norte do Paraná - Unidade Bom Jesus

UNOPAR | Bom Jesus - PI | unoparead.com.br | belaniza.silva@gmail.com



Universidade Norte do Paraná - Unidade Polo Pedro II

UNOPAR | Pedro II - PI | unoparead.com.br | unopar1419@unoparead.com.br



Universidade Norte do Paraná - Polo de Esperantina

UNOPAR - ESPERANTINA | Esperantina - PI | unoparead.com.br | raimundo_guia@yahoo.com.br



Universidade Pitágoras Unopar Anhanguera - Polo Campo Maior

UNOPAR | Campo Maior - PI | unoparead.com.br | unopar0573s@unoparead.com.br

6

Universidade Pitágoras Unopar Anhanguera - Polo Piripiri

UNOPAR | Piripiri - PI | unoparead.com.br | unopar0183c@unoparead.com.br

17

Centro Universitário do Rio Grande do Norte

UNIRN | Natal - RN | unirn.edu.br | unirn@unirn.edu.br

15

Centro Universitário Facex

UNIFACEX | Natal - RN | unifacex.com.br | cpe@unifacex.edu.br

6

Centro Universitário Maurício de Nassau - Unidade Parnamirim

UNINASSAU | Parnamirim - RN | uninassau.edu.br | direcao.parnamirim@mauriciodenassau.edu.br

1

Estácio Faculdade de Natal - Campus Zona Norte

ESTÁCIO FAL | Natal - RN | portal.estacio.br | erick.caldas@estacio.br

1

Faculdade Católica Nossa Senhora das Neves

FCNSN | Natal - RN | fcproneves.edu.br | nepcatolica@gmail.com

10

Faculdade Católica Santa Teresinha - Unidade Caicó

FCST - CAICÓ | Caicó - RN | fcst.edu.br | direcaoacademica@fcst.edu.br

3

Faculdade de Ciências Empresariais e Educacionais de Natal

FACEN | Natal - RN | facen.com.br/novo/principal | biblioteca@facen.com.br

14

Faculdade de Enfermagem Nova Esperança de Mossoró

FACENE/RN | Mossoró - RN | facenemossoro.com.br | neic@facenemossoro.com.br

1

Faculdade de Excelência Educacional do Rio Grande do Norte

FATERN | Natal - RN | fatern.edu.br

12

Faculdade Estácio de Natal - Unidade Alexandrino

ESTÁCIO - ALEXANDRIN | Natal - RN | portal.estacio.br | clecio.franco@estacio.br

3

Faculdade Estácio do Rio Grande Norte - Unidade Ponta Negra

ESTÁCIO | Natal - RN | portal.estacio.br | clecio.franco@estacio.br

1

Faculdade Evolução do Alto Oeste Potiguar

FACEP | Pau dos Ferros - RN | | angelaraulino@msn.com

1

Faculdade União Americana

UNIÃO AMERICANA | Parnamirim - RN | uniaoamericana.edu.br | dionisio@ufrnet.br

6

Faculdade Uninassau Mossoró

UNINASSAU - MOSSORÓ | Mossoró - RN | uninassau.edu.br | direcao.mossoro@mauriciodenassau.edu.br

7

Faculdade Uninassau Natal

UNINASSAU | Natal - RN | uninassau.edu.br | direcao.nat@mauriciodenassau.edu.br

1

Faculdade Unirb - Unidade Natal

UNIRB | Natal - RN | unirb.edu.br | secretaria.natal@unirb.edu.br

10

Faculdade Unirb Mossoró

UNIRB | Mossoró - RN | unirb.edu.br | mec@unirb.edu.br

8

Fal Estácio - Faculdade Estácio de Natal

FAL ESTÁCIO | Natal - RN | portal.estacio.br | celieny.guedes@estacio.br

9

Universidade Estácio de Sá - Unidade Lagoa Nova

ESTÁCIO | Natal - RN | portal.estacio.br | marcio.fernandes@estacio.br

3

Universidade Norte do Paraná - Unidade Santa Cruz

UNOPAR | Santa Cruz - RN | unoparead.com.br | unopar1932s@unoparead.com.br

1

Universidade Norte do Paraná - Unopar Natal I

UNOPAR | Natal - RN | unoparead.com.br | unopar342@unoparead.com.br

1

Universidade Norte do Paraná - Unopar Polo Santa Cruz I

UNOPAR - UNID. IESC | Santa Cruz - RN | unoparead.com.br | unopar1453@unoparead.com.br

8

Universidade Pitágoras Unopar - Unidade Caicó

UNOPAR | Caicó - RN | unoparead.com.br | unopar1446@unoparead.com.br



Universidade Pitágoras Unopar - Unidade João Câmara

UNOPAR | João Câmara - RN | unoparead.com.br | unopar1931@unoparead.com.br



Universidade Potiguar

UNP | Natal - RN | unp.br | medicina@animaeducacao.com.br



Centro Universitário Estácio - Unidade Aracaju

ESTÁCIO - ARACAJÚ | Aracaju - SE | portal.estacio.br | pesquisa.extensao.se@estacio.br



Centro Universitário Maurício de Nassau - Unidade Aracaju

UNINASSAU | Aracaju - SE | uninassau.edu.br/institucional/aracaju | direcao.aju@mauriciodenassau.edu.br



Faculdade Amadeus

FAMA | Aracaju - SE | facultadeamadeus.com.br | fama@facultadeamadeus.com.br



Faculdade Atlântico

FA | Aracaju - SE | facultadatlantico.com.br | facultadatlantico@infonet.com.br



Faculdade Brasileira de Tecnologia - Aracaju

FBT | Aracaju - SE | unirb.edu.br | mec@unirb.edu.br



Faculdade de Administração e Negócios de Sergipe

FANESE | Aracaju - SE | fanese.edu.br | edubira@fanese.edu.br



Faculdade de Aracaju

FACAR | Aracaju - SE | facar.edu.br | gerencia.aracaju@unip.br



Faculdade de Direito 8 De Julho

FD8J | Aracaju - SE | faculdadededireito8dejulho.com.br | pi@faculdadededireito8dejulho.edu.br



Faculdade de Sergipe

ESTÁCIO FASE | Aracaju - SE | fase-se.edu.br | sheila@fase-se.edu.br



Faculdade de Tecnologia e Ciências - N. Sra. do Socorro

FTC - N. S. SOCORRO | Nossa Senhora do Socorro - SE | uniftc.edu.br | Isoares@ftc.edu.br



Faculdade José Augusto Vieira

FJAV | Lagarto - SE | fjav.com.br | fjav@marata.com.br



Faculdade Pio Décimo

FPD | Aracaju - SE | piodecimo.edu.br | lenaldadias@piodecimo.edu.br



Faculdade São Luís de França

FSLF | Aracaju - SE | fslf.com.br | atendimento@faculdadesaoluis.com.br



Faculdade Sergipana

FASER | Aracaju - SE | faser-se.edu.br | gerencia.aracaju@unip.br



Faculdade Tobias Barreto

FTB | Aracaju - SE | ftb-se.edu.br | diretoria@ftb-se.edu.br



Faculdade Unirb - Aracaju

UNIRB | Aracaju - SE | unirb.edu.br | cjp@unirb.edu.br



Universidade Norte do Paraná - Unidade Aracajú

UNOPAR | Aracaju - SE | unoparead.com.br | unopar0616@unoparead.com.br



Universidade Norte do Paraná - Unidade Santo Antônio

UNOPAR | Aracaju - SE | unopar.com.br | comunicacaounopar@gmail.com



Universidade Tiradentes - Unidade Aracaju

UNIT | Aracaju - SE | unit.br | extensao@unit.br

CENTRO OESTE

1x	1 vez	11x	11 vezes
2x	2 vezes	12x	12 vezes
3x	3 vezes	13x	13 vezes
4x	4 vezes	14x	14 vezes
5x	5 vezes	15x	15 vezes
6x	6 vezes	16x	16 vezes
7x	7 vezes	17x	17 vezes
8x	8 vezes	18x	18 vezes
9x	9 vezes	19x	19 vezes
10x	10 vezes	20x	20 vezes

1x

Associação Brasileira de Mantenedoras de Ensino Superior

ABMES | Brasília - DF | dia.abmes.org.br | abmes@abmes.org.br

13x

Centro Universitário e Faculdade Projeção - Unidade So- bradinho

UNIPROJEÇÃO | Brasília - DF | projecao.br | cape@projecao.br

17x

Centro Universitário de Brasília

ESTÁCIO - BRASÍLIA | Brasília - DF | portal.estacio.br | joao.andres@estacio.br

19x

Centro Universitário de Brasília

CEUB | Brasília - DF | uniceub.br | central.atendimento@uniceub.br

16x

Centro Universitário do Distrito Federal

UDF | Brasília - DF | udf.edu.br | udf@udf.edu.br

14x

Centro Universitário do Planalto Central Aparecido dos San- tos

UNICEPLAC | Gama - DF | uniceplac.edu.br | projetos@uniceplac.edu.br

12x

Centro Universitário e Faculdade Projeção - Unidade Ceilân- dia

UNIPROJEÇÃO | Brasília - DF | projecao.br | faculdadeceilandia@projecao.br

13x

Centro Universitário e Faculdade Projeção - Unidade Guará

UNIPROJEÇÃO | Brasília - DF | projecao.br | cape@projecao.br



13x

Centro Universitário Instituto de Educação Superior de Brasília

IESB | Brasília - DF | iesb.br | atendimento@iesb.br

3x

Centro Universitário Processus

UNIPROCESSUS | Brasília - DF | processus.edu.br | atendimento@institutoprocessus.com.br

13x

Centro Universitário Projeção - Campus I

UNIPROJEÇÃO | Brasília - DF | projecao.br | cape@projecao.br

14x

Centro Universitário Projeção - Unidade Taguatinga

UNIPROJEÇÃO | Taguatinga - DF | projecao.br | uniprojecaocampus2@projecao.br

11x

Centro Universitário Unieuro

UNIEURO | Brasília - DF | unieuro.com.br | centrouniversitariounieuro@gmail.com

12x

Centro Universitário Unils - Unidade Taguatinga

UNILS | Taguatinga - DF | unils.edu.br | luiz.franca@unils.edu.br

10x

Escola de Direito e de Administração Pública do Idp - Edap

IDP | Brasília - DF | idp.edu.br | graduacao@idp.edu.br

3x

Faculdade Anasps

ANASPS | Brasília - DF | facultadeanasps.com.br | consultoria@faculdadeanasps.com.br



Faculdade Anhanguera de Brasília

ANHAGUERA - DF | Taguatinga - DF | anhanguera.com | juliano.carregaro@anhanguera.com



Faculdade Anhanguera de Brasília

ANHAGUERA - DF | Taguatinga - DF | anhanguera.com | juliano.carregaro@anhanguera.com



Faculdade Anhanguera de Ciências e Tecnologia - Unidade Brasília

ANHAGUERA | Asa Norte - DF | anhanguera.com | catia.silveira@anhanguera.com



Faculdade Anhanguera de Negócios e Tecnologias da Informação

FACNET | Brasília - DF | anhanguera.com | juliano.carregaro@anhanguera.com



Faculdade Anhanguera de Taguatinga

ANHAGUERA | Taguatinga - DF | anhanguera.com | anhanguerataguatinganorte_fst@kroton.onmicrosoft.com



Faculdade Cnec Rio das Ostras

CNEC | Brasília - DF | cnec.br | ensinossuperior@cnec.br



Faculdade de Administração Escola Superior Professor Paulo Martins

ESPAM-PROJEÇÃO | Brasília - DF | espam.edu.br | secretaria@espam.edu.br



Faculdade de Odontologia do Planalto Central

FOPLAC | Brasília - DF | uniplac.br | uniplac@uniplac.br



Faculdade de Tecnologia e Inovação Senac

FACSENAC | Brasília - DF | df.senac.br/faculdade | pesquisador@df.senac.br



Faculdade de Tecnologia Rogacionista

ROGA | Brasília - DF | rogacionista.edu.br | faculdade@roga.com.br



Faculdade de Teologia da Arquidiocese de Brasília

FATEO | Brasília - DF | fateo.edu.br | diretoriaadministrativa@fateo.edu.br



Faculdade Evangélica de Taguatinga

FE | Taguatinga - DF | fe.edu.br | projetomaosamigas@fe.edu.br



Faculdade Ibmec - Distrito Federal

IBMEC - DF | Brasília - DF | ibmec.br | ibmecdf@ibmec.edu.br



Faculdade Icesp

ICESP | Brasília - DF | icesp.br | icesp@icesp.br



Faculdade Ilape

ILAPE | Brasília - DF | faculdadeilape.edu.br | faculdadeilape@faculdadeilape.edu.br



Faculdade Ipemed de Ciências Médicas - Unidade Brasília

IPEMED | Brasília - DF | ipemed.com.br | vania.morato@ipemed.com.br



Faculdade Jk Brasília - Unidade Plano Piloto Cenacap

CENACAP | Brasília - DF | cenacap.com.br | canacap@bol.com.br



Faculdade Maurício de Nassau - Uninassau

UNINASSAU - BRASÍLIA | Brasília - DF | uninassau.edu.br | direcao.df@uninassau.edu.br



Faculdade Metropolitana Recanto das Emas

FMRE | Brasília - DF | fmre.edu.br | claudiaschmeiske@gmail.com



Faculdade Michelangelo

MICHELANGELO | Brasília - DF | michelangelo.edu.br | faculdademichelangelo@michelangelo.edu.br



Faculdade Multieducativa

MULTIEDUCATIVA | Brasília - DF | multieducativa.com.br | secretaria@multieducativa.com.br



Faculdade Projeção

FAPRO | Brasília - DF | projecao.br | jerusa.eulalioespan@projecao.br



Faculdades Integradas da Terra de Brasília

FTB | Recanto das Emas - DF | ftb.br | info@ftb.edu.br



Faculdades Integradas da União Educacional do Planalto Central

FACIPLAC | Brasília - DF | faciplac.edu.br | faciplac@faciplac.edu.br

10**Ies Master - Abmes**

ABMES | Brasília - DF | dia.abmes.org.br | dia@abmes.org.br

8**Instituto Superior de Educação Franciscano Nossa Senhora de Fátima**

FATIMA | Brasília - DF | institutofatima.edu.br | secretaria@institutofatima.edu.br

4**Instituto Superior de Educação Paulo Martins**

ISPAM | Brasília - DF | faculdadeprojecao.edu.br | faculdades@espam.edu.br

7**União Educacional de Brasília - Uneb**

UNEB | Brasília - DF | uneb.com.br | fernanda.matos@uneb.com.br

3**Universidade Católica de Brasília**

UCB | Águas Claras - DF | ucb.br | proacad@ucb.br

5**Universidade Norte do Paraná - Unidade Asa Norte**

UNOPAR | Brasília - DF | unoparead.com.br | cleonicepires.unopar@gmail.com

1**Universidade Norte do Paraná - Unidade Ceilândia**

UNOPAR | Ceilândia - DF | unoparead.com.br | unopar0635@unoparead.com.br

4**Universidade Norte do Paraná - Unidade Gama**

UNOPAR | Gama - DF | unoparead.com.br | unopar0917@unoparead.com.br

3x

Universidade Norte do Paraná - Unidade Sobradinho

UNOPAR | Sobradinho - DF | unoparead.com.br | unopar0637@unoparead.com.br

3x

Universidade Norte do Paraná - Unidade Taguatinga Sul

UNOPAR | Taguatinga - DF | unoparead.com.br | unopar0631@unoparead.com.br

12x

Centro de Ensino Superior de Catalão - Unidade Catalão I

CESUC | Catalão - GO | cesuc.br | cesuc@cesuc.br

8x

Centro de Ensino Superior de Catalão - Unidade Catalão II

CESUC | Catalão - GO | cesuc.br | lima@cesuc.br

2x

Centro de Ensino Superior de Jataí

CESUT | Jataí - GO | cesut.edu.br | cesut@cesut.edu.br

4x

Centro Universitário Alfredo Nasser

UNIFAN | Aparecida de Goiânia - GO | unifan.edu.br | unifan@unifan.edu.br

10x

Centro Universitário Araguaia

UNIARAGUAIA | Goiânia - GO | facultadearaguaia.edu.br | uniara@uniaraguaia.edu.br

2x

Centro Universitário Cambury

UNICAMBURY | Goiânia - GO | cambury.br | direcaoedeensino@cambury.br



Centro Universitário de Desenvolvimento do Centro Oeste

UNIDESC | Luziania - GO | unidesc.com | unidesc@unidesc.com



Centro Universitário de Goiânia

UNICEUG | Goiania - GO | uniceug.com.br | toliveira@uniceug.edu.br



Centro Universitário de Goiás

UNIGOIÁS | Goiânia - GO | unigoias.com.br | pedagogica@anhanguera.edu.br



Centro Universitário de Mineiros

UNIFIMES | Mineiros - GO | fimes.edu.br | fimes@fimes.edu.br



Centro Universitário Estácio de Goiás

ESTÁCIO GOIÁS | Goiânia - GO | portal.estacio.br/unidades | cgfesgo@gmail.com



Centro Universitário Universo Goiânia

UNIVERSO | Goiânia - GO | universo.edu.br | eliane.moura@go.universo.edu.br



Centro Universitário Universitas Veritas

UNIVERITAS | Anápolis - GO | univeritas.com | direcao.anapolis@univeritas.com



Escola Superior Associada de Goiânia

ESUP | Goiânia - GO | esup.edu.br | luiz.ribeiro@esup.edu.br



Faculdade Alfa

GO | Goiânia - GO | alfa.br | muriloadelio@alfa.br



Faculdade Almeida Rodrigues

FAR | Rio Verde - GO | facultadefar.com.br | diretoria@facultadefar.com.br



Faculdade Alves Faria

ALFA | Goiania - GO | alfa.br | alfa@alfa.br



Faculdade Anhanguera de Anápolis

ANHANGUERA ANÁPOLIS | Anápolis - GO | anhanguera.com | tatiane.ccardoso@anhanguera.com



Faculdade Anhanguera de Ciências e Tecnologia - Unidade Goiânia

ANHANGUERA | Goiânia - GO | anhanguera.com | fernando.jose@anhanguera.com



Faculdade Anhanguera de Ciências e Tecnologia - Unidade Valparaíso

ANHANGUERA | Valparaíso de Goiás - GO | anhanguera.com | silvana.morais@anhanguera.com



Faculdade Assembleiana do Brasil

FASSEB | Goiânia - GO | fassseb.com | secretaria@fassseb.com.br



Faculdade Brasileira de Educação e Cultura

FACULDADEFABECBRASIL | Goiania - GO | fabecbrasil.edu.br | diretor@fabecbrasil.edu.br



Faculdade Cambury de Formosa

| Formosa - GO | cambury.br | diretoria@cambury.br



Faculdade Católica de Anápolis

CATÓLICA DE ANÁPOLIS | Anápolis - GO | catolicadeanapolis.com.br | catolica@catolicadeanapolis.com.br



Faculdade Católica de Anápolis

FCA | Anápolis - GO | catolicadeanapolis.edu.br | magna@catolicadeanapolis.edu.br



Faculdade Centro Brasileiro de Pós Graduações

CENBRAP | Goiânia - GO | cenbrap.com.br | marcos@cenbrap.com.br



Faculdade Cgesp

CGESP | Goiânia - GO | cgesp.edu.br | contato@cgesp.edu.br



Faculdade de Ciências e Educação Sena Aires

FACESA | Valparaíso de Goiás - GO | facesa.com.br | nucleoextensao@senaaires.com.br



Faculdade de Educação E Ciências Humanas de Anicuns

FECHA | Anicuns - GO | faculdadeanicuns.edu.br | faculdadeanicuns@hotmail.com



Faculdade de Inhumas

FACMAIS | Inhumas - GO | facmais.com.br | direcaoacademica@facmais.edu.br

12x

Faculdade de Iporá

FAI | Iporá - GO | fai.edu.br | agencia@fai.edu.br

17x

Faculdade de Jussara

FAJ | Jussara - GO | unifaj.edu.br | presidencia@unifaj.edu.br

1x

Faculdade de Medicina de Itumbiara

IMEPAC ITUMBIARA | Itumbiara - GO | imepacitumbiara.com.br | coordenacao@imepacmed.com.br

2x

Faculdade de Piracanjuba

FAP | Piracanjuba - GO | fapgoias.com.br | fap@fapgoias.com.br

3x

Faculdade de Tecnologia de Catalão

FATECA | Catalão - GO | fateca.edu.br | lima@cesuc.br

16x

Faculdade de Tecnologia Senai de Desenvolvimento Gerencial de Goiânia

SENAI FATESG | Goiânia - GO | senaigo.com.br | fatesg.senai@sistemafieg.org.br

5x

Faculdade de Tecnologia Senai Roberto Mange

FATEC SENAI RM | Anápolis - GO | senaigo.com.br | almiro.senai@fieg.com.br

1x

Faculdade do Instituto Brasil

FIBRA | Anápolis - GO | fibra.edu.br | wilton@fibra.edu.br



Faculdade Evangélica - Unidade Ceres

FACER | Ceres - GO | facer.edu.br | secretaria@faceres.edu.br



Faculdade Evangélica - Unidade Jaraguá

EVANGÉLICA | Jaraguá - GO | facer.edu.br | francys.hoiyo@feja.edu.br



Faculdade Faifa

FAIFA | Goiânia - GO | faifa.com.br | faculdade@faifa.com.br



Faculdade Icg

ICG | Goiânia - GO | faculdadeicg.edu.br | marciamoraes23@hotmail.com



Faculdade Ictq/pge

ICTQ/PGE | Anápolis - GO | administradoresdevalor.com.br | academico@administradoresdevalor.com.br



Faculdade Jk Valparaíso

FACULDADE JK | Valparaíso de Goiás - GO | faculdadejk.com.br | sec_valparaíso@faculdadejk.com.br



Faculdade Latino Americana

FLA | Anápolis - GO | latinoamericana.edu.br | adriana.camargo@unianhanguera.edu.br



Faculdade Lions

FACLIONS | Goiânia - GO | fac lions.com.br | coordenacaopedagogia@fac lions.com



Faculdade Logos

FALOG | Novo Gama - GO | falog.edu.br | contato@falog.edu.br



Faculdade Metropolitana De Anápolis - Unidade Jaiara

FAMA | Anápolis - GO | faculdadefama.edu.br | edilza.freitas@faculdadefama.edu.br



Faculdade Montes Belos

FMB | São Luís de Montes Belos - GO | fmb.edu.br | afmbs@afmbs.org.br



Faculdade Morgana Potrich

FAMP | Mineiros - GO | fampfaculdade.com.br | extensao@fampfaculdade.com.br



Faculdade Nossa Senhora Aparecida

FANAP | Aparecida de Goiânia - GO | fanap.br | fanap@fanap.br



Faculdade Padrão

F.P | Goiania - GO | faculdadepadrao.com.br | diretor@faculdadepadrao.com.br



Faculdade Quirinópolis - Unidade Centro

FAQUI | Quirinópolis - GO | faqui.edu.br | faculdadequirinopolis@gmail.com



Faculdade Senac Goiás

FACSENACGO | Goiânia - GO | go.senac.br | nelma.mendes@go.senac.br

1x

Faculdade Sete de Setembro

FASS | Caldas Novas - GO | seteonline.com.br | seteonline@itcn.com.br

17x

Faculdade Sul-Americana

FASAM | Goiania - GO | fasam.edu.br | redacao@fasam.edu.br

9x

Faculdade Unibras de Rio Verde

UNIBRAS - RIO VERDE | Rio Verde - GO | facultadeunibras.com.br/rioverde | maria.almeida@brasiliaeducacional.com.br

1x

Faculdades Integradas do Planalto Central

FIPLAC | Luziânia - GO | | fiplac@fiplac.br

2x

Faculdades Integradas Iesgo

IESGO | Formosa - GO | iesgo.edu.br | iesgo@iesgo.edu.br

8x

Instituto Aphonsiano de Ensino Superior

IAESUP | Trindade - GO | aphonsiano.edu.br | aphon@terra.com.br

4x

Instituto de Pós Graduação e Graduação

IPOG | Goiânia - GO | ipog.edu.br | ipog@ipog.edu.br

17x

Instituto Luterano de Ensino Superior - Unidade Itumbiara

ULBRA | Itumbiara - GO | ulbra.br/itumbiara | coordfuncional.itb@ulbra.br



Pactum Educacional Ltda - Polo de Apoio Presencial de Aparecida de Goiânia

PACTUM EDUCACIONAL | Aparecida de Goiânia - GO | pactumeducacional.com.br | go.aparecida_de_goiânia.22451@polo.aedu.com



Rede Goiãna de Telensino Ltda - Polo de Apoio Presencial de Goiânia

RGT | Goiânia - GO | rgteducacional.com.br | go.goiânia.7130@polo.aedu.com



Serviço Nacional de Aprendizagem Industrial - Unidade Bologna

FACSENAI | Goiânia - GO | senaigo.com.br | fatecib.senai@sistemafieg.org.br



Sociedade de Educação e Cultura de Goiás

FARA | Goiania - GO | faculdadearaguaia.com.br | faraguaia@netgo.com.br



Universidade de Rio Verde

FESURV-UIVERSIDADE DE RIOVERDE | Rio Verde - GO | fesurv.br | fesurv@fesurv.br



Universidade do Norte do Paraná - Unopar Polo Piracanjuba

ISUP | Piracanjuba - GO | polos.unoparead.com.br/piracanjuba-go | unopar0913@unoparead.com.br



Universidade Evangélica de Goiás - Campus Rubiataba

UNIEVANGÉLICA | Rubiataba - GO | facer.edu.br | claudio.kobayashi@fer.edu.br



Universidade Evangélica de Goiás

UNIEVANGÉLICA | Anápolis - GO | unievangelica.edu.br | unievangelica@unievangelica.edu.br



Universidade Norte do Paraná - Unidade Alexânia

UNOPAR | Alexânia - GO | unoparead.com.br | unopar0247@unoparead.com.br



Universidade Norte do Paraná - Unidade Itapuranga

UNOPAR | Itapuranga - GO | unoparead.com.br | unopar0943@unoparead.com.br



Universidade Norte do Paraná - Unidade Itumbiara

UNOPAR | Itumbiara - GO | unoparead.com.br | unopar0914s@unoparead.com.br



Universidade Norte do Paraná - Unidade Planaltina I

UNOPAR | Planaltina - GO | unoparead.com.br | unopar0786s@unoparead.com.br



Universidade Norte do Paraná - Unidade Planaltina II

UNOPAR | Planaltina - GO | unopar.com.br | unopar0786s@unoparead.com.br



Universidade Norte do Paraná - Unidade São Miguel do Araguaia

UNOPAR | São Miguel do Araguaia - GO | unoparead.com.br | unopar0912@unoparead.com.br



Universidade Norte do Paraná - Unopar Polo Santa Terezinha de Goiás

POLO FAC. DINÂMICA | Santa Terezinha de Goiás - GO | unopar837@unoparead.com.br



Universidade Pitagoras - Unopar Anápolis

UNOPAR ANÁPOLIS | Anápolis - GO | colegioexatoanapolis.com.br/unopar | unopar0897@unoparead.com.br



Anhanguera Campo Grande - Saída SP

FCI | Campo Grande - MS | anhanguera.com/home/ | iael.pacheco@anhanguera.com



Anhanguera Educacional - Polo Nova Andradina

ANHANGUERA-UNIDERP | Nova Andradina - MS | facebook.com/polonovaandradina | gestor.4117@aeduead.com.br



Associação de Docentes do Ensino Superior de Eldorado

ADESEL | Eldorado - MS | vestibulares.br | ms.eldorado.4150@aeduead.com.br



Associação Educacional do Cone Sul

ASSECS | Nova Andradina - MS | finan.com.br | finan@finan.com.br



Associação Educacional do Cone Sul

ASSECS | Navirai - MS | finav.br | finav@terra.com.br



Centro Universitário da Grande Dourados - Unidade Jardim Universitário

UNIGRAN | Dourados - MS | unigran.br | webmaster@unigran.br



Centro Universitário Unigran Capital

UNIGRAN CAPITAL | Campo Grande - MS | unigran.br | direcaounigrancapital@unigran.br



Faculdade Anhanguera de Ciências e Tecnologia - Unidade Campo Grande

ANHANGUERA | Campo Grande - MS | anhanguera.com | grazihely.paulon@anhanguera.com



Faculdade Anhanguera de Ciências e Tecnologia - Unidade Dourados

ANHANGUERA | Dourados - MS | anhanguera.com | fernando.frozza@anhanguera.com



Faculdade Anhanguera de Ciências e Tecnologia - Unidade Gabriel do Oeste

ANHANGUERA | São Gabriel do Oeste - MS | anhanguera.com | anhanguerastateresa@gmail.com



Faculdade Anhanguera de Ciências e Tecnologia - Unidade Gury Marques

ANHANGUERA | Campo Grande - MS | anhanguera.com | ms.campo_grande.7116@aeduead.com.br



Faculdade Anhanguera de Ciências e Tecnologia - Unidade Vila Palmira

ANHANGUERA | Campo Grande - MS | anhanguera.com | ms.campo_grande.7112@aeduead.com.br



Faculdade Campo Grande em Campo Grande

FCG | Campo Grande - MS | icges.edu.br | daniela.cp@unip.br



Faculdade de Administração de Fátima do Sul

FAFS | Fatima do Sul - MS | fafsms.com.br | fafs.diretoria2021@gmail.com



Faculdade de Amambai

FIAMA | Amambai - MS | fiama.edu.br | atendimento@fiama.edu.br



Faculdade de Chapadão do Sul

FACHASUL | Chapadao do Sul - MS | fachasul.com.br | alessandra.conforte@fachasul.edu.br



Faculdade de Ciências Contábeis de Ponta Porã

FCCPP | Ponta Pora - MS | magsul-ms | magsul@terra.com.br



Faculdade de Educação Ciências e Letras de Ponta Porã

FECLPP | Ponta Porã - MS | magsul-ms.com.br | magsul@terra.com.br



Faculdade de Educação de Costa Rica

FE CRA | Costa Rica - MS | fecra.edu.br | fecra@terra.com.br



Faculdade de Ponta Porã / Faculdade de Tecnologia de Ponta Porã

FAP/FATEP | Ponta Pora - MS | uniesp.edu.br/fap | fap.ise@gmail.com



Faculdade de Selvíria

FAS | Selviria - MS | facultadedeselviria.com.br | fas@facultadedeselviria.com.br



Faculdade de Tecnologia de Nova Andradina

FATECMS | Nova Andradina - MS | fatecms.com.br | dirfatec@fatecms.com.br



Faculdade Estácio de Sá - Unidade Campo Grande

FESCG | Campo Grande - MS | portal.estacio.br | cyntia.herkert@estacio.br



Faculdade Mato Grosso do Sul

FACSUL-MS | Campo Grande - MS | | ivanreatte@terra.com.br



Faculdade Teológica Batista Ana Wollerman

FTBAW | Dourados - MS | anawollerman.com.br | alicesar@terra.com.br



Faculdades Integradas de Naviraí

FINAV | Navirai - MS | finav.br | finav@terra.com.br



Faculdades Integradas de Três Lagoas

AEMS | Tres Lagoas - MS | aems.edu.br | aems@aems.edu.br



Instituto de Ensino Superior da Funlec

IESF | Campo Grande - MS | funlec.com.br | secretaria.iesfcg@funlec.com.br



Polo de Apoio de Ponta Porã

EAD | Ponta Porã - MS | anhanguera.com | valeriatutora@hotmail.com



Universidade Anhanguera - Uniderp Agrárias

UNIDERP AGRÁRIAS | Campo Grande - MS | uniderp.br | luciana.guimaraes@uniderp.com.br



Universidade Anhanguera Polo de Três Lagoas

ANHANGUERA | Tres Lagoas - MS | vestibulares.br | ms.tres_lagoas.4096@aeduead.com.br



Universidade Anhanguera Uniderp

ANHANGUERA | Campo Grande - MS | anhanguera.com | alessandro.gomes@uniderp.com.br

3x

Universidade Católica Dom Bosco

UCDB | Campo Grande - MS | ucdb.br | direct@ucdb.br

4x

Universidade Norte do Paraná - Unidade Corumbá

UNOPAR | Corumbá - MS | unoparead.com.br | unopar0898@unoparead.com.br

6x

Universidade Norte do Paraná - Unidade Coxim

UNOPAR | Coxim - MS | unopar.com.br | unoparsantateresa@gmail.com

2x

Universidade Norte do Paraná - Unidade Dourados

UNOPAR | Dourados - MS | unoparead.com.br | unopardourados@gmail.com

4x

Universidade Norte do Paraná - Unidade Ponta Porã

UNOPAR | Ponta Porã - MS | unoparead.com.br | unopar0908@unoparead.com.br

1x

Universidade Norte do Paraná - Unopar Amambai

UNOPAR | Amambai - MS | unopar.com.br | unopar0896@unoparead.com.br

13x

Centro Universitário Cathedral

UNICATHEDRAL | Barra do Garças - MT | unicathedral.edu.br | elaine.navarro@unicathedral.edu.br

10x

Centro Universitário de Várzea Grande

UNIVAG | Várzea Grande - MT | univag.com.br | marketing@univag.edu.br



Centro Universitário do Vale do Araguaia

UNIVAR | Barra do Garças - MT | univar.edu.br | proac@univar.edu.br



Centro Universitário Estácio do Pantanal

UNIPANTANAL | Cáceres - MT | acesse.estacio.br/fapan | carolina.barros@estacio.br



Centro Universitário Unic

UNIC | Cuiabá - MT | unic.com.br | jaime.santos@kroton.com.br



Faculdade Ágora

FAG | Campo Novo do Parecis - MT | facultadeagora.edu.br | clodis@ajes.edu.br



Faculdade Ajes

AJES | Juína - MT | aj.es.edu.br | clodis@ajes.edu.br



Faculdade Anhanguera de Ciências e Tecnologia - Unidade Cuiabá

ANHANGUERA | Cuiabá - MT | anhanguera.com | l.rodrigues@anhanguera.com



Faculdade Anhanguera de Ciências Jurídicas, Gerenciais e de Educação de Sinop - Fis

ANHANGUERA SINOP | Sinop - MT | anhanguera.br | aloisiojb@anhanguera.com



Faculdade Anhanguera de Ciências Sociais Aplicadas de Sinop - Facisas

ANHANGUERA SINOP | Sinop - MT | unic.com.br | aloisiojb@kroton.com.br

7x

Faculdade Anhanguera de Primavera do Leste

ANHANGUERA | Primavera do Leste - MT | unic.com.br | elis.schlickmon@kroton.com.br

10x

Faculdade Anhanguera de Sorriso

ANHANGUERA | Sorriso - MT | anhanguera.com.br | danielle.egusmao@cogna.com.br

2x

Faculdade Atenas de Sorriso

ATENAS - SORRISO | Sorriso - MT | atenas.edu.br/uniatenas/atenas/inicio/sorriso | lilian.assessoria@faculdadeatenas.edu.br

7x

Faculdade Cathedral - Unidade Barra do Garças

CATHEDRAL | Barra do Garças - MT | facultadecathedral.edu.br | diretoria@faculdadecathedral.edu.br

2x

Faculdade Católica Dom Aquino de Cuiabá

FAC | Cuiabá - MT | catolicamt.com.br | pemorales@terra.com.br

4x

Faculdade Católica Rainha da Paz de Araputanga

FCARP | Araputanga - MT | fcarp.edu.br | rpaz@terra.com.br

1x

Faculdade Cenecista de Rondonópolis

FACER | Rondonópolis - MT | | cnec.facer@terra.com.br

2x

Faculdade Cuiabá

FAUC | Cuiabá - MT | facultadecuiaba.com.br | fauc@terra.com.br



Faculdade de Alta Floresta

FAF | Alta Floresta - MT | faflor.com.br | cpaf@faflor.com.br



Faculdade de Ciências Jurídicas e Sociais Aplicadas de Primavera do Leste

UNICEN | Primavera do Leste - MT | unicen.edu.br | comunicacao@unicen.edu.br



Faculdade de Ciências Sociais Aplicadas de Sinop

FACISAS | Sinop - MT | unicensinop.com.br | diretoria@unicensinop.com.br



Faculdade de Ciências Sociais e Aplicadas do Vale do São Lourenço

EDUVALE | Jaciara - MT | eduvalessl.edu.br | numarketing@eduvalessl.edu.br



Faculdade de Ciências Sociais e Humanas Sobral Pinto

UNIC | Rondonópolis - MT | unic.com.br | joelma.saravy@kroton.com.br



Faculdade de Colider

FACIDER | Colíder - MT | colider.unifama.com.br | faciderunifama@gmail.com



Faculdade de Direito de Alta Floresta

FADAF | Alta Floresta - MT | ienomat.com.br | reginaldo@faflor.com.br



Faculdade de Educação de Alta Floresta

FEAFLO | Alta Floresta - MT | uniflor.edu.br | uniflor@uniflor.edu.br



Faculdade de Educação Superior de Tangará da Serra

FAEST | Tangará da Serra - MT | faest.edu.br | gilmarutzig@hotmail.com



Faculdade de Guarantã do Norte

UNIFAMA | Guarantã do Norte - MT | guaranta.unifama.edu.br | fabiana_varanda@hotmail.com



Faculdade de Matupá

UNIFAMA | Matupá - MT | matupa.unifama.edu.br | monicappicolo@hotmail.com



Faculdade de Matupá

UNIFAMA | Matupá - MT | matupa.faculdadeunifama.com.br | secretariafamamatupa@gmail.com



Faculdade de Nova Mutum

UNIFAMA | Nova Mutum - MT | mutum.faculdadeunifama.com.br | unifamamutum@gmail.com



Faculdade de Quatro Marcos

FQM | São José dos Quatro Marcos - MT | fqm.edu.br | diradacademica@fqm.edu.br



Faculdade de Rondonópolis - Unic Ary Coelho

FAR | Rondonópolis - MT | unic.br | ana.lucena@kroton.com.br



Faculdade de Tecnologia Senai Mato Grosso

FATEC SENAI MT | Cuiabá - MT | fatecsenaimt.ind.br | valdir.junior@fatecsenaimt.ind.br



Faculdade do Norte de Mato Grosso

AJES | Garantã do Norte - MT | garanta.ajes.edu.br | clodis@ajes.edu.br



Faculdade do Vale do Juruena - Unidade Juína

AJES | Juína - MT | ajes.edu.br | clodis@ajes.edu.br



Faculdade do Vale do Rio Arinos - Unidade Juara

AJES | Juara - MT | ajes.edu.br | diogenesalexandre@yahoo.com.br



Faculdade Estácio do Pantanal

IDOMED - FAPAN | Cáceres - MT | portal.estacio.br/unidades | carolina.barros@estacio.br



Faculdade La Salle

UNILASALLE | Lucas do Rio Verde - MT | unilasalle.edu.br/lucas |



Faculdade São Francisco de Assis

FASFA | Nova Xavantina - MT | fasfa.com.br | fasfa@fasfa.com.br



Faculdade Teles Pires

UNITEP | Itauba - MT | unitep.edu.br | webmaster@unitep.edu.br



Faculdades Anhanguera de Primavera do Leste

ANHANGUERA | Primavera do Leste - MT | unic.br | elis.schlickmon@kroton.com.br



Faculdades Integradas de Rondonópolis

FAIR | Rondonópolis - MT | unir-roo.br | fair@unir-roo.br



Faculdades Integradas de Tangará da Serra

FITS | Tangara da Serra - MT | unic.com.br | www.unic.com.br



Faculdades Integradas Mato-Grossenses de Ciências Sociais e Humanas

ICE | Cuiabá - MT | ice.edu.br | ice@ice.edu.br



Unic Pantanal

UNIC | Cuiabá - MT | unic.br | rogerio.boscoli@kroton.com.br



Unic Tangará Sul

UNICEN | Tangara da Serra - MT | unic.com.br | www.unic.com.br



Unic Várzea Grande

UNIC | Várzea Grande - MT | unic.com.br | ilza.souza@kroton.com.br



Universidade de Cuiabá - Rondonópolis Fair

UNIC | Rondonópolis - MT | unic.com.br | silvania.silva@kroton.com.br



Universidade de Cuiabá - Unidade Barão

UNIC | Cuiabá - MT | unic.com.br | otavio.favaro@kroton.com.br



Universidade Norte do Paraná - Unidade Guarantã do Norte

UNOPAR | Guarantã do Norte - MT | unoparead.com.br | unopar0903@unoparead.com.br



Universidade Norte do Paraná - Unidade Tangará da Serra

UNOPAR | Tangará da Serra - MT | unoparead.com.br | unisat006@gmail.com



Universidade Norte do Paraná - Unopar - Polo Alta Floresta

UNOPAR | Alta Floresta - MT | unopar.com.br | unopar0633@unoparead.com.br



SUDESTES

1x	1 vez	11x	11 vezes
2x	2 vezes	12x	12 vezes
3x	3 vezes	13x	13 vezes
4x	4 vezes	14x	14 vezes
5x	5 vezes	15x	15 vezes
6x	6 vezes	16x	16 vezes
7x	7 vezes	17x	17 vezes
8x	8 vezes	18x	18 vezes
9x	9 vezes	19x	19 vezes
10x	10 vezes	20x	20 vezes



Associação Educacional de Vitória - Faculdades Integradas São Pedro

AEV FAESA | Vitória - ES | portal.faesa.br | coepe@aev.edu.br



Centro de Ensino Superior de Vitória

CESV | Vitória - ES | cesv.br | cesv@cesv.br



Centro Universitário Castelo Branco

UNICB | Colatina - ES | fcb.edu.br | secretaria@fcb.edu.br



Centro Universitário do Espírito Santo

UNESC | Colatina - ES | unesc.br | nac@unesc.br



Centro Universitário Salesiano

UNISALES | Vitória - ES | unisales.br | lbedin@ucv.edu.br



Centro Universitário São Camilo - Espírito Santo

SÃO CAMILO - ES | Cachoeiro de Itapemirim - ES | saocamilo-es.br | saocamilo@saocamilo-es.br



Centro Universitário Vila Velha

UVV | Vila Velha - ES | uvv.br | uvv@uvv.br



Escola Superior Aberta do Brasil Ltda

ESAB | Vila Velha - ES | esab.edu.br | financeiro@esab.edu.br

15

Escola Superior de Ciências da Santa Casa de Misericórdia de Vitória

EMESCAM | Vitória - ES | emescam.br | diretoria@emescam.br

10

Escola Superior São Francisco de Assis

ESFA | Santa Teresa - ES | esfa.edu.br | esfa@esfa.edu.br

4

Faculdade Batista da Serra

FABAVI | Serra - ES | fabavi.br | secretaria.laranjeiras@fabavi.br

4

Faculdade Batista de Vila Velha

FABAVI | Vila Velha - ES | fabavi.br | secretaria.pcosta@fabavi.br

6

Faculdade Capixaba de Administração e Educação

UNICES | Vitória - ES | unices.com.br | marketing@unices.com.br

3

Faculdade Cenecista de Vila Velha

FACEVV | Vila Velha - ES | facevv.edu.br | diretoria@facevv.edu.br

13

Faculdade da Região Serrana

FARESE | Santa Maria de Jetiba - ES | farese.edu.br | contato@farese.com.br

1

Faculdade de Castelo

FACASTELO | Castelo - ES | facastelo.com.br | coordacadem@facastelo.br



Faculdade de Ciências Biomédicas do Espírito Santo

AEIOU | Cariacica - ES | pioxii-es.com.br | coord.geral@pioxii-es.com.br



Faculdade de Ciências Contábeis e Administrativas de Cachoeiro de Itapemirim

FACCACI | Cachoeiro de Itapemirim - ES | faccaci.edu.br | faccaci@faccaci.edu.br



Faculdade de Ciências Contábeis e Pedagogia de Afonso Cláudio

ISEAC | Afonso Cláudio - ES | faac-es.com.br | direcao@faac-es.com.br



Faculdade de Ciências da Saúde da Serra

FABAVI | Serra - ES | fabavi.br | andrea.oliveira@fabavi.br



Faculdade de Ciências e Educação do Espírito Santo

UNIVES | Vitória - ES | unives.edu.br | diracademica@terra.com.br



Faculdade de Ciências Sociais de Ibiraçu

UNIVILA | Ibiraçu - ES | univila.br | direcao@univila.br



Faculdade de Direito da Serra

FABAVI | Serra - ES | fabavi.br | secretaria.serra2@fabavi.br



Faculdade de Direito de Cachoeiro do Itapemirim

FDCI | Cachoeiro de Itapemirim - ES | fdci.br | fdci@fdci.br



Faculdade de Estudos Sociais do Espírito Santo

FAESES | Cariacica - ES | pioxii-es.com.br | coord.geral@pioxii-es.com.br



Faculdade de Pedagogia da Serra

FABAVI | Serra - ES | fabavi.br |



Faculdade de Tecnologia São Francisco

UNESF | Barra de São Francisco - ES | unesf.edu.br | unesf@unesf.edu.br



Faculdade de Vila Velha

UNIVILA | Vila Velha - ES | univila.br | direcao@univila.br



Faculdade do Espírito Santo

UNES | Cachoeiro de Itapemirim - ES | unes.br | coordpep@unes.br



Faculdade Espírito Santense de Ciências Jurídicas

AEIOU | Cariacica - ES | pioxii-es.com.br | faculdade@pioxii-es.com.br



Faculdade Fucape

FUCAPE | Vitória - ES | fucape.br | fucape@fucape.br



Faculdade J. Simões Ensino Superior

FABAVI | Guarapari - ES | fabavi.br | valquiria.silva@fabavi.br



Faculdade Novo Milênio

NOVO MILÊNIO | Vila Velha - ES | novomilenio.br | administracao@novomilenio.br



Faculdade Novo Milênio

FNM | Vila Velha - ES | novomilenio.br | novomilenio@novomilenio.br



Faculdade Pio XII

PIO XII | Cariacica - ES | facultadepioxii-es.com.br | coord.geral@pioxii-es.com.br



Faculdade Pitágoras - Unidade Linhares

PITÁGORAS | Linhares - ES | facultadepitagoras.com.br/linhares | marcia.silva@pitagoras.com.br



Faculdade Pitágoras Guarapari

PTÁGORAS | Guarapari - ES | facultadepitagoras.com.br/guarapari | hervaci.brito@pitagoras.com.br



Faculdade Saberes

SABERES | Vitória - ES | facultadepitagoras.com.br/guarapari | graduacao@saberes.edu.br



Faculdade São Geraldo

FSG | Cariacica - ES | saberes.edu.br | facultade@saogeraldo.g12.br



Faculdade Vale do Cricaré

UNIVC | São Mateus - ES | saogeraldo.edu.br | ivc@ivc.br

17

Faculdades Integradas de Aracruz

FAACZ | Aracruz - ES | faacz.com.br | secretaria@fsjb.edu.br

1

Faculdades Integradas Padre Anchieta de Guarapari

FIPAG | Guarapari - ES | fipag.br | fipag@fipag.br

1

Faculdades Unificadas Doctum de Guarapari

FACULDADES DOCTUM | Guarapari - ES | doctum.com.br | decomgpi@doctum.com.br

7

Faesa - Campus Cariacica

FAESA | Cariacica - ES | faesa.br | pesquisa.extensao@faesa.br

17

Faesa - Centro Universitário Espírito Santense

FAESA | Vitória - ES | faesa.br | pesquisa.extensao@faesa.br

1

Faculdades Integradas Padre Anchieta de Guarapari

FIPAG | Guarapari - ES | fipag.br | fipag@fipag.br

1

Faculdades Unificadas Doctum de Guarapari

FACULDADES DOCTUM | Guarapari - ES | doctum.com.br | decomgpi@doctum.com.br

7

Faesa - Campus Cariacica

FAESA | Cariacica - ES | faesa.br | pesquisa.extensao@faesa.br

17

FaesA - Centro Universitário Espírito Santense

FAESA | Vitória - ES | faesa.br | pesquisa.extensao@faesa.br

12

FaesA - Faculdades Integradas São Pedro

FAESA | Vitória - ES | faesa.br | pesquisa.extensao@faesa.br

8

Fundação Iade

IADE | Colatina - ES | fundacaoiade.com.br | fundacaoiade@fundacaoiade.com.br

1

Instituto Batista de Educação de Vitória

IBEV | Vitória - ES | fabavi.br | rogerio@fabavi.br

5

Instituto Superior de Educação da Serra

FABAVI | Serra - ES | fabavi.br | secretaria.serra2@fabavi.br

6

Rede de Ensino Doctum - Unidade - Iúna

DOCTUM | Iúna - ES | doctum.edu.br | ejfv@doctum.edu.br

6

Rede de Ensino Doctum - Unidade Guarapari

DOCTUM | Guarapari - ES | doctum.edu.br | guarapari_doctumsat@doctum.edu.br

7

Rede de Ensino Doctum - Unidade Serra

DOCTUM | Serra - ES | doctum.edu.br | alexander.soares@doctum.edu.br

7x

Rede de Ensino Doctum - Unidade Vila Velha

DOCTUM | Vila Velha - ES | doctum.edu.br | fabio.goldner@doctum.edu.br

13x

Rede de Ensino Doctum - Unidade Vitória

DOCTUM | Vitória - ES | doctum.edu.br | paulocezar@doctum.edu.br

2x

Sociedade de Ensino Superior de Vitória

FDV | Vitória - ES | fdv.br | npj@fdv.br

2x

União Capixaba de Ensino

UNICAPE | Cariacica - ES | unicape.edu.br | comunicacao@unicape.edu.br

2x

União de Educação e Cultura Gildasio Amado

UNESC | Colatina - ES | unesc.br | diretoria@uecga.org.br

16x

Universidade Estácio de Sá - Unidade Vila Velha

ESTÁCIO - VILA VELHA | Vila Velha - ES | portal.estacio.br | natalia.pereira@estacio.br

16x

Universidade Estácio de Sá - Unidade Vitória

ESTÁCIO - VITÓRIA | Vitória - ES | portal.estacio.br | danubia.florindo@estacio.br

4x

Universidade Norte do Paraná - Unidade Cachoeiro

UNOPAR | Cachoeiro de Itapemirim - ES | unoparead.com.br | unopar310@gmail.com



1

Universidade Norte do Paraná - Unopar Polo Colatina

UNOPAR POLO COLATINA | Colatina - ES | unopar.br | unopar316@unoparead.com.br

7

Centro de Ensino Superior de Conselheiro Lafaiete

CES-CL | Conselheiro Lafaiete - MG | ces-cl.edu.br | ces@ces-cl.edu.br

2

Centro Superior de Ensino e Pesquisa de Machado

CESEP | Machado - MG | fem.com.br | diretoradministracao@cesep.edu.br

15

Centro Universitário Academia

UNIACADEMIA | Juiz de Fora - MG | uniacademia.edu.br | marco.araujo@uniacademia.edu.br

17

Centro Universitário Atenas - Unidade Paracatu

UNIATENAS - PARACATU | Paracatu - MG | atenas.edu.br | faculdade@atenas.edu.br

19

Centro Universitário Católica do Leste de Minas

UNILESTE | Coronel Fabriciano - MG | unileste.edu.br | reitoria@unileste.edu.br

1

Centro Universitário da Fundação Educacional Guaxupé

UNIFEG | Guaxupe - MG | unifeg.edu.br | reitoria@unifeg.edu.br

13

Centro Universitário de Belo Horizonte

UNIBH | Belo Horizonte - MG | unibh.br | marina.marques@unibh.br

7

Centro Universitário de Caratinga

UNEC | Caratinga - MG | unec.edu.br | reitoria@funec.br

18

Centro Universitário de Formiga

UNIFOR | Formiga - MG | uniformg.edu.br | ivani@uniformg.edu.br

16

Centro Universitário de Itajubá

FEPI | Itajuba - MG | fepi.br | reitoria@fepi.br

12

Centro Universitário de Lavras

UNILAVRAS | Lavras - MG | unilavras.edu.br | extensao@unilavras.edu.br

18

Centro Universitário de Patos De Minas

UNIPAM | Patos de Minas - MG | unipam.edu.br | extensao@unipam.edu.br

13

Centro Universitário de Sete Lagoas

UNIFEMM | Sete Lagoas - MG | unifemm.edu.br | comunicacao@unifemm.edu.br

14

Centro Universitário de Viçosa - Univiçosa

UNIVIÇOSA | Viçosa - MG | univicoso.com.br | univicoso@univicoso.com.br

18

Centro Universitário do Cerrado Patrocínio

UNICERP | Patrocínio - MG | unicerp.edu.br | unicerp@unicerp.edu.br



17x

Centro Universitário do Planalto de Araxá

UNIARAXÁ | Araxá - MG | uniaraxa.edu.br | uniaraxa@uniaraxa.edu.br

14x

Centro Universitário do Sudeste Mineiro

UNICSUM | Juiz de Fora - MG | unicum.edu.br | faleconosco.facsum@unilist.com

17x

Centro Universitário do Sul de Minas

UNIS | Varginha - MG | unis.edu.br | beatriz.rocha@unis.edu.br

7x

Centro Universitário do Triângulo

UNITRI | Uberlândia - MG | unitri.edu.br | marketing@unitri.edu.br

16x

Centro Universitário Doctum de Teófilo Otoni

UNIDOCTUM | Teófilo Otoni - MG | doctum.edu.br | luchini@doctum.edu.br

6x

Centro Universitário Estácio de Belo Horizonte - Unidade Venda Nova

ESTÁCIO - VENDA NOVA | Belo Horizonte - MG | portal.estacio.br | daniel.braga@estacio.br

18x

Centro Universitário Estácio Juiz de Fora

ESTÁCIO - JUIZ DE FORA | Juiz de Fora - MG | portal.estacio.br | ana.francisca@estacio.br

9x

Centro Universitário Fipmoc

UNIFIPMOC | Montes Claros - MG | unifipmoc.edu.br | secretaria@unifipmoc.edu.br



Centro Universitário Governador Ozanam Coelho

UNIFAGOC | Ubá - MG | fagoc.br | faleconosco@fagoc.br



Centro Universitário Imepac - Araguari

IMEPAC ARAGUARI | Araguari - MG | imepac.edu.br | prepe@imepac.edu.br



Centro Universitário Mário Palmério- Unifucamp

UNIFUCAMP | Monte Carmelo - MG | unifucamp.edu.br | unifucamp@unifucamp.edu.br



Centro Universitário Metodista Izabela Hendrix

METODISTA DE MINAS | Belo Horizonte - MG | metodistademinas.edu.br | comunicacao@metodistademinas.edu.br



Centro Universitário Newton Paiva

NEWTON | Belo Horizonte - MG | newtonpaiva.br | extensao@newtonpaiva.br



Centro Universitário Newton Paiva - Unidade Carlos Luz II

NEWTON | Belo Horizonte - MG | newtonpaiva.br | ceju@newtonpaiva.br



Centro Universitário Presidente Antônio Carlos - Unidade Barbacena

UNIPAC | Barbacena - MG | unipac.br | extensaoepesquisa@unipac.br



Centro Universitário Presidente Tancredode Almeida Neves

UNIPTAN | São João Del-Rei - MG | uniptan.edu.br | extensaouniversitaria@uniptan.edu.br



12

Centro Universitário Santa Rita

UNIFASAR | Conselheiro Lafaiete - MG | unifasar.edu.br | fasar@fasar.com.br

13

Centro Universitário Una

UNA | Belo Horizonte - MG | una.br | extensao@una.br

4

Centro Universitário Unifacig

UNIFACIG | Manhuaçu - MG | facig.edu.br | dir.academica@unifacig.edu.br

16

Centro Universitário Unifaminas - Unidade Muriaé

FAMINAS | Muriaé - MG | unifaminas.edu.br | pesquisa.mre@faminas.edu.br

17

Centro Universitário Unihorizontes

UNIHORIZONTES | Belo Horizonte - MG | unihorizontes.br | integracao@unihorizontes.br

10

Centro Universitário Universo Belo Horizonte

UNIVERSO BH | Belo Horizonte - MG | universo.edu.br | diretoria@bh.universo.edu.br

15

Centro Universitário Universo Juiz de Fora

UNIVERSO JF | Juiz de Fora - MG | universo.edu.br | extensaoepos@jf.universo.edu.br

11

Centro Universitário Vale do Rio Verde - Unidade Três Corações

UNINCOR | Três Corações - MG | unincor.br | extensao@unincor.edu.br



Esamc - Unidade Uberlândia

ESAMC | Uberlândia - MG | esamcuberlandia.com.br | adriano.novaes@esamc.br; Luciano.araujo@esamc.br



Escola de Enfermagem Wenceslau Braz

EEWB | Itajuba - MG | eewb.br | eewb@eewb.br



Escola de Estudos Superiores de Viçosa

ESUV | Viçosa - MG | esuv.com.br | roberta@esuv.com.br



Escola Superior de Meio Ambiente

ESMA | Iguatama - MG | esma.edu.br | esma@esma.edu.br



Faceb Educação Ltda

FACED | Bom Despacho - MG | una.br/bomdespacho | comunicacao.centroeste@una.br



Faculdade Tecsona

FATEC | Paracatu - MG | tecsoma.br | finom@finom.edu.br



Faculdade Aldete Maria Alves

FAMA | Iturama - MG | facfama.edu.br | direcaoacademica@facfama.edu.br



Faculdade Alis - Unidade Itabirito

ITABIRITO | Itabirito - MG | faculdadealis.com.br | josianepedrosa@asesi.edu.br



Faculdade Anhanguera - Unidade Guajajaras

FACULDADE ANHANGUERA | Belo Horizonte - MG | anhanguera.com.br | eduardodias@pitagoras.com.br



Faculdade Anhanguera de Belo Horizonte

ANHANGUERA | Belo Horizonte - MG | faculdadepitagoras.com.br | marcelo.castro@kroton.com.br



Faculdade Anhanguera de Belo Horizonte - Barreiro

FAB | Belo Horizonte - MG | anhanguera.com/ | jessica.godinho@cogna.com.br



Faculdade Anhanguera de Belo Horizonte - Unidade Timbiras

ANHANGUERA | Belo Horizonte - MG | anhanguera.com | mariana.silva@cogna.com.br



Faculdade Anhanguera de Ciências e Tecnologia - Unidade Lagoa Santa

ANHANGUERA | Lagoa Santa - MG | anhanguera.com | anhanguera@colegiom2.com.br



Faculdade Anhanguera de Contagem

ANHANGUERA | Contagem - MG | anhanguera.com/ | jessica.godinho@cogna.com.br



Faculdade Anhanguera Pitágoras de Uberlândia

PITÁGORAS | Uberlândia - MG | faculdadepitagoras.com.br/ | gustavo.amoroso@pitagoras.com.br



Faculdade Asa de Brumadinho

FAB | Brumadinho - MG | faculdadeasa.com.br | patriciabretas@gmail.com



Faculdade Atenas - Sete Lagoas

FACULDADE ATENAS | Sete Lagoas - MG | atenas.edu.br | assessoriasetelagoas@atenas.edu.br



Faculdade Atenas - Unidade Passos

ATENAS - PASSOS | Passos - MG | atenas.edu.br | iniciacaocientificapassos@atenas.edu.br



Faculdade Batista de Minas Gerais

BATISTA | Belo Horizonte - MG | faculdadebatista.com.br | caa@redebatista.edu.br



Faculdade Brasileira de Ciências Exatas, Humanas e Sociais

FABRAI | Belo Horizonte - MG | unianhanguera.edu.br | eduardo.soares@unianhanguera.edu.br



Faculdade Calafiori

CALAFIORI | São Sebastião do Paraíso - MG | calafiori.edu.br | diretoria@calafiori.edu.br



Faculdade Católica de Pouso Alegre

FACAPA | Pouso Alegre - MG | facapa.edu.br | secretaria@facapa.edu.br



Faculdade Cidade de Coromandel

FCC | Coromandel - MG | fcc.edu.br | fcc@fcc.edu.br



Faculdade Cnec - Unidade Sete Lagoas

CNEC | Sete Lagoas - MG | educacaosuperior.cnec.br/setelagoas | 0016.direcao@cnec.br

1

Faculdade Cnec - Unidade Uberaba

CNEC | Uberaba - MG | educacaosuperior.cnec.br/uberaba | jessika.gomes@cnec.br

4

Faculdade Cnec - Unidade Unaí

CNEC | Unaí - MG | educacaosuperior.cnec.br/unai | romulo@inesc.br

17

Faculdade Cotemiig

COTEMIG | Belo Horizonte - MG | cotemig.com.br | faculdade@cotemig.com.br

11

Faculdade de Administração Milton Campos

MCAMPOS | Nova Lima - MG | mcampos.br | nures@mcampos.br

7

Faculdade de Ciências Administrativas de Curvelo

FAC | Curvelo - MG | fac.br | niltonbarroso@fac.br

3

Faculdade de Ciências Administrativas e Contábeis de Itabira

FACCI | Itabira - MG | funcesi.br | cln@funcesi.br

4

Faculdade de Ciências Aplicadas de Minas Gerais

UNIMINAS | Uberlândia - MG | uniminas.br | uniminas@uniminas.br

1

Faculdade de Ciências Contábeis de Itabirito

UNIPAC ITABIRITO | Itabirito - MG | itabirito.unipac.br |

3x

Faculdade de Ciências Contábeis de Ponte Nova

FACCO | Ponte Nova - MG | facco.neuronium.com.br | facco@neuronium.com.br

11x

Faculdade de Ciências da Saúde - Unidade Unai

FACISA | Unai - MG | facisaunai.com.br | ceplic@facisaunai.edu.br

1x

Faculdade de Ciências da Saúde de Campos Gerais

FACICA | Campos Gerais - MG | facica.edu.br | secretaria@facica.edu.br

17x

Faculdade de Ciências e Tecnologia de Unai

FACTU | Unai - MG | factu.br | factu@factu.br

3x

Faculdade de Ciências e Tecnologias de Campos Gerais

FACICA | Campos Gerais - MG | facica.edu.br | facica@facica.edu.br

1x

Faculdade de Ciências Econômicas do Triângulo Mineiro

FCETM | Uberaba - MG | fcetm.br | fcetm@fcetm.br

4x

Faculdade de Ciências Econômicas, Administrativas e Contábeis de Divinópolis

FACED | Divinópolis - MG | faced.br | secretaria@faced.br

12x

Faculdade de Ciências Exatas e Tecnológicas Santo Agostinho - Unidade Monte Claros

FASA | Montes Claros - MG | fasa.edu.br | rosimarav@fasa.edu.br



Faculdade de Ciências Humanas de Itabira

FACHI | Itabira - MG | funcesi.br | diretoria.fachi@funcesi.br



Faculdade de Ciências Humanas e da Saúde

SESPA | Patos de Minas - MG | sespa.edu.br | secretaria@sespa.edu.br



Faculdade de Ciências Médicas de Minas Gerais

FCMMG | Belo Horizonte - MG | feluma.org.br | fcmmg@fcmmg.br



Faculdade de Ciências Médicas de Minas Gerais - Fcmmg

FELUMA | Belo Horizonte - MG | cmmg.edu.br/ | secfeluma@feluma.org.br



Faculdade de Ciências Médicas e da Saúde de Juiz de Fora

FCMS | Juiz de Fora - MG | suprema.edu.br | parceria@suprema.edu.br



Faculdade de Ciências Odontológicas

FCO | Montes Claros - MG | nossafco.com.br | facionorte@gmail.com



Faculdade de Ciências Sociais Aplicadas de Belo Horizonte

FACISABH | Belo Horizonte - MG | facisa.com.br | facisa@facisa.com.br



Faculdade de Ciências Sociais Aplicadas de Extrema

FAEX | Extrema - MG | faex.edu.br | faex@faex.edu.br



Faculdade de Ciências Sociais Aplicadas do Sul de Minas

FACESM | Itajuba - MG | facesm.br | facesm@facesm.br



Faculdade de Ciências Sociais Aplicadas Santo Agostinho - Unidade Montes

FASA | Montes Claros - MG | fasa.edu.br | rosimarav@fasa.edu.br



Faculdade de Ciências Sociais e da Saúde de Cataguases

FACULDADES DOCTUM | Cataguases - MG | doctum.com.br | diretoria@doctum.com.br



Faculdade de Comunicação Social Santa Efigênia

FACULDADE VEREDAS | Conselheiro Lafaiete - MG | facultadeveredas.com.br | secretaria@facultadeveredas.com.br



Faculdade de Direito de Conselheiro Lafaiete

FDCL | Conselheiro Lafaiete - MG | fdcl.com.br | fdcl@fdcl.com.br



Faculdade de Direito de Varginha

FADIVA | Varginha - MG | fadiva.edu.br | informatica@fadiva.edu.br



Faculdade de Direito do Sul de Minas

FDSM | Pouso Alegre - MG | fdsm.edu.br | extensao@fdsm.edu.br



Faculdade de Direito do Vale do Rio Doce

FADIVALE | Governador Valadares - MG | fadivale.edu.br | altino@fadivale.edu.br



Faculdade de Direito Milton Campos

FDMC | Nova Lima - MG | mcampos.br | webmaster@mcampos.br



Faculdade de Engenharia de Minas Gerais

FEAMIG | Belo Horizonte - MG | feamig.br | extensao@feamig.br



Faculdade de Estudos Administrativos de Minas Gerais

FEAD - MG | Belo Horizonte - MG | fead.br | fead@fead.br



Faculdade de Estudos Superiores de Minas Gerais

FEAD | Belo Horizonte - MG | fead.br | fead@fead.br



Faculdade de Filosofia, Ciências e Letras do Alto São Francisco

FASF | Luz - MG | fasf.edu.br | institucional@fasf.edu.br



Faculdade de Ipatinga

FADIPA | Ipatinga - MG | fadipa.br | marcia@fadipa.br



Faculdade de Marketing e Negócios

UNIESSA | Uberlândia - MG | | posgraduacao@uniessa.com.br



Faculdade de Medicina de Barbacena

FAME | Barbacena - MG | funjob.edu.br | vivianenascimento@funjob.edu.br



Faculdade de Medicina de Itajubá

FMIT | Itajuba - MG | fmit.edu.br | coordenacaomedicina@fmit.edu.br



Faculdade de Minas

FAMINAS | Belo Horizonte - MG | faminasbh.edu.br | extensao.bh@faminas.edu.br



Faculdade de Nova Serrana

FANS | Nova Serrana - MG | fanserrana.com.br | comunicacao@fanserrana.com.br



Faculdade de Pará de Minas

FAPAM | Pará de Minas - MG | fapam.edu.br | servicosocial@fapam.edu.br



Faculdade de Pouso Alegre

FPA | Pouso Alegre - MG | unis.edu.br | p.institucional@unis.edu.br



Faculdade de Saúde e Desenvolvimento Humano Santo Agostinho - Unidade

FASA | Montes Claros - MG | fasa.edu.br | rosimarav@fasa.edu.br



Faculdade de Saúde Ibituruna

FASI | Montes Claros - MG | fasi.edu.br | diretoria.extensao@fasi.edu.br



Faculdade de Sistemas De Informação de São Sebastião do Paraíso

SISTEMAS | São Sebastião do Paraíso - MG | fecom.edu.br/sistemas | ceduc@paraisonet.com.br



Faculdade de Talentos Humanos

FACTHUS | Uberaba - MG | facthus.edu.br | facthus@facthus.edu.br



Faculdade de Tecnologia Alto Médio São Francisco

FUNAM | Pirapora - MG | facfunam.edu.br | extensao@funam.com.br



Faculdade de Tecnologia de Minas Gerais

FATEMG | Ipatinga - MG | fatemg.edu.br | secretaria@fatemg.edu.br



Faculdade de Viçosa

FDV | Viçosa - MG | fdvmg.edu.br | fdv@fdvmg.edu.br



Faculdade Del Rey

FDR | Belo Horizonte - MG | facultadedelrey.com.br | facultadedelrey@facultadedelrey.com.br



Faculdade Dinâmica do Vale do Piranga

FADIP | Ponte Nova - MG | facultadedinamica.com.br | contato@facultadedinamica.com.br



Faculdade do Centro Educacional Mineiro

FACEM BH | Belo Horizonte - MG | facem.com.br | secretaria@colcem.com.br



Faculdade do Futuro

FAF | Manhuaçu - MG | facultadedofuturo.edu.br | secretaria@facultadedofuturo.edu.br



Faculdade do Noroeste de Minas

FINOM | Paracatu - MG | finom.edu.br | finom@finom.edu.br



Faculdade do Trabalho - Unidade Uberlândia

FATRA | Uberlândia - MG | fatra.edu.br | diretoria@fatra.edu.br



Faculdade Doctum

FACULDADES DOCTUM | Caratinga - MG | doctum.com.br | diretoria@doctum.com.br



Faculdade Dom Luciano Mendes

DLM | Mariana - MG | faculdadedomluciano.com.br | secretaria@faculdadedomluciano.com.br



Faculdade Educacional, Jurídica e Gerencial de Oliveira

FEJUGO | Oliveira - MG | feol.com.br | presidente@feol.com.br



Faculdade Famart

FAMART | Itaúna - MG | famart.edu.br | direcaoacademica@famart.edu.br



Faculdade Favenorte Porteirinha

FAVEPORT | Porteirinha - MG | port.favenorte.edu.br | financeiro@favenorteporteirinha.com



Faculdade Finom de Patos de Minas

FINOM | Patos De Minas - MG | finom.edu.br/ | diretorgeral@pm.finom.edu.br

1x

Faculdade Frutal

FAF | Frutal - MG | faculdedefaf.edu.br | dir.geral@sofes.edu.br

1x

Faculdade Funjobe Cataguases

FUNJOBE CATAGUASES | Cataguases - MG | funjobecataguases.com.br | secretaria1@funjobecataguases.com.br

3x

Faculdade Funorte de Janaúba

FUNORTE | Janaúba - MG | funortejanauba.com.br/ | vanilson.almeida@funorte.edu.br

3x

Faculdade Funorte de Januária

FUNORTE | Januária - MG | funortejanuaria.com.br/ | extensao.funortejanuaria@soebras.edu.br

8x

Faculdade Ibmec - Unidade Belo Horizonte

IBMEC - BH | Belo Horizonte - MG | ibmec.br | secretariabh@ibmec.edu.br

1x

Faculdade Integrada Instituto Souza

FASOUZA | Ipatinga - MG | fasouza.com.br | diretoriaacademica@faculdadesouza.com.br

4x

Faculdade Ipemed de Ciências Médicas - Unidade Minas Gerais

IPEMED | Belo Horizonte - MG | ipemed.com.br | contato-mg@ipemed.com.br

10x

Faculdade Iseib - Unidade Belo Horizonte

FIBH | Belo Horizonte - MG | fibh.edu.br | antonia@iseib.edu.br



Faculdade Iseib - Unidade Betim

FISBE | Betim - MG | iseib.edu.br | diretoria.academica@iseib.edu.br



Faculdade Itabirana de Desenvolvimento das Ciências e Tecnologias

FATEC | Itabira - MG | funcesi.br | cln@funcesi.br



Faculdade Itabirana de Saúde

FISA | Itabira - MG | funcesi.br | fisa@funcesi.br



Faculdade Jesuita de Filosofia e Teologia

FAJE | Belo Horizonte - MG | facultadajesuita.edu.br | faje@facultadajesuita.edu.br



Faculdade Juiz de Fora

FJF | Juiz de Fora - MG | fjf.edu.br | danielle.facsum@gmail.com



Faculdade Kennedy e Faculdades Promove

FK | Belo Horizonte - MG | facultadepromove.br |



Faculdade Machado Sobrinho

FMS | Juiz de Fora - MG | machadosobrinho.com.br | cristiane@machadosobrinho.com.br



Faculdade Metodista Granbery

GRANBERY | Juiz de Fora - MG | granbery.edu.br | nathani.paiva@granbery.metodista.br



Faculdade Minas Gerais e Faculdade de Engenharia de Minas Gerais

FAMIG E FEAMIG | Belo Horizonte - MG | famig.edu.br | famig@famig.edu.br



Faculdade Pedro II

FAPE | Belo Horizonte - MG | fape2.edu.br | comunicacao@fape2.edu.br



Faculdade Pitágoras - Unidade Afonso Pena

FP | Belo Horizonte - MG | facultadepitagoras.com.br | carlos.renato@pitagoras.com.br



Faculdade Pitágoras - Timbiras

PITÁGORAS | Timbiras - MG | facultadepitagoras.com.br |



Faculdade Pitágoras - Unidade Antônio Carlos

FAPAC | Belo Horizonte - MG | facultadepitagoras.com.br | rosilenec@pitagoras.com.br



Faculdade Pitágoras - Unidade Belo Horizonte

FP | Belo Horizonte - MG | facultadepitagoras.com.br | rosanil@pitagoras.com.br



Faculdade Pitágoras - Unidade Betim I

FP | Belo Horizonte - MG | facultadepitagoras.com.br | paulal@kroton.com.br



Faculdade Pitágoras - Unidade Betim II

FP | Betim - MG | facultadepitagoras.com.br | joyce.silva@pitagoras.com.br

7x

Faculdade Pitágoras - Unidade Cidade Acadêmica

FP | Belo Horizonte - MG | faculdadepitagoras.com.br | saacidadeacademica@pitagoras.com.br

4x

Faculdade Pitágoras - Unidade Contagem I

FP | Contagem - MG | faculdadepitagoras.com.br | renata.freitas@pitagoras.com.br

3x

Faculdade Pitágoras - Unidade Contagem II

FP | Contagem - MG | faculdadepitagoras.com.br | renata.freitas@pitagoras.com.br

6x

Faculdade Pitágoras - Unidade Governador Valadares

FP | Governador Valadares - MG | faculdadepitagoras.com.br | maria.clopes@kroton.com.br

10x

Faculdade Pitágoras - Unidade Ipatinga

FPI | Ipatinga - MG | faculdadepitagoras.com.br | priscilao@pitagoras.com.br

4x

Faculdade Pitágoras - Unidade Morada da Colina

FP | Uberlândia - MG | faculdadepitagoras.com.br | marleideo@pitagoras.com.br

4x

Faculdade Pitágoras - Unidade Poços de Caldas

PITÁGORAS | Poços de Caldas - MG | faculdadepitagoras.com.br | lazaroq@pitagoras.com.br

7x

Faculdade Pitágoras - Unidade Raja Gabaglia

FP | Belo Horizonte - MG | faculdadepitagoras.com.br | saaraja@pitagoras.com.br



Faculdade Pitágoras - Unidade Venda Nova

FP | Belo Horizonte - MG | faculdadepitagoras.com.br | andrea.bernardes@pitagoras.com.br



Faculdade Pitágoras Barreiro

PITAGORAS BARREIRO | Belo Horizonte - MG | faculdadepitagoras.com.br | renatocs@pitagoras.com.br



Faculdade Pitágoras de Ribeirão das Neves

FPRN | Ribeirão das Neves - MG | pitagoras.com.br | saacidadeacademica@pitagoras.com.br



Faculdade Pitágoras Divinópolis

PITÁGORAS | Divinópolis - MG | faculdadepitagoras.com.br/divinopolis | jeffersonp@pitagoras.com.br



Faculdade Politécnica de Uberlândia

FPU | Uberlândia - MG | facpoli.edu.br | pirete6@yahoo.com.br



Faculdade Presbiteriana Gammon

FAGAMMON | Lavras - MG | fagammon.edu.br | unigammon@gammon.br



Faculdade Presidente Antônio Carlos - São João Nepomuceno

FUPAC - SJN | São João Nepomuceno - MG | unipac.br | fupacsjn@unipac.br



Faculdade Presidente Antônio Carlos - Unidade Barão dos Coais

FUPAC | Barão de Cocais - MG | fupacbaraodecocais.com.br | baraodecocais@unipac.br



Faculdade Presidente Antônio Carlos - Unidade Conselheiro Lafaiete

UNIPAC | Conselheiro Lafaiete - MG | unipaclafaiete.edu.br | unipaclafaiete@unipaclafaiete.edu.br



Faculdade Presidente Antônio Carlos - Unidade Ponte Nova

FUPAC | Ponte Nova - MG | unipac.br/pontenova/ | pontenova@unipac.br



Faculdade Presidente Antônio Carlos - Unidade Uberaba

FUPAC | Uberaba - MG | unipacdeuberaba.edu.br | emilianocampos@unipac.br



Faculdade Presidente Antônio Carlos de Baependi

FUPAC BAEPENDI | Baependi - MG | unipac.br/baependi/ | fupacbaependi@unipac.br



Faculdade Presidente Antônio Carlos de Governador Valadares

UNIPAC GV | Governador Valadares - MG | unipacgv.com.br | rogerioprimo@unipac.br



Faculdade Presidente Antônio Carlos de Itanhandu

FAPACI | Itanhandu - MG | unipacitanhandu.net.br/ | edsoncosme@unipac.br



Faculdade Presidente Antônio Carlos de Lambari

FUPAC LAMBARI | Lambari - MG | unipac.br/lambari/ | fupaclambari@unipac.br



Faculdade Presidente Antônio Carlos de Leopoldina

FUPAC | Leopoldina - MG | unipac.br/leopoldina/ | karlavillani@unipac.br



Faculdade Presidente Antônio Carlos de Uberlândia

UNIPAC - UBERLÂNDIA | Uberlândia - MG | unipacuberlandia.com.br | raquel@unipacuberlandia.com.br



Faculdade Presidente Antônio Carlos de Visconde do Rio Branco

FUPAC VRB | Visconde do Rio Branco - MG | fupacvrb.edu.br | elismariooliveira@unipac.br



Faculdade Prominas de Montes Claros

PROMINAS | Montes Claros - MG | facultadesprominas.com.br | nap@facultadesprominas.com.br



Faculdade Promove de Minas Gerais - Unidade João Pinheiro

PROMOVE | Belo Horizonte - MG | facultadepromove.br | facultade@facultadepromove.br



Faculdade Sabará

SABARÁ | Sabara - MG | facultadedesabara.edu.br | soecs@facultadedesabara.edu.br



Faculdade Santa Casa de Belo Horizonte

FSCBH | Belo Horizonte - MG | facultadesantacasabh.org.br/ | carolinagiulianetti@facultadesantacasabh.edu.br



Faculdade Santa Marcelina Muriaé

FASM | Muriaé - MG | santamarcelina.edu.br/faculdade/muriae/ | fammuriae@santamarcelina.edu.br

14

Faculdade Santo Agostinho

FASA | Montes Claros - MG | moc.fasa.edu.br/ | paloma@fasa.edu.br

12

Faculdade Santo Agostinho de Sete Lagoas

FASASETE | Sete Lagoas - MG | setelagoas.fasa.edu.br | centraldoaluno.sete@fasa.edu.br

7

Faculdade Santos Dumont

FSD | Santos Dumont - MG | fsd.edu.br | contato@fsd.edu.br

6

Faculdade São Camilo

FASC-MG | Belo Horizonte - MG | saocamilo-mg.br | diretoria@saocamilomg.br

7

Faculdade Senac em Minas - Unidade Belo Horizonte

FACSENAC | Belo Horizonte - MG | mg.senac.br | cristiana.ferreira@mg.senac.br

9

Faculdade Sete Lagoas

FACSETE | Sete Lagoas - MG | facsete.edu.br | ivanandrade@facsete.edu.br

6

Faculdade Sudamérica

SUDAMÉRICA | Cataguases - MG | sudamerica.edu.br | carlos@sudamerica.edu.br

3

Faculdade Três Pontas

FATEPS | Três Pontas - MG | unis.edu.br | fateps@unis.edu.br



Faculdade Una Bom Despacho

UNA BOM DESPACHO | Bom Despacho - MG | una.br/bomdespacho | comunicacao.centroeste@una.br



Faculdade Única de Montes Claros - Única

ÚNICA | Montes Claros - MG | faculdadesprominas.com.br/ | coppex@faculdadesprominas.com.br



Faculdade Única Ltda

UNICA | Ipatinga - MG | faculdadeunica.com.br | nupex@unicaipatinga.com.br



Faculdade Unis - São Lourenço

FUSAL | São Lourenço - MG | portal.unis.edu.br/unis-sao-lourenco | secretariasl@unis.edu.br



Faculdade Universus Veritas - Unidade Belo Horizonte

UNIVERITAS | Belo Horizonte - MG | uninassau | academico.bh@uninassau.edu.br



Faculdade Vale do Gortuba

FAVAG | Nova Porteirinha - MG | favag.com.br | vanilsonalmeida@favag.com.br



Faculdade Verde Norte

FAVENORTE | Mato Verde - MG | favenorte.edu.br/ | favenorte@yahoo.com.br



Faculdades Arnaldo

FAJ | Belo Horizonte - MG | faculdadearnaldo.edu.br | relacionamento@faculdadearnaldo.com.br



Faculdades Associadas de Uberaba

FAZU | Uberaba - MG | fazu.br | monica.fedatto@fazu.br



Faculdades de Oliveira

FEOL | Oliveira - MG | feol.com.br | feolfeol@yahoo.com.br



Faculdades Integradas de Cataguases

FIC | Cataguases - MG | fic.unis.edu.br/ | comunicacao@unis.edu.br



Faculdades Integradas do Sudoeste Mineiro

FESP | Passos - MG | fespmg.edu.br | conselho@fespmg.edu.br



Faculdades Integradas Vianna Júnior

FIVJ | Juiz de Fora - MG | vianna.edu.br | vianna@viannajunior.edu.br



Faculdades Kennedy

EEK | Belo Horizonte - MG | kennedy.br | coordenacaoextensao@somoskennedy.com.br



Faculdades Promove

FP | Belo Horizonte - MG | facultadepromove.br | coordenacaoextensao@somospromove.com.br



Faculdades Promove de Sete Lagoas

PROMOVE | Sete Lagoas - MG | promoveseotelagoas.com.br | extensaosetelagoas@somospromove.com.br



13x

Faculdades Unidas do Norte De Minas

FUNORTE | Montes Claros - MG | funorte.com.br | diretoria.extensao@funorte.edu.br

18x

Fai-Centro de Ensino Superior em Gestão, Tecnologia e Educação - Unidade Santa Rita do Sapucaí

FAI | Santa Rita do Sapucaí - MG | fai-mg.br | fai@fai-mg.br

10x

Fundação de Ensino E Pesquisa de Itajubá

FEPI | Itajuba - MG | fepi.br | fepi@fepi.br

2x

Fundação de Ensino Superior de Passos

FESP | Passos - MG | fespmg.edu.br | maria.goulart@fespmg.edu.br

7x

Fundação Educacional de Oliveira

FEOL | Oliveira - MG | feol.com.br | feol@feol.com.br

13x

Fundação Educacional Montes Claros

FEMC | Montes Claros - MG | femc.edu.br | femc@femc.edu.br

3x

Fundação Pedro Leopoldo

FPL | Pedro Leopoldo - MG | fpl.edu.br | fpl@fpl.edu.br

4x

Instituto de Arte e Projeto - Unidade Belo Horizonte

INAP | Belo Horizonte - MG | inap.com.br | facultade@inap.com.br

1x

Instituto de Ciências Sociais e Humanas

INCISOH | Juazeiro - MG | ceiva.com.br | ceiva@comnt.com.br

3x

Instituto de Educação Superior Latino-americano - Unidade Castelo

IESLA | Belo Horizonte - MG | iesla.com.br | comunicacao@iesla.com.br

1x

Instituto de Educação Superior São Francisco de Assis de Teófilo Otoni

IESFATO | Teófilo Otoni - MG | iesfato.com.br | iesfato@yahoo.com.br

2x

Instituto de Ensino, Pesquisa E Extensão

INSEPE | Belo Horizonte - MG | insepe.org.br | contato@insepe.org.br

2x

Instituto Doctum de Educação e Tecnologia

FACULDADES DOCTUM | Teófilo Otoni - MG | doctum.edu.br | jonilson@doctum.edu.br

10x

Instituto Educacional Santo Agostinho - Unidade Montes Claros

FASA | Montes Claros - MG | fasa.edu.br | rosimarav@fasa.edu.br

1x

Instituto Metodista Izabela Hendrix

IMIH | Belo Horizonte - MG | metodistademinas.edu.br | comunicacao@metodistademinas.edu

11x

Instituto Nacional de Ensino Superior e Pós-graduação Padre Gervásio

INAPÓS | Pouso Alegre - MG | inapos.edu.br | diretoria@inapos.edu.br

19

Instituto Nacional de Telecomunicações

INATEL | Santa Rita do Sapucaí - MG | inatel.br | casaviva@inatel.br

4

Instituto Superior de Ciências da Saúde

INCISA | Belo Horizonte - MG | incisaimam.com.br | posgraduacao@incisaimam.com.br

3

Instituto Superior de Ciências Humanas E Sociais Aplicadas de Abaeté

ISAB | Abaeté - MG | funedi.uemg.br | nmelo@funedi.edu.br

3

Instituto Superior de Educação Anísio Teixeira

ISEAT | Ibirite - MG | fundacaohantipoff.mg.gov.br | densino@fha.mg.gov.br

3

Instituto Superior de Educação de Itabira

ISEI | Itabira - MG | funcesi.br | cln@funcesi.br

1

Instituto Superior de Educação do Alto São Francisco

ISAF | Abaeté - MG | divinopolis.uemg.br | isaf@funedi.edu.br

15

Instituto Superior de Educação Ibituruna

FACULDADE ÚNICA | Montes Claros - MG | facultadesprominas.com.br | coppex@facultadesprominas.com.br

1

Instituto Superior de Educação Santa Rita do Sapucaí

ISE | Santa Rita do Sapucaí - MG | fai-mg.br | fai@fai-mg.br

1

Instituto Superior de Ensino e Pesquisa de Cambuí

ISEPEC | Cambuí - MG | |

3x

Instituto Superior de Montes Claros Ltda

FACOMP | Montes Claros - MG | facomp.edu.br | marketing@facomp.edu.br

11x

Libertas Faculdade Integradas

LIBERTAS | São Sebastião do Paraíso - MG | libertas.edu.br | libertas@libertas.edu.br

9x

Nova Faculdade - Unidade Contagem

NOVA | Contagem - MG | novafaculdade.edu.br | extensao@novafaculdade.edu.br

2x

Orme Serviços Educacionais Ltda

PITÁGORAS VENDA NOVA | Belo Horizonte - MG | facultadepitagoras.com.br | rosilenec@pitagoras.com.br

4x

Pitágoras - Sistema de Educação Superior Sociedade Ltda

PSES | Governador Valadares - MG | facultadepitagoras.com.br | mariana.silva@pitagoras.com.br

6x

Rede de Ensino Doctum - Unidade Carangola

DOCTUM | Carangola - MG | doctum.edu.br | ejfv@doctum.edu.br

9x

Rede de Ensino Doctum - Unidade Caratinga

DOCTUM | Caratinga - MG | doctum.edu.br | diretoria@doctum.edu.br

7x

Rede de Ensino Doctum - Unidade Cataguases

DOCTUM | Cataguases - MG | doctum.edu.br | cpacataguases@doctum.edu.br



Rede de Ensino Doctum - Unidade Ipatinga

DOCTUM | Ipatinga - MG | doctum.edu.br | ivanaleitao@doctum.edu.br



Rede de Ensino Doctum - Unidade João Monlevade

DOCTUM | João Monlevade - MG | doctum.edu.br | ejfv@doctum.edu.br



Rede de Ensino Doctum - Unidade Juiz de Fora

DOCTUM | Juiz de Fora - MG | doctum.edu.br | doctum.jf@doctum.edu.br



Rede de Ensino Doctum - Unidade Leopoldina

IDOCTUM | Leopoldina - MG | doctum.com.br | paloma@doctum.edu.br



Rede de Ensino Doctum - Unidade Manhuaçu

DOCTUM | Manhuaçu - MG | doctum.edu.br | ivanaleitao@bol.com.br



Serviço Nacional de Aprendizagem Comercial - Unidade Barbacena

FACSENAC | Barbacena - MG | mg.senac.br | thais.dalt@mg.senac.br



Serviço Nacional de Aprendizagem Comercial - Unidade Contagem

FACSENAC | Contagem - MG | mg.senac.br | francielle.rodrigues@mg.senac.br



Sociedade Educacional Uberabense

SEU | Uberaba - MG | uniube.br | uniube@uniube.br

5x

Una Uberlândia - Unidade Karaíba

UNA | Uberlândia - MG | una.br | marketing.uberlandia@una.br

14x

União Educacional do Vale do Aço

UNIVAÇO | Ipatinga - MG | univaco.edu.br | ascom@univaco.edu.br

18x

Universidade de Uberaba

UNIUBE | Uberaba - MG | uniube.br | uniube@uniube.br

6x

Universidade do Estado de Minas Gerais

FEIT UEMG | Ituiutaba - MG | ituiutaba.uemg.br | extensaofeit@igmail.com

18x

Universidade do Vale do Sapucaí

UNIVAS | Pouso Alegre - MG | univas.edu.br | proextensao@univas.edu.br

8x

Universidade Estácio de Sá - Unidade Floresta

ESTÁCIO - FLORESTA | Belo Horizonte - MG | portal.estacio.br | daniel.braga@estacio.br

17x

Universidade Estácio de Sá - Unidade Prado

ESTÁCIO - PRADO | Belo Horizonte - MG | portal.estacio.br | jorge.piumbini@estacio.br

18x

Universidade Fumec

FUMEC | Belo Horizonte - MG | fumec.br | extensao@fumec.br

1

Universidade José do Rosário Vellano - Poços de Caldas

UNIFENAS | Poços de Caldas - MG | |

1

Universidade José do Rosário Vellano - Unidade Campo Belo

UNIFENAS | Campo Belo - MG | unifenas.br | unifenas@unifenas.br

10

Universidade José do Rosário Vellano - Unidade Divinópolis

UNIFENAS | Divinópolis - MG | unifenas.br | divinopolis@unifenas.br

3

Universidade Norte do Paraná - Unidade Brasília De Minas

UNOPAR | Brasília de Minas - MG | unoparead.com.br | unopar21@unoparead.com.br

4

Universidade Norte do Paraná - Unidade Cataguases

UNOPAR | Cataguases - MG | unoparead.com.br | unopar314@unoparead.com.br

2

Universidade Norte do Paraná - Polo Mato Verde

UNOPAR | Mato Verde - MG | unoparead.com.br | unopar97s@unoparead.com.br

3

Universidade Norte do Paraná - Unidade Alfenas

UNOPAR | Alfenas - MG | unoparead.com.br | unopar2@unoparead.com.br

3

Universidade Norte do Paraná - Unidade Andradas

UNOPAR | Andradas - MG | unoparead.com.br | unopar4@unoparead.com.br



Universidade Norte do Paraná - Unidade Belo Horizonte Ii

UNOPAR | Belo Horizonte - MG | unoparead.com.br | comercial01@unoparminas.com.br



Universidade Norte Do Paraná - Unidade Betim I

UNOPAR | Betim - MG | unoparead.com.br | unopar0604s@unoparead.com.br



Universidade Norte do Paraná - Unidade Bocaiuva

UNOPAR | Bocaiuva - MG | unoparead.com.br | unopar17s@unoparead.com.br



Universidade Norte do Paraná - Unidade Fundação Educacio- nal Manguense

UNOPAR | Manga - MG | unoparead.com.br | unopar93@unoparead.com.br



Universidade Norte do Paraná - Unidade Ipatinga

UNOPAR | Ipatinga - MG | unoparead.com.br | unopar68@unoparead.com.br



Universidade Norte do Paraná - Unidade Itabira

UNOPAR | Itabira - MG | unoparead.com.br | unopar69@unoparead.com.br



Universidade Norte do Paraná - Unidade Itabirito

UNOPAR | Itabirito - MG | unoparead.com.br | unopar70s@unoparead.com.br



Universidade Norte do Paraná - Unidade Ituiutaba

UNOPAR | Ituiutaba - MG | unoparead.com.br | unopar326s@unoparead.com.br



Universidade Norte do Paraná - Unidade Lagoa da Prata

UNOPAR | Lagoa da Prata - MG | unoparead.com.br | unopar0256@unoparead.com.br



Universidade Norte do Paraná - Unidade Muriaé

UNOPAR | Muriaé - MG | unoparead.com.br | unopar0787@unoparead.com.br



Universidade Norte do Paraná - Unidade Paracatu

UNOPAR | Paracatu - MG | unoparead.com.br | unopar103@unoparead.com.br



Universidade Norte do Paraná - Unidade Pirapora

UNOPAR | Pirapora - MG | unoparead.com.br | unopar110@unoparead.com.br



Universidade Norte do Paraná - Unidade Piumhi

UNOPAR | Piumhi - MG | unoparead.com.br | unopar111@unoparead.com.br



Universidade Norte do Paraná - Unidade Poços de Caldas I

UNOPAR | Poços de Caldas - MG | unopar113@unoparead.com.br



Universidade Norte do Paraná - Unidade Sete Lagoas

UNOPAR | Sete Lagoas - MG | unopar.com.br | ronaldopped@unoparsetelagoas.com.br



Universidade Norte do Paraná - Unidade Vespasiano

UNOPAR | Vespasiano - MG | unoparead.com.br | unopar153@unoparead.com.br



Universidade Norte do Paraná - Unopar Rio Pardo de Minas

UNOPAR | Rio Pardo de Minas - MG | unoparead.com.br | unopar117s@unoparead.com.br



Universidade Norte do Paraná - Unopar Polo Divinópolis

UNOPAR DIVINÓPOLIS | Divinópolis - MG | unoparead.com.br | unopar48@unoparead.com.br



Universidade Norte do Paraná - Unopar Polo Jaíba

UNOPAR | Jaíba - MG | unopar.com | unopar81@unoparead.com.br



Universidade Norte do Paraná - Unopar Polo Januária

UNOPAR | Januária - MG | unoparead.com.br | unopar80@unoparead.com.br



Universidade Norte do Paraná - Unopar Polo Manhuaçu

CEM / UNOPAR MANHUAÇU | Manhuaçu - MG | escolacem.com.br | unopar@escolacem.com.br



Universidade Norte do Paraná - Unopar Polo São João Ddo Paraíso

UNOPAR | São João do Paraíso - MG | unoparead.com.br | unopar135s@unoparead.com.br



Universidade Norte do Paraná - Polo Belo Horizonte I- Pampulha

UNOPAR | Belo Horizonte - MG | unoparbh.com.br | unopar15@unoparead.com.br



Universidade Norte do Paraná - Polo Nova Lima

UNOPAR | Nova Lima - MG | unopar101s@unoparead.com.br



Universidade Pitágoras Unopar - Polo Ubá

UNOPAR | Ubá - MG | unopar.com.br | unopar150@unoparead.com.br



Universidade Pitágoras Unopar - Polo Visconde do Rio Branco

UNOPAR | Visconde do Rio Branco - MG | unopar.com.br | unopar11346083@unoparead.com.br



Universidade Pitágoras Unopar Anhaguera - Unidade Nova Cruz II

UNOPAR | Belo Horizonte - MG | unoparead.com.br | unopar2089s@unoparead.com.br



Universidade Presidente Antônio Carlos - Unidade Juiz de Fora

UNIPACJF | Juiz de Fora - MG | unipacjf.com.br | annadias@unipac.br



Universidade Professor Edson Antônio Velano

UNIFENAS | Alfenas - MG | unifenas.br | unifenas@unifenas.br



Universidade Vale do Rio Doce

UNIVALE | Governador Valadares - MG | univale.br | propex@univale.br



Associação Educacional Dom Bosco

AEDB | Resende - RJ | aedb.br | esteves@aedb.br



Centro Universitário Anhanguera de Niterói

UNIAN | Niterói - RJ | anhanguera.com | patricia.correa@anhanguera.com

10x

Centro Universitário Arthur Sá Earp Neto/ Faculdade de Medicina de Petrópolis

UNIFASE/FMP | Petrópolis - RJ | unifase-rj.edu.br | cpe@unifase-rj.edu.br

17x

Centro Universitário Augusto Motta

UNISUAM | Rio de Janeiro - RJ | unisuam.edu.br | extensao@unisuam.edu.br

15x

Centro Universitário Celso Lisboa

CELSO LISBOA | Rio de Janeiro - RJ | celsolisboa.edu.br | davi.silva@celsolisboa.edu.br

7x

Centro Universitário Conservatório Brasileiro de Música

CBM | Rio de Janeiro - RJ | cbm-unicbe.edu.br | socialcbmunicbe@gmail.com

2x

Centro Universitário Conservatório Brasileiro de Música - Unidade Anchieta

CBM | Rio de Janeiro - RJ | cbmmusica.edu.br | cbm@cbm-musica.org.br

1x

Centro Universitário Conservatório Brasileiro de Música - Unidade Bangu

CBM | Rio de Janeiro - RJ | cbmmusica.edu.br | supervisaounicbebangu@gmail.com

3x

Centro Universitário Conservatório Brasileiro de Música - Unidade Jabour

CBM | Rio de Janeiro - RJ | unicbe.com.br | cbm@cbm-musica.org.br

2x

Centro Universitário Conservatório Brasileiro de Música - Unidade Penha Shopping

CBM | Rio de Janeiro - RJ | unicbe.com.br | cbm@cbm-musica.org.br



Centro Universitário Conservatório Brasileiro de Música - Unidade Uptown

CBM | Rio de Janeiro - RJ | unicbe.com.br | supervisaouptown@gmail.com



Centro Universitário Conservatório de Música

UNICBE | Rio de Janeiro - RJ | cbm-unicbe.edu.br | socialcbmunicbe@gmail.com



Centro Universitário Conservatório de Música - Unidade Madureira

UNICBE | Rio de Janeiro - RJ | cbm-unicbe.edu.br | socialcbmunicbe@gmail.com



Centro Universitário Conservatório de Música - Unidade Penha

UNICBE | Rio de Janeiro - RJ | cbm-unicbe.edu.br | socialcbmunicbe@gmail.com



Centro Universitário da Cidade

UNIVERCIDADE | Rio de Janeiro - RJ | univercidade.br | alonso@univercidade.edu

19x

Centro Universitário de Barra Mansa

UBM | Barra Mansa - RJ | ubm.br | ubm@ubm.br

14x

Centro Universitário de Valença

UNIFAA | Valença - RJ | unifaa.edu.br/ | reitoria@faa.edu.br

19x

Centro Universitário de Volta Redonda

UNIFOA | Volta Redonda - RJ | unifoa.edu.br | unifoa@foa.org.br

13x

Centro Universitário Dom Bosco do Rio de Janeiro

UNIDOMBOSCO-RJ | Resende - RJ | aedb.br | sec@aedb.br

5x

Centro Universitário Fluminense

UNIFLU | Campos dos Goytacazes - RJ | uniflu.edu.br | reitoria@uniflu.edu.br

14x

Centro Universitário Geraldo Di Biase

UGB/FERP | Volta Redonda - RJ | ugb.edu.br | reitoria@ugb.edu.br

3x

Centro Universitário Ibmecc

IBMEC RIO DE JANEIRO | Rio de Janeiro - RJ | ibmec.br | ana.moraes@ibmec.edu.br

4x

Centro Universitário Ibmecc

IBMEC-RJ | Rio de Janeiro - RJ | ibmec.br | marketingrj@ibmec.edu.br



Centro Universitário Ibmr

IBMR | Rio de Janeiro - RJ | ibmr.br | ibmr@ibmr.br



Centro Universitário Internacional Signorelli

SIGNORELLI | Rio de Janeiro - RJ | faculdade.signorelli.edu.br | direcao@signorelli.edu.br



Centro Universitário La Salle - Unidade Rio de Janeiro

UNILASALLE -RJ | Niterói - RJ | unilasalle.org | unilasalle-rj@unilasalle-rj.edu.br



Centro Universitário Maurício de Nassau do Rio de Janeiro

UNINASSAU RIO | Rio de Janeiro - RJ | univeritas.com | direcao.rj@univeritas.com



Centro Universitário Metodista Bennett

METODISTA DO RIO | Rio de Janeiro - RJ | metodistadorio.edu.br | gabriela.soares@metodistadorio.edu.br



Centro Universitário Moacyr Sreder Bastos

UNIMSB | Rio de Janeiro - RJ | msb.br | extensao@msb.br



Centro Universitário Redentor

UNIREDENTOR | Itaperuna - RJ | uniredentor.edu.br/ | centraldoaluno@uniredentor.edu.br



Centro Universitário São José

UNISJ | Rio de Janeiro - RJ | saojose.br | hayassy@saojose.br

1x

Centro Universitário São José de Itaperuna

FIPH | Itaperuna - RJ | fsj.edu.br | fsj@fsj.edu.br

4x

Centro Universitário Serra dos Órgãos

UNIFESO | Teresópolis - RJ | feso.br | reitoria@feso.br

15x

Centro Universitário Uniabeu

UNIABEU | Belford Roxo - RJ | uniabeu.edu.br | extensao@uniabeu.edu.br

14x

Centro Universitário Unicarioca

UNICARIOCA | Rio de Janeiro - RJ | unicarioca.edu.br | reitoria@unicarioca.edu.br

13x

Centro Universitário Unigama

UNIGAMA | Rio de Janeiro - RJ | gamaesouza.edu.br | gamaesouza.edu@gmail.com

2x

Conservatório de Música de Niterói

CMN | Niterói - RJ | conservatoriocmn.com.br | conservatoriocmn@ig.com.br

5x

Ens

ENS | Rio de Janeiro - RJ | ens.edu.br/ | rh@ens.edu.br

17x

Escola de Enfermagem da Fundação Técnico Educacional Souza Marques

FSM | Rio de Janeiro - RJ | souzamarques.br | ftesm@ism.com.br

17

Escola de Medicina Souza Marques da Fundação Técnico-Educacional Souza Marques

FSM | Rio de Janeiro - RJ | souzamarques.br | ftesm@ism.com.br

6

Escola Superior de Ensino Helena Antipoff

ESEHA | Niterói - RJ | pestalozzi.org.br | sperj@nitnet.com.br

5

Escola Superior de Propaganda e Marketing do Rio de Janeiro

ESPM | Rio de Janeiro - RJ | espm.br | espmsocial@espm.br

1

Fabel - Faculdade de Belford Roxo

FABEL | Belford Roxo - RJ | fabel.edu.br | presidencia@fabel.edu.br

4

Faculdade de Educação, Saúde, Pesquisa e Gestão

CENSUPEG | São Fidélis - RJ | censupeg.com.br | contato@censupeg.com.br

3

Faculdade Anhanguera de Ciências e Tecnologia - Unidade Niterói

ANHANGUERA | Niterói - RJ | anhanguera.com | magali.campos@anhanguera.com

11

Faculdade Batista do Estado do Rio de Janeiro

FABERJ | Campos dos Goytacazes - RJ | faberj.edu.br | secretaria@faberj.edu.br

6

Faculdade Béthencourt da Silva

FABES | Rio de Janeiro - RJ | fabesrj.edu.br | secretaria@fabes.com.br



Faculdade Bezerra de Araújo

FABA | Rio de Janeiro - RJ | faba.edu.br/ | marketing@bezerradearaujo.com.br



Faculdade Ccaa

FAC CCAA | Rio de Janeiro - RJ | faculdadeccaa.edu.br | extensao.fac@faculdadeccaa.edu.br



Faculdade Cenecista de Rio Bonito

FACERB | Rio Bonito - RJ | facerb.cnec.br/ | 0347.direcao@cnec.br



Faculdade Cesgranrio

CESGRANRIO | Rio de Janeiro - RJ | facesg.edu.br/ | faculdade@cesgranrio.org.br



Faculdade Cnec - Unidade Ilha do Governador

CNEC | Rio de Janeiro - RJ | educacaosuperior.cnec.br/ilhadogovernador | 0039.direcao@cnec.br



Faculdade Cnec - Unidade Itaboraí

CNEC | Itaboraí - RJ | educacaosuperior.cnec.br/itaborai | ceduc.es@cnec.br



Faculdade da Região dos Lagos

FERLAGOS | Cabo Frio - RJ | ferlagos.br | direcao@ferlagos.br



Faculdade de Ciências Contábeis e de Administração de Empresas

FSM | Rio de Janeiro - RJ | souzamarques.br | ftesm@ism.com.br



Faculdade de Ciências Médicas e Paramédicas Fluminense

SEFLU | Nilópolis - RJ | seflu.com.br | academico@seflu.com.br



Faculdade de Duque de Caxias

FDC | Duque de Caxias - RJ | facultadededuquedecaxias.edu.br | rosane.cordeiro@universidadebrasil.edu.br



Faculdade de Enfermagem Luiza de Marillac

FELM | Rio de Janeiro - RJ | saocamilo-rj.br | diretorgeral@saocamilo-rj.br



Faculdade de Engenharia de Resende

AEDB | Resende - RJ | aedb.br | sec@aedb.br



Faculdade de Engenharia Souza Marques

FESM | Rio de Janeiro - RJ | souzamarques.br | ftesm@ism.com.br



Faculdade de Filosofia Santa Dorotéia

FFSD | Nova Friburgo - RJ | ffsd.br | secretariadadirecao@ffsd.br



Faculdade de Filosofia, Ciências e Letras de Macaé

FAFIMA | Macaé - RJ | fafima.br | fafima@fafima.br



Faculdade de Filosofia, Ciências e Letras Dom Bosco

AEDB | Resende - RJ | aedb.br | sec@aedb.br

17

Faculdade de Filosofia, Ciências e Letras Souza Marques

FSM | Rio de Janeiro - RJ | souzamarques.br | ffclsm@br.inter.net

8

Faculdade de Medicina de Campos

FMC | Campos dos Goytacazes - RJ | fmc.br | diretor@fmc.br

1

Faculdade de Tecnologia Norte Fluminense

FACULTEC | Campos dos Goytacazes - RJ | facultec.com.br | leticial@facultec.com.br

8

Faculdade de Tecnologia Senac Rio

FATEC | Rio de Janeiro - RJ | rj.senac.br | victor.lamas@rj.senac.br

1

Faculdade Ead Cnec - Unidade Maricá

EAD CNEC | Maricá - RJ | educacaosuperior.cnec.br/marica | ceadcoord.marica@cnec.br

3

Faculdade Geremário Dantas

FGD | Rio de Janeiro - RJ | fgd.edu.br | fgd@fgd.edu.br

2

Faculdade Ibmec - Unidade Rio de Janeiro

IBMEC | Rio de Janeiro - RJ | ibmec.br | rebecca.melo@ibmec.edu.br

2

Faculdade Idor de Ciências Médicas

FAC-IDOR | Rio de Janeiro - RJ | rededorsaoluiz.com.br | secretaria.ensino@idor.org



Faculdade Ipemed de Ciências Médicas - Unidade Rio de Janeiro

IPEMED | Rio de Janeiro - RJ | ipemed.com.br | vania.morato@ipemed.com.br



Faculdade Machado de Assis

FAMA | Rio de Janeiro - RJ | famanet.br | fnandes@uol.com.br



Faculdade Maria Thereza

FAMATH | Niterói - RJ | famath.com.br | wallace_albuquerque@famath.com.br



Faculdade Mercúrio

FAMER | Rio de Janeiro - RJ | faculdademercurio.edu.br | direcao.sub@asesfat.org.br



Faculdade Metropolitana São Carlos

FAMESC | Bom Jesus do Itabapoana - RJ | famesc.edu.br | direcao@famesc.edu.br



Faculdade Paraíso

FAP | São Gonçalo - RJ | faculdadeparaiso.edu.br | montenegro.fuza@ulusofona.pt



Faculdade Pinheiro Guimarães

FAPG | Rio de Janeiro - RJ | faculdadepinheiro.net | pamela_del_corno@hotmail.com



Faculdade Redentor - Unidade Metropolitana

REDENTOR | Queimados - RJ | redentor.inf.br | bibliotecametropolitana@redentor.edu.br

3x

Faculdade Redentor - Unidade Paraíba do Sul

REDENTOR | Paraíba do Sul - RJ | redentor.edu.br | diretor.parsul@redentor.edu.br

4x

Faculdade Redentor de Campos dos Goytacazes - Unidade Turf Clube

REDENTOR | Campos dos Goytacazes - RJ | redentor.edu.br | direção@redentor.edu.br

2x

Faculdade São Braz - Unidade Rio de Janeiro

FSB | Rio de Janeiro - RJ | saobraz.edu.br | facultadesaobrazitaguai@gmail.com

6x

Faculdade São Camilo

FASC-RJ | Rio de Janeiro - RJ | saocamilo-rj.br | comunicacao@saocamilo-rj.br

1x

Faculdade São Judas Tadeu

FSJT | Rio de Janeiro - RJ | sjt.com.br | sjtcpd@easynet.com.br

8x

Faculdade Senai Cetiqt

SENAI-CETIQT | Rio de Janeiro - RJ | senaicetiqt.com | cped@cetiqt.senai.br

18x

Faculdade Souza Marques

FSM | Rio de Janeiro - RJ | souzamarques.br | ftesm@ism.com.br

17x

Faculdade Sul Fluminense

FASF | Volta Redonda - RJ | fassul.com.br | sec.fasf@gmail.com



Faculdades Integradas Campograndenses

FEUC | Rio de Janeiro - RJ | feuc.br | feuc@feuc.br



Faculdades Integradas de Jacarepaguá

FIJ | Rio de Janeiro - RJ | fij.br | fij@fij.br



Faculdades Integradas Hélio Alonso

FACHA | Rio de Janeiro - RJ | facha.edu.br | andreia@helioalonso.com.br



Faculdades Integradas Simonsen

SIMONSEN | Rio de Janeiro - RJ | simonsen.br | social@simonsen.br



Fundação Educacional da Região dos Lagos

FERLAGOS | Cabo Frio - RJ | ferlagos.br | administrador@ferlagos.br



Fundação Getúlio Vargas - Direito Rio

FGV DIREITO RIO | Rio de Janeiro - RJ | diretorio.fgv.br | pidireitorio@fgv.br



Fundação Getúlio Vargas - Unidade Rio de Janeiro

FGV | Rio de Janeiro - RJ | portal.fgv.br | srarj@fgv.br



Fundação Octacílio Gualberto

FOG | Rio de Janeiro - RJ | fog.br | fog@fog.br



Instituto Infnet

INFNET | Rio de Janeiro - RJ | infnet.edu.br | reitoria@infnet.edu.br



Instituto Superior de Educação do Centro Educacional Nossa Senhora Auxiliadora

ISECENSA | Campos dos Goytacazes - RJ | isecensa.edu.br | ise-censa@censanet.com.br



Instituto Superior Mendes de Almeida

IMA | Rio das Ostras - RJ | imariodasostras.net | fcro@cneerj.com.br



Instituto Teológico Franciscano

ITF | Petrópolis - RJ | itf.org.br | secretaria@itf.org.br



Logos University int.

UNILOGOS | Teresópolis - RJ | unilogos.edu.eu | president@unilogos.edu.eu



Pontifícia Universidade Católica do Rio de Janeiro

PUC-RIO | Rio de Janeiro - RJ | puc-rio.br | fivern@puc-rio.br



Sociedade de Ensino Superior Estácio de Sá Ltda

UNESA | Rio de Janeiro - RJ | estacio.br | cleomir.barbosa@estacio.br



Sociedade Propagadora das Belas Artes

SPBA | Rio de Janeiro - RJ | fabesrj.edu.br | secretaria@fabes.com.br



Universidade Cândido Mendes

UCAM | Rio de Janeiro - RJ | ucam.edu.br | prc@candidomendes.edu.br



Universidade Castelo Branco - Unidade Realengo

UCB | Rio de Janeiro - RJ | castelobranco.br | cribeiro@castelobranco.br



Universidade Católica de Petrópolis

UCP | Petrópolis - RJ | ucp.br | reitoria@ucp.br



Universidade de Vassouras

UNIVASSOURAS | Vassouras - RJ | universidadedevassouras.edu.br | consul@univassouras.edu.br



Universidade do Grande Rio

UNIGRANRIO | AFYA | Duque De Caxias - RJ | unigranrio.br | prograd@unigranrio.com.br



Universidade Estácio de Sá

UNESA | São Gonçalo - RJ | portal.estacio.br | deyvison.inacio@estacio.br



Universidade Estácio de Sá

ESTÁCIO | Rio de Janeiro - RJ | idomed.com.br/ | rafael.prinz@estacio.br



Universidade Estácio de Sá - Campus Barra II- Parque das Rosas

ESTÁCIO UNESA | Rio de Janeiro - RJ | portal.estacio.br | l Luiz.leite@estacio.br



Universidade Estácio de Sá - Campus Campo Grande

ESTÁCIO UNESA | Rio de Janeiro - RJ | portal.estacio.br | valeska.pereira@estacio.br



Universidade Estácio de Sá - Campus Duque de Caxias I

ESTÁCIO CAXIAS I | Duque de Caxias - RJ | portal.estacio.br | antonio.teixeira@estacio.br



Universidade Estácio de Sá - Campus Duque de Caxias II

ESTÁCIO CAXIAS II | Duque de Caxias - RJ | estacio.br/ | antonio.teixeira@estacio.br



Universidade Estácio de Sá - Campus Freguesia

ESTÁCIO UNESA | Rio de Janeiro - RJ | portal.estacio.br | adilson.samora@estacio.br



Universidade Estácio de Sá - Campus Jacarepaguá

UNESA | Rio de Janeiro - RJ | portal.estacio.br/unidades | jacarepagua@estacio.br



Universidade Estácio de Sá - Campus Nova Friburgo

UNESA | Nova Friburgo - RJ | portal.estacio.br | isabela.pereira@estacio.br



Universidade Estácio de Sá - Nova América

UNESA | Rio de Janeiro - RJ | portal.estacio.br | pedro.mendes@estacio.br



Universidade Estácio de Sá - Taquara

ESTÁCIO - TAQUARA | Rio de Janeiro - RJ | estacio.br | claudio.lozana@estacio.br



Universidade Estácio de Sá - Unidade Alcântara

ESTÁCIO - ALCÂNTARA | São Gonçalo - RJ | estacio.br | alcantara.academico@estacio.br



Universidade Estácio de Sá - Unidade Angra dos Reis

ESTÁCIO - ANGRA | Angra dos Reis - RJ | portal.estacio.br | elielmo.alves@estacio.br



Universidade Estácio de Sá - Unidade Arcos da Lapa

ESTÁCIO | Rio de Janeiro - RJ | portal.estacio.br | lis.teixeira@estacio.br



Universidade Estácio de Sá - Unidade Cabo Frio

ESTÁCIO | Cabo Frio - RJ | portal.estacio.br | cabofrio@estacio.br



Universidade Estácio de Sá - Unidade Cabo Frio

ESTÁCIO | Cabo Frio - RJ | portal.estacio.br | cabofrio@estacio.br



Universidade Estácio de Sá - Unidade Campos dos Goytacazes

ESTÁCIO - CAMPOS | Campos dos Goytacazes - RJ | portal.estacio.br | alynne.siqueira@estacio.br



Universidade Estácio de Sá - Unidade Centro IV - Praça Onze

ESTÁCIO | Rio de Janeiro - RJ | portal.estacio.br | luciana.moura@estacio.br



Universidade Estácio de Sá - Unidade Cittá

ESTÁCIO - CITTÁ | Rio de Janeiro - RJ | portal.estacio.br/ | danuza.campista@estacio.br



Universidade Estácio de Sá - Unidade Copacabana

ESTÁCIO - COPACABANA | Rio de Janeiro - RJ | portal.estacio.br/ | ramos.patricia@estacio.br



Universidade Estácio de Sá - Unidade Dorival Caymmi

ESTÁCIO - DORIVAL CAYMMI | Rio de Janeiro - RJ | portal.estacio.br | alessandra.maximiano@estacio.br



Universidade Estácio de Sá - Unidade Duque de Caxias

ESTÁCIO | Duque de Caxias - RJ | portal.estacio.br | colegiokeliscastilho@gmail.com



Universidade Estácio de Sá - Unidade Idomed Medicina Angra dos Reis

IDOMED | Angra dos Reis - RJ | idomed.com.br/ | junior.joao@yduqs.com.br



Universidade Estácio de Sá - Unidade Ilha do Governador

ESTÁCIO ILHA | Rio de Janeiro - RJ | portal.estacio.br | thiago.matassoli@estacio.br



Universidade Estácio de Sá - Unidade Jacarepaguá

ESTÁCIO - JACAREPAGUÁ | Rio de Janeiro - RJ | portal.estacio.br | marcelly.calixto@estacio.br



Universidade Estácio de Sá - Unidade Jardim Sulacap

ESTÁCIO - SULACAP | Rio de Janeiro - RJ | portal.estacio.br | jacylene.anselmo@estacio.br



Universidade Estácio de Sá - Unidade Macaé

ESTÁCIO - MACAÉ | Macaé - RJ | portal.estacio.br | andrea.delatorre@estacio.br

7x**Universidade Estácio de Sá - Unidade Madureira**

ESTÁCIO - MADUREIRA | Rio de Janeiro - RJ | portal.estacio.br | alessandra.maximiano@estacio.br

7x**Universidade Estácio de Sá - Unidade Maracanã**

ESTÁCIO | Rio de Janeiro - RJ | portal.estacio.br | rodrigo.lauria@estacio.br

13x**Universidade Estácio de Sá - Unidade Niterói**

ESTÁCIO - NITERÓI | Niterói - RJ | portal.estacio.br | campusniteroi@estacio.br

3x**Universidade Estácio de Sá - Unidade Niterói II**

ESTÁCIO - NITERÓI II | Niterói - RJ | portal.estacio.br | natalia.araujo@estacio.br

12x**Universidade Estácio de Sá - Unidade Nova Iguaçu**

E.N.I. | Nova Iguaçu - RJ | portal.estacio.br | demarques.junior@estacio.br

1x**Universidade Estácio de Sá - Unidade Nova Iguaçu**

UNESA | Nova Iguaçu - RJ | portal.estacio.br/unidades | rodrigo.lauria@estacio.br

12x**Universidade Estácio de Sá - Unidade Petrópolis**

UNESA | Petrópolis - RJ | portal.estacio.br | patricia.bach@estacio.br

11x**Universidade Estácio de Sá - Unidade Pilares**

ESTÁCIO - PILARES | Rio de Janeiro - RJ | portal.estacio.br | maria.gualhardi@estacio.br

11x

Universidade Estácio de Sá - Unidade Presidente Vargas

ESTÁCIO - PV | Rio de Janeiro - RJ | portal.estacio.br | rafaela.mota@estacio.br

9x

Universidade Estácio de Sá - Unidade Queimados

ESTÁCIO - QUEIMADOS | Queimados - RJ | portal.estacio.br | carneiro.rafael@estacio.br

9x

Universidade Estácio de Sá - Unidade Recreio

ESTÁCIO - RECREIO | Rio de Janeiro - RJ | portal.estacio.br | andrea.santos@estacio.br

9x

Universidade Estácio de Sá - Unidade Resende

ESTÁCIO - RESENDE | Resende - RJ | portal.estacio.br | estefanny.moura@estacio.br

11x

Universidade Estácio de Sá - Unidade Santa Cruz

ESTÁCIO - SANTA CRUZ | Rio de Janeiro - RJ | estacio.br | luciano.leite@estacio.br

10x

Universidade Estácio de Sá - Unidade São João de Meriti

ESTÁCIO | São João de Meriti - RJ | portal.estacio.br | pamela.miranda@estacio.br

9x

Universidade Estácio de Sá - Unidade Teresópolis

UNESA - TERESÓPOLIS | Teresópolis - RJ | estacio.br/ | hugo.paula@estacio.br

8x

Universidade Estácio de Sá - Unidade Tom Jobim Barra I

ESTÁCIO - TOM JOBIM | Rio de Janeiro - RJ | portal.estacio.br | beatriz.tupam@estacio.br



Universidade Estácio de Sá - Unidade Vargem Pequena Barra III

VARGEM PEQUENA | Rio de Janeiro - RJ | portal.estacio.br | secretaria.vargempequena@estacio.br



Universidade Estácio de Sá - Unidade Via Brasil

ESTÁCIO - VIA BRASIL | Rio de Janeiro - RJ | portal.estacio.br | harlei.correa@estacio.br



Universidade Estácio de Sá - Unidade Volta Redonda

ESTÁCIO - VOLTA REDONDA | Volta Redonda - RJ | portal.estacio.br | aline.inguina@estacio.br



Universidade Estácio de Sá - Unidade West Shopping

ESTÁCIO-WESTSHOPPING | Rio de Janeiro - RJ | estacio.br | solange.santos@estacio.br



Universidade Gama Filho

UGF | Rio de Janeiro - RJ | ugf.br | reitoria@ugf.br



Universidade Iguazu

UNIG | Nova Iguaçu - RJ | unig.br | coex@unig.br



Universidade Norte do Paraná - Unidade Apolinário Cunha

UNOPAR | Itaperuna - RJ | unopaead.com.br | unopar75@unoparead.com.br



Universidade Norte do Paraná - Unidade Gil de Goes Centro

UNOPAR | Campos dos Goytacazes - RJ | unopaead.com.br | unopar312@unoparead.com.br



Universidade Norte do Paraná - Unidade Macaé

UNOPAR | Macaé - RJ | unopaead.com.br | unopar0386@unoparead.com.br



Universidade Norte do Paraná - Unidade Nova Iguaçu

UNOPAR | Nova Iguaçu - RJ | unopaead.com.br | unopar0298@unoparead.com.br



Universidade Norte do Paraná - Unidade Teresópolis

UNOPAR | Teresópolis - RJ | unopaead.com.br | unopar141@unoparead.com.br



Universidade Norte do Paraná - Unidade Turf Club

UNOPAR | Campos dos Goytacazes - RJ | unopaead.com.br | unopar0570@unoparead.com.br



Universidade Norte do Paraná - Unopar Polo Cabo Frio

UNOPAR | Cabo Frio - RJ | unopaead.com.br/ | unopar0602@unoparead.com.br



Universidade Norte do Paraná - Unopar Rio de Janeiro III

UNOPAR | Rio de Janeiro - RJ | unopaead.com.br | coordenacao.unoparcg@gmail.com



Universidade Salgado de Oliveira

UNIVERSO - EAD | Nitéroí - RJ | universo.edu.br | supervisora.academica@ead.universo.edu.br



Universidade Salgado de Oliveira - Unidade Campos dos Goytacazes

UNIVERSO | Campos dos Goytacazes - RJ | universo.edu.br | dir_extensao@cp.universo.edu.br

15**Universidade Salgado de Oliveira - Unidade Niterói I**

UNIVERSO | Niterói - RJ | universo.edu.br | extensao@nt.universo.edu.br

18**Universidade Salgado de Oliveira - Unidade São Gonçalo**

UNIVERSO | São Gonçalo - RJ | universo.edu.br | atendimento.extensao@sg.universo.edu.br

17**Universidade Veiga de Almeida**

UVA | Rio de Janeiro - RJ | uva.br | reitoria@uva.br

10**Anhanguera - Unidade Santana**

ANHANGUERA | São Paulo - SP | anhanguera.com | tatiana.freis@anhanguera.com

1**Anhanguera - Vila Mariana**

UNIBERO - UNIBAN | São Paulo - SP | anhanguera.com/home/ | carlos.abrantes@anhanguera.com

1**Associação Cultural de Renovação Tecnológica Sorocabana**

FACENS | Sorocaba - SP | facens.br | israel@facens.br

2**Centro Regional Universitário de Espírito Santo do Pinhal**

UNIPINHAL | Espírito Santo do Pinhal - SP | unipinhal.edu.br | reitoriaadministrativa@creupi.br

6**Centro Universitário Unifaat**

UNIFAAT | Atibaia - SP | unifaat.com.br | paulo.rosa@unifaat.edu.br

4x

Centro Universitário Álvares Penteado

FECAP | São Paulo - SP | fecap.b | wanderley.carneiro@fecap.br

11x

Centro Universitário Amparense

UNIFIA | Amparo - SP | unifa.edu.br | unifa@unifa.edu.br

10x

Centro Universitário Anhanguera

FAL | Leme - SP | anhanguera.com | mariana.faveri@aesapar.com

2x

Centro Universitário Anhanguera - Unidade de Pirassununga

FAP | Pirassununga - SP | unianhanguera.com.br | marcia.moss@aesapar.com

3x

Centro Universitário Anhanguera de São Paulo - Campus de Campo Limpo

CIL | São Paulo - SP | anhanguera.com | prof.lucianan@anhanguera.com

7x

Centro Universitário Anhanguera de São Paulo - Pirituba

CIP | São Paulo - SP | anhanguera.com | prof.lucianan@anhanguera.com

2x

Centro Universitário Anhanguera de São Paulo - Unidade Morumbi

ANHANGUERA | São Paulo - SP | anhanguera.com | dennis.gerevini@aedu.com

6x

Centro Universitario Anhanguera de São Paulo Unidade Brigadeiro

BRIGADEIRO | São Paulo - SP | unianhanguera.edu.br | lis.menezes@aedu.com



Centro Universitário Antônio Eufrásio de Toledo de Presidente Prudente

TOLEDO PRUDENTE | Presidente Prudente - SP | toledoprudente.edu.br | toledo@toledoprudente.edu.br



Centro Universitário Barão de Mauá

CBM | Ribeirão Preto - SP | baraodemaua.br | comite.extensao@baraodemaua.br



Centro Universitário Belas Artes de São Paulo

BELAS ARTES | São Paulo - SP | novo.belasartes.br | nubia.pendek@belasartes.br



Centro Universitário Braz Cubas

BRAZCUBAS | Mogi das Cruzes - SP | brazcubas.edu.br | vivian.fernandes@brazcubas.edu.br



Centro Universitário Campo Limpo Paulista

UNIFACCAMP | Campo Limpo Paulista - SP | unifaccamp.edu.br | acontece@faccamp.br



Centro Universitário Carlos Drummond de Andrade

UNIDRUMMOND | São Paulo - SP | drummond.com.br | drummond@drummond.com.br



Centro Universitário Católico Ítalo - Brasileiro

UNIÍTALO | São Paulo - SP | italo.com.br | juridico@italo.br



Centro Universitário Católico Salesiano - Auxilium

UNISALESIANO | Lins - SP | unisalesiano.edu.br | assistenciasocial@unisalesiano.edu.br



Centro Universitário Católico Salesiano Auxilium - Unidade Araçatuba

UNISALESIANO | São Paulo - SP | unisalesiano.edu.br | pi@unisalesiano.com.br



Centro Universitário Central Paulista

UNICEP | São Carlos - SP | unicep.edu.br | projetoeg@unicep.com.br



Centro Universitário da Fundação Educacional de Barretos

UNIFEB | Barretos - SP | unifeb.edu.br | reitoria@unifeb.edu.br



Centro Universitário da Fundação Hermínio Ometto

FHO | Araras - SP | uniararas.br | cristinafranchini@fho.edu.br



Centro Universitário das Faculdades Associadas de Ensino - Fae

UNIFAE | São João da Boa Vista - SP | fae.br | secretaria@fae.br



Centro Universitário das Faculdades Integradas de Ourinhos

FIO | Ourinhos - SP | unifo.edu.br | secretariageral@unifo.edu.br



Centro Universitário das Faculdades Metropolitanas Unidas

FMU | São Paulo - SP | fmu.br | reitoria@fmu.br



Centro Universitário de Excelência Eniac - Unidade Guarulhos

ENIAC | Guarulhos - SP | eniac.com.br | mant@eniac.edu.br



Centro Universitário de Itapira

UNIESI | Itapira - SP | uniesi.edu.br | iesi@unip.br



Centro Universitário de Jaguariúna

UNIFAJ | Jaguariúna - SP | grupounieduk.com.br | marketing@unieduk.com.br



Centro Universitário de Jales

UNIJALES | Jales - SP | unijales.edu.br | zuleica@unijales.edu.br



Centro Universitário de Lins

UNILINS | Lins - SP | unilins.edu.br | unilins@unilins.edu.br



Centro Universitário de Paulínia

UNIFACP | Paulínia - SP | unifacp.com.br | mauricio@facp.com.br



Centro Universitário de Rio Preto

UNIRP | São José do Rio Preto - SP | unirp.edu.br | reitoria@unirp.edu.br



Centro Universitário de Santa Fé do Sul

UNIFUNEC | Santa Fé do Sul - SP | funecsantafe.edu.br | fisadir@funecsantafe.edu.br



Centro Universitário de Santo André

UNI-A | Santo André - SP | unia.br | secretaria@unia.br



Centro Universitário de Votuporanga

UNIFEV | Votuporanga - SP | fev.edu.br | fev@fev.edu.br



Centro Universitário do Instituto Mauá de Tecnologia

CEUN-IMT | São Caetano do Sul - SP | maua.br | ceun@maua.br



Centro Universitário do Norte de São Paulo

UNORTE | São José do Rio Preto - SP | unorte.edu.br | unorte@unorte.edu.br



Centro Universitário do Norte Paulista

UNORP | São José do Rio Preto - SP | unorp.br | reitoria@unorp.br



Centro Universitário Estácio de Sá - Ribeirão Preto

ESTÁCIO RIBEIRÃO PRETO | Ribeirão Preto - SP | portal.estacio.br | thabata.soeira@estacio.br



Centro Universitário Estácio de Sá - Ribeirão Preto

ESTÁCIO - IDOMED | Ribeirão Preto - SP | portal.estacio.br | pavan.luis@estacio.br



Centro Universitario Estacio de São Paulo - Campus Interlagos

ESTÁCIO UNIRADIAL | São Paulo - SP | idomed.com.br | regiane.conserva@estacio.br



Centro Universitario Estacio de São Paulo - Campus Interlagos

ESTÁCIO - INTERLAGOS | São Paulo - SP | portal.estacio.br | andre.ferrari@estacio.br



Centro Universitário Estácio de São Paulo - Campus Santo Amaro

ESTÁCIO SANTO AMARO | São Paulo - SP | estacio.br | andre.ferrari@yduqs.com.br



Centro Universitário Estácio de São Paulo - Unidade Vila dos Remédios

ESTÁCIO | São Paulo - SP | portal.estacio.br | alves.fernanda@estacio.br



Centro Universitário Estácio Radial de São Paulo - Campus Brooklin

ESTÁCIO UNIRADIAL | São Paulo - SP | portal.estacio.br | renan.alves@estacio.br



Centro Universitário Estácio Radial de São Paulo - Campus Jabaquara

ESTÁCIO UNIRADIAL | São Paulo - SP | estacio.br | rachel.almeida@estacio.br



Centro Universitário Estácio São Paulo - Campus Conceição

ESTÁCIO - CONCEIÇÃO | São Paulo - SP | estacio.br | andre.ferrari@estacio.br



Centro Universitário Eurípedes de Marília

UNIVEM | Marília - SP | fundanet.br | fundacao@fundanet.br



Centro Universitário Facens

FACENS | Sorocaba - SP | facens.br | facens@facens.br



Centro Universitário Fmabc

FMABC | Santo André - SP | fmabc.br | jamlirasoul@uol.com.br



Centro Universitário Fundação de Ensino Octávio Bastos

UNIFEOB | São João da Boa Vista - SP | unifeob.edu.br | patricia.furlanetto@unifeob.edu.br



Centro Universitário Fundação Instituto de Ensino para Osasco

UNIFIEO | Osasco - SP | unifeo.br | 00440@unifeo.br



Centro Universitário Fundação Santo André

FSA | Santo André - SP | fsa.br | reitoria@fsa.br



18x

Centro Universitário Funvic - Unidade Pindamonhangaba

UNIFUNVIC | Pindamonhangaba - SP | unifunvic.edu.br | comunicacao.pinda@funvic.org.br

8x

Centro Universitário Max Planck

UNIMAX | Indaiatuba - SP | grupounieduk.com.br | tom.renata@unieduk.com.br

10x

Centro Universitário Metrocamp Wyden

UNIMETROCAMP WYDEN | Campinas - SP | wyden.com.br/unimetrocamp | metrocamp@metrocamp.com.br

17x

Centro Universitário Metropolitano de São Paulo

FIG | Guarulhos - SP | fig.br | secretaria.geral@fig.br

14x

Centro Universitário Módulo

MÓDULO | Caraguatatuba - SP | modulo.br | maria.furgeri@modulo.edu.br

12x

Centro Universitário Moura Lacerda

CUML | Ribeirão Preto - SP | mouralacerda.edu.br | comunicacao@mouralacerda.edu.br

1x

Centro Universitário Moura Lacerda de Jaboticabal

MOURA LACERDA | Jaboticabal - SP | mouralacerda.edu.br | bruna_scarduelli@hotmail.com

14x

Centro Universitário Municipal de Franca

UNI-FACEF | Franca - SP | unifacef.com.br | melissafcb@gmail.com

4x

Centro Universitário Nossa Senhora do Patrocínio

CEUNSP | Salto - SP | ceunsp.edu.br | ceunsp@ceunsp.edu.br

14x

Centro Universitário Padre Albino

UNIFIPA | Catanduva - SP | unifipa.com.br | reitoria@unifipa.com.br

9x

Centro Universitário Padre Anchieta

UNIANCHIETA | Jundiá - SP | anchieta.br | pesquisa@anchieta.br

7x

Centro Universitário Piaget

UNIPIAGET | Suzano - SP | unipiaget.edu.br | polianalima@facpiaget.com.br

5x

Centro Universitário Radial

UNIRADIAL | São Paulo - SP | uniradial.edu.br | daniela.libaneo@estacio.br

1x

Centro Universitário Regional Unipinhal

UNIPINHAL | Sao Paulo - SP | unipinhal.edu.br |

3x

Centro Universitário Sagrado Coração

UNISAGRADO | São Paulo - SP | unisagrado.edu.br | augusto.magalhaes@unisagrado.edu.br

8x

Centro Universitário Salesiano de São Paulo

UNISAL | São Paulo - SP | unisal.br | reitor.unisal@unisal.br



Centro Universitário Santanna

UNISANTANNA | São Paulo - SP | unisantanna.br | propex@unisantanna.br



Centro Universitário São Camilo

SÃO CAMILO | São Paulo - SP | saocamilo-sp.br | reitoria@saocamilo-sp.br



Centro Universitário São Judas Tadeu - Campus Unimonte

SÃO JUDAS-UNIMONTE | Santos - SP | unimonte.br | ana.malvezzi@animaeducacao.com.br



Centro Universitário Sudoeste Paulista

UNIFSP | Avaré - SP | unifsp.edu.br/avare | biomedicina.avare@unifsp.edu.br



Centro Universitário Teresa D'Ávila

UNIFATEA | Lorena - SP | unifatea.edu.br | secretaria.geral@unifatea.edu.br



Centro Universitário Toledo Wlyden

UNITOLEDO WYDEN | Aracatuba - SP | toledo.br | tumelero.prof@toledo.br



Centro Universitário Unifafibe

UNIFAFIBE | Bebedouro - SP | unifafibe.com.br | unifafibe@unifafibe.com.br



Centro Universitário Unifecaf - Taboão da Serra

UNIFECAF | Taboão da Serra - SP | fecaf.com.br | joelgarciadeoliveira@terra.com.br



Centro Universitário Unifunvic - Unidade Mococa

UNIFUNVIC - MOCOCA | Mococa - SP | funvicmococa.org.br | coordpedagogia.mococa@funvic.edu.br



Claretiano - Centro Universitário

CLARETIANO | Batatais - SP | claretiano.edu.br | servicosocial@claretiano.edu.br



Claretiano - Centro Universitário de Rio Claro

CLARETIANO | Rio Claro - SP | claretiano.edu.br/rioclaro | vivianasantanna@claretiano.edu.br



Claretiano Faculdade

CLARETIANO FACULDADE - SÃO PAULO | São Paulo - SP | claretianosp.com.br | social@claretianosp.com.br



Colégio Aplicação a Inteligência

C.A.I | São Paulo - SP | colegioaplicacaointeligencia.online | claudemir.dossantosnovaes@gmail.com



Edvac Serviços Educacionais S/c Ltda.

ENIAC | Guarulhos - SP | eniac.edu.br | mant@eniac.edu.br



Escola de Economia de São Paulo

EESP | São Paulo - SP | fgv.br/eesp | lilian.furquim@fgv.br



Escola de Sociologia e Política de São Paulo

ESP | São Paulo - SP | fespsp.org.br | secretaria@fespsp.org.br



Escola Superior de Propaganda e Marketing

ESPM/SP | São Paulo - SP | espm.br | fred@espm.br



Escola Superior de Tecnologia e Educação de Rio Claro

ESRC | Rio Claro - SP | asser.com.br | dani_abreu@bol.com.br



Escola Universitária de Botucatu e Região

FDB | Botucatu - SP | unibrbotucatu.com.br | contato@unibrbotucatu.com.br



Etep Faculdade de Tecnologia de São José dos Campos

ETEP | São José dos Campos - SP | etep.edu.br | marta.esteves@csa.edu.br



Faatesp - Faculdade de Tecnologia Álvares de Azevedo

FAATESP | São Paulo - SP | faatesp.edu.br | rodrigo@faatesp.edu.br



Faculdade de Tecnologia Senai Antoine Skaf

FACULDADE SENAI | São Paulo - SP | sp.senai.br/vestuario | jbrito@sp.senai.br



Faculdade Hoyler de Pedagogia e Letras de Vargem Grande Paulista Hoyler: Campus III - Pedagogia e Letras

FAHL | Vargem Grande Paulista - SP | hoyler.edu.br | hoyler@hoyler.edu.br



Faculdade Aliança Educacional do Estado de São Paulo

FAEESP | Itapevi - SP | faeesp.edu.br | taina@faeesp.edu.br



Faculdade Anhanguera - Campinas Unidade Ouro Verde

FC4 | Campinas - SP | anhanguera.com | roberta.marcilio@anhanguera.com



Faculdade Anhanguera de Bauru

ANHANGUERA | Bauru - SP | anhanguera.com | marta.cafeo@anhanguera.com



Faculdade Anhanguera de Campinas - Unidade 2

FAC 2 | Campinas - SP | unianhanguera.edu.com | maria.rossi@aesapar.com



Faculdade Anhanguera de Ciências e Tecnologia - Unidade Rio Claro

ANHANGUERA | Rio Claro - SP | anhanguera.com | karen.moriggi@anhanguera.com



Faculdade Anhanguera de Ciências e Tecnologia - Unidade Belenzinho

ANHANGUERA | São Paulo - SP - SP | anhanguera.com | dennis.pereira@anhanguera.com



Faculdade Anhanguera de Ciências e Tecnologia - Unidade Campinas

ANHANGUERA | Campinas - SP | anhanguera.com | roberta.marcilio@anhanguera.com



Faculdade Anhanguera de Ciências e Tecnologia - Unidade Itapecerica da Serra

ANHANGUERA | Itapecerica da Serra - SP | anhanguera.com | marcos.garcia@anhanguera.com



Faculdade Anhanguera de Ciências e Tecnologia - Unidade Itatiba

ANHANGUERA | Itatiba - SP | anhanguera.com | gestor.23200@aeduead.com.br



Faculdade Anhanguera de Ciências e Tecnologia - Unidade Jacaréi

ANHANGUERA | Jacaréi - SP | anhanguera.com | alexandre.vieira@anhanguera.com



Faculdade Anhanguera de Ciências e Tecnologia - Unidade Jardim do Mar

ANHANGUERA | São Bernardo do Campo - SP | anhanguera.com | jose.rmacedo@anhanguera.com



Faculdade Anhanguera de Ciências e Tecnologia - Unidade Jundiaí

ANHANGUERA | Jundiaí - SP | anhanguera.com | sandra.oshiro@kroton.com.br



Faculdade Anhanguera de Ciências e Tecnologia - Unidade Matão

ANHANGUERA | Matão - SP | anhanguera.com | rita.cavichioli@anhanguera.com



Faculdade Anhanguera de Ciências e Tecnologia - Unidade Osasco

ANHANGUERA | Osasco - SP | anhanguera.com | anhanguera@anhanguera.com



Faculdade Anhanguera de Ciências e Tecnologia - Unidade Parque Senhor do Bonfim

ANHANGUERA | Taubaté - SP | anhanguera.com | fabiana.cazali@anhanguera.com



Faculdade Anhanguera de Ciências e Tecnologia - Unidade Piracicaba

ANHANGUERA | Piracicaba - SP | anhanguera.com | marcelo.francisco@anhanguera.com



Faculdade Anhanguera de Ciências e Tecnologia - Unidade Santa Bárbara do Oeste

ANHANGUERA | Santa Barbara do Oeste - SP | anhanguera.com | frederico.lemes@anhanguera.com

11x

Faculdade Anhanguera de Ciências e Tecnologia - Unidade São José dos Campos

ANHANGUERA | São José dos Campos - SP | unianhanguera.edu.br | camila.medina@anhanguera.com

4x

Faculdade Anhanguera de Ciências e Tecnologia - Unidade Siqueira Bueno

ANHANGUERA | São Paulo - SP | anhanguera.com | jose.sallum@anhanguera.com

5x

Faculdade Anhanguera de Ciências e Tecnologia - Unidade Sorocaba

ANHANGUERA | Sorocaba - SP | anhanguera.com | luis.cadioli@anhanguera.com

14x

Faculdade Anhanguera de Ciências e Tecnologia - Unidade Taubaté

ANHANGUERA | Taubaté - SP | unianhanguera.edu.br | responsabilidadesocial@kroton.com.br

4x

Faculdade Anhanguera de Ciências e Tecnologia - Unidade Vila Mariana

ANHANGUERA | São Paulo - SP | anhanguera.com | elizete.soares@anhanguera.com

2x

Faculdade Anhanguera de Ciências e Tecnologia - Unidade Vila Yara

ANHANGUERA | Osasco - SP | anhanguera.com | rita.dsoares@anhanguera.com

4x

Faculdade Anhanguera de Guarulhos

ANHANGUERA | Guarulhos - SP | anhanguera.com | carlos.abrantes@anhanguera.com

7x

Faculdade Anhanguera de Indaiatuba

FAI | Indaiatuba - SP | anhanguera.com | izabella.carvalho@anhanguera.com

7x

Faculdade Anhanguera de Jundiaí

FPJ | Jundiaí - SP | anhanguera.com | dennis.pereira@anhanguera.com

8x

Faculdade Anhanguera de Limeira

FA5 | Limeira - SP | anhanguera.com | marco.torres@anhanguera.com

11x

Faculdade Anhanguera de Pindamonhangaba

ANHANGUERA | Pindamonhangaba - SP | anhanguera.com | rosa_mariaalves@anhanguera.com

8x

Faculdade Anhanguera de Ribeirão Preto

FRP | Ribeirão Preto - SP | anhanguera.com | rosemary.merli@anhanguera.com

8x

Faculdade Anhanguera de São Caetano

FAENAC | São Caetano do Sul - SP | anhanguera.com | tatiana.freis@anhanguera.com

7x

Faculdade Anhanguera de Sertãozinho

ANHANGUERA | Sertãozinho - SP | anhanguera.com | rosemary.merli@anhanguera.com

10x

Faculdade Anhanguera de Sumaré

ANHANGUERA | Sumaré - SP | anhanguera.com | marco.torres@anhanguera.com

10x

Faculdade Anhanguera de Taboão da Serra

FATS | Taboao da Serra - SP | anhanguera.com | dennis.pereira@anhanguera.com



Faculdade Barretos

UNIBARRETOS | Barretos - SP | unibarretos.com.br | chaderezek@hotmail.com



Faculdade Bíblica das Assembleias de Deus

FABAD | Pindamonhangaba - SP | portal.fabad.edu.br | parceria@fabad.edu.br



Faculdade Birigui

FABI | Birigui - SP | uniesp.edu.br/birigui | mantenedora@uniesp.edu.br



Faculdade Brasileira de Recursos Humanos

UNIESP | São Paulo - SP | uniesp.edu.br/brooklin | priscila.silva@uniesp.edu.br



Faculdade Campos Elíseos

FCE | São Paulo - SP | fce.edu.br | atendimento@fce.edu.br



Faculdade Caraguá

FAC | Caraguatatuba - SP | unibrca.com.br | janaina.silva@modulo.edu.br



Faculdade Casa Branca

FACAB | Casa Branca - SP | facab.br | facab@facab.br



Faculdade Chafic

CHAFIC | São Paulo - SP | ijfrancisco@colegiomateramabilis



Faculdade Comunitária de Campinas

FAC | Campinas - SP | unianhanguera.edu.br | adriana.camargo@aesapar.com



Faculdade da Aldeia de Carapicuíba

FALC | Carapicuíba - SP | falc.edu.br | taina@falc.edu.br



Faculdade da Fundação Educacional Araçatuba

FAC-FEA | Araçatuba - SP | feata.edu.br | fcea@terra.com.br



Faculdade de Administração Ciências Econ e Contábeis de Guaratinguetá

FACEAG | Guaratingueta | oge.edu.br | faceag@oge.edu.br



Faculdade de Administração da Fesp

FAD | São Paulo - SP | fespsp.org.br | secretaria@fespsp.org.br



Faculdade de Administração e Artes de Limeira

FAAL | Limeira - SP | faal.com.br | atendimento@faal.com.br



Faculdade de Administração e Ciências Contábeis de São Roque

FACCSR | São Roque - SP | facsaoroque.br | fac@facsaoroque.br



Faculdade de Administração e Ciências Contábeis Luzwell

LUZWELL | São Paulo - SP | facluzwell.br | facluzwell@facluzwell.br



Faculdade de Administração São Paulo

FAP | São Paulo - SP | fesp.br | fesp@sesp.edu.br



Faculdade de Agudos

FAAG | Agudos - SP | faag.com.br | faag@faag.com.br



Faculdade de Arujá

FAR | Arujá - SP | facultadedearuja.edu.br | secretaria@facultadedearuja.edu.br



Faculdade de Biblioteconomia e Ciência da Informação

FABCI | São Paulo - SP | fespsp.org.br | secretaria@fespsp.org.br



Faculdade de Ciências Contábeis de Itapetininga

FCCI | Itapetininga - SP | aei.com.br | aei@aei.com.br



Faculdade de Ciências da Saúde de Barretos Dr. Paulo Prata

FACISB | Barretos - SP | facisb.edu.br | diretoria@facisb.edu.br



Faculdade de Ciências da Saúde de São Paulo

FACIS | São Paulo - SP | facis.edu.br | rosefacis@gmail.com



Faculdade de Ciências de Guarulhos

FACIG | Guarulhos - SP | facig.adm.br | facig8@uol.com.br



Faculdade de Ciências e Letras

ACADEMIA DE ENSINO | Sorocaba - SP | aes.edu.br | silvia.donnini@aes.edu.br



Faculdade de Ciências Forenses e Tecnologia

IBPTECH | São Paulo - SP | ibptech.edu.br | ibptech@ibptech.edu.br



Faculdade de Ciências Gerenciais de Itanhaém

FAITA | Itanhaém - SP | faita.edu.br | secretaria@faita.edu.br



Faculdade de Ciências Humanas do Vale do Rio Grande

FCHVRG | Olímpia - SP | eduvale.br | secretariageral@eduvale.br



Faculdade de Ciências Médicas da Santa Casa de São Paulo

FCMSCSP | São Paulo - SP | fcmscsp.edu.br | diretoria@fcmscsp.edu.br



Faculdade de Ciências Sociais e Agrárias de Itapeva

FAIT | Itapeva - SP | fait.edu.br | direcao@fait.edu.br



Faculdade de Comunicação Social de Hortolândia

FCSH | Hortolândia - SP | hoyler.edu.br | vizotto@hoyler.edu.br



Faculdade de Direito de Franca

FDF | Franca - SP | direitofranca.br | secretaria.fdf@direitofranca.br



Faculdade de Educação de Atibaia

FAAT | Atibaia - SP | faat.edu.br | faat@faat.edu.br



Faculdade de Educação de Guaratinguetá

FACEG | Guaratingueta - SP | oge.edu.br | faceg@oge.edu.br



Faculdade de Educação e Ciências Gerenciais de Indaiatuba

FECGI | Indaiatuba - SP | unopec.com.br | imprensa@faj.br



Faculdade de Educação e Ciências Gerenciais de Sumaré

FECGS | Sumaré - SP | seufuturonapratica.com.br | amarilzagacad@polisumare.com.br



Faculdade de Educação em Ciências da Saúde

FECS | São Paulo - SP | fecs.org.br | ascampos@haoc.com.br



Faculdade de Educação Paulistana

FAEP | São Paulo - SP | faculdadespaulistanas.edu.br | diretoria@faep.edu.br



Faculdade de Enfermagem do Hospital Israelita Albert Einstein

FEHIAE | São Paulo - SP | einstein.br | facenf@einstein.br



Faculdade de Ensino Superior Santa Bárbara

FAESB | Tatuí - SP | faesb.com.br | academica@faesb.edu.br



Faculdade de Filosofia Ciências e Letras de Ituverava

FFCL | Ituverava - SP | feituverava.com.br | toca@feituverava.com.br



Faculdade de Filosofia Ciências e Letras de Penápolis

FAFIPE | Penápolis - SP | funepe.edu.br | funepe@funepe.edu.br



Faculdade de Filosofia, Ciências e Letras Nossa Senhora Aparecida

FFCLNSA | Sertãozinho - SP | semar.edu.br | faculdade@semar.edu.br



Faculdade de Filosofia, Ciências e Letras de Itapetininga

FFCLI | Itapetininga - SP | aei.com.br | ffcl@aei.com.br



Faculdade de Jaboticabal

FAJAB | Jaboticabal - SP | fajab.com.br | secretaria_fajab@hotmail.com



Faculdade de Mirandópolis

FAM | Mirandópolis - SP | uniesp.edu.br/mirandopolis | mantenedora@uniesp.edu.br



Faculdade de Monte Alto

FMA | Monte Alto - SP | fan.edu.br | iema@terra.com.br



Faculdade de Presidente Epitácio

FAPE | Presidente Epitácio - SP | uniesp.edu.br/epitacio | alexandra.borghini@uniesp.edu.br

1x

Faculdade de Presidente Prudente

FAPEPE | Presidente Prudente - SP | uniesp.edu.br/prudente | mantenedora@uniesp.edu.br

5x

Faculdade de Primavera

CESPRI | Rosana - SP | cespri.com.br | dircespri@cespri.com.br

17x

Faculdade de São Bernardo do Campo

FASB | São Bernardo do Campo - SP | fasb.com.br | fasb@fasb.com.br

1x

Faculdade de São José dos Campos

BILAC | São José dos Campos - SP | bilac.com.br | evandro.rodolfo@csa.edu.br

3x

Faculdade de Tecnologia - Unidade Campinas

FATEC | Campinas - SP | fateccampinas.com.br | jaime.ossada@fatec.sp.gov.br

8x

Faculdade de Tecnologia - Unidade de São Caetano do Sul

FATEC - SCS | São Caetano do Sul - SP | fatecsaocaetano.edu.br | f168.diretoria@fatec.sp.gov.br

16x

Faculdade de Tecnologia - Unidade Indaiatuba

FATEC | Indaiatuba - SP | fatecid.com.br | karinacavaliere@fatecindaiatuba.edu.br

1x

Faculdade de Tecnologia - Unidade Itaquera

FATEC | Itaquera - SP | fatecitaquera.edu.br | f257dir@cps.sp.gov.br



Faculdade de Tecnologia - Unidade Itú

FATEC | Itú - SP | fatecitu.edu.br | secretaria.direcao@fatec.sp.gov.br



Faculdade de Tecnologia - Unidade Jardim São Luiz

FATEC | São Paulo - SP | fateczonasul.edu.br | f137ads@cps.sp.gov.br



Faculdade de Tecnologia - Unidade Mogi das Cruzes

FATEC | Mogi das Cruzes - SP | fatecmogidascruzes.com.br | f184ata@cps.sp.gov.br



Faculdade de Tecnologia - Unidade Piracicaba

FATEC | Piracicaba - SP | fatecpiracicaba.edu.br | marcia.harder@fatec.sp.gov.br



Faculdade de Tecnologia - Unidade Pirassununga

FATECE | Pirassununga - SP | fatece.edu.br | robertagallo@fatece.edu.br



Faculdade de Tecnologia - Unidade São José dos Campos

FATEC | São José dos Campos - SP | fatecsjc-prd.azurewebsites.net | secretaria.sjc@fatec.sp.gov.br



Faculdade de Tecnologia - Unidade São Sebastião

FATEC | São Sebastião - SP | fatecsaosebastiao.edu.br | f189dir@cps.sp.gov.br



Faculdade de Tecnologia - Unidade Taquaritinga

FATEC | Taquaritinga - SP | fatectq.com.br | luciana.ferrarezi@fatectq.edu.br



Faculdade de Tecnologia - Unidade Tatuí

FATEC | Tatuí - SP | fatectatui.edu.br | f132.secdiretoria@fatec.sp.gov.br



Faculdade de Tecnologia César Lattes

FATECEL | Itú - SP | faclattes.edu.br | academico@faclattes.edu.br



Faculdade de Tecnologia de Catanduva

FATEC CATANDUVA | Catanduva - SP | fateccatanduva.com.br | diretoria@fateccatanduva.com.br



Faculdade de Tecnologia de Diadema - Luigi Papaiz

FATEC DIADEMA | Diadema - SP | fatecdiadema.com.br | f217dir@cps.sp.gov.br



Faculdade de Tecnologia de Ferraz de Vasconcelos

FATEC | Ferraz de Vasconcelos - SP | cps.sp.gov.br | f292dir@cps.sp.gov.br



Faculdade de Tecnologia de Garça

FATECGARCA | Garça - SP | fatecgarca.edu.br | fatimarabah@terra.com.br



Faculdade de Tecnologia de Itapetininga

FATEC | Itapetininga - SP | fatecิตapetininga.edu.br | elina.camargo@fatec.sp.gov.br



Faculdade de Tecnologia de Jahu

FATEC-JAHU | Jaú - SP | centropaulasouza.com.br | estagios@fatecjahu.edu.br



Faculdade de Tecnologia de Mauá

FATECMAUÁ | Mauá - SP | fatecmaua.com.br | f113dir@cps.sp.gov.br



Faculdade de Tecnologia de Mococa

FATEC MOCOCA | Mococa - SP | fatecmococa.com.br | fatecmococa@hotmail.com



Faculdade de Tecnologia de Ourinhos

FATECOU | Ourinhos - SP | fatecou.edu.br | fourinhos.acad@centropaulasouza.sp.gov.br



Faculdade de Tecnologia de Rio Claro

CBTA | Rio Claro - SP | facultadeined.com.br | secretaria@uniesp.br



Faculdade de Tecnologia de São Carlos

FATEC | São Carlos - SP | fatecsaocarlos.edu.br | f269dir@cps.sp.gov.br



Faculdade de Tecnologia de São Vicente

FATEF | São Vicente - SP | forttec.edu.br/faculdade | fatef@forttec.edu.br



Faculdade de Tecnologia do Ipiranga Pastor Enéas Tognini

FATEC IPIRANGA | São Paulo - SP | fatecpiranga.edu.br | f204dir@cps.sp.gov.br



Faculdade de Tecnologia e Ciências

FTC | São Paulo - SP | ftc.br | mcvillela.sp@ftc.edu.br



Faculdade de Tecnologia em Hotelaria, Gastronomia e Turismo de São Paulo

HOTEC | São Paulo - SP | hotec.com.br | hotec@hotec.com.br



Faculdade de Tecnologia em Saúde

FATESA | Ribeirão Preto - SP | fatesa.edu.br | talita@fatesa.edu.br



Faculdade de Tecnologia Francisco Morato

FFRAMO | Francisco Morato - SP | fframo.com.br | secretaria@fframo.com.br



Faculdade de Tecnologia Impacta

FIT | São Paulo - SP | impacta.edu.br | avelina@impacta.com.br



Faculdade de Tecnologia Inaci - Unidade Praça Pedro Lessa

FINACI | São Paulo - SP | inaci.com.br | claudia@inaci.com.br



Faculdade de Tecnologia Interamerica

INTERAMERICA | São Paulo - SP | interamerica.edu.br | fivedias@hotmail.com



Faculdade de Tecnologia Ipep de Campinas

FATEC CAMPINAS | Campinas - SP | ipep.edu.br | diretoria.institucional@ipep.com.br



Faculdade de Tecnologia Ipep de São Paulo

FATEC - IPEP | São Paulo - SP | ipep.edu.br | direcao.fatecsp@ipep.com.br

1

Faculdade de Tecnologia João XXIII

CET JOÃO XXIII | São Paulo - SP | escolajoa23.com.br | escolajoa23@escolajoa23.com.br

3

Faculdade de Tecnologia Liceu Noroeste

CET LICEU | Bauru - SP | liceunoroeste.edu.br | liceunor.blv@terra.com.br

4

Faculdade de Tecnologia Oswaldo Cruz

FATEC OSWALDO CRUZ | São Paulo - SP | oswaldocruz.br | nelson.bonetto@oswaldocruz.br

6

Faculdade de Tecnologia Prof. Luiz Rosa

FATEC PROF LUIZ ROSA | Jundiaí - SP | luizrosa.edu.br | admrosa@luizrosa.edu.br

7

Faculdade de Tecnologia São Francisco

FATESF | Jacareí - SP | fatesf.edu.br |

1

Faculdade de Tecnologia Senai Antoine Skaf

FACULDADE SENAI | São Paulo - SP | sp.senai.br/vestuario | jbrito@sp.senai.br

15

Faculdade Dehoniana

DEHONIANA | Taubaté - SP | dehoniana.edu.br | dehoniana@uol.com.br

12

Faculdade do Clube Náutico Mogiano

FCNM | Mogi das Cruzes - SP | nautico.edu.br | nautico@nautico.edu.br

4

Faculdade do Instituto Nacional de Pós-Graduação de São José dos Campos

FACULDADE INPG - SJC | São José dos Campos - SP | inpg.com.br | arlete.sjcampos@inpg.com.br

8

Faculdade Doutor Francisco Maeda

FAFRAM | Ituverava - SP | feituverava.com.br | tania@feituverava.com.br

10

Faculdade Dr. Francisco Maeda

FAFRAM | Ituverava - SP | fafram.com.br | secadm@feituverava.com.br

7

Faculdade Eça de Queiros

FACEQ | Jandira - SP | faceq.edu.br | mauro@faceq.edu.br

12

Faculdade Eduvale de Avaré

EDUVALE | Avaré - SP | eduvaleavare.com.br | comercial@eduvaleavare.com.br

4

Faculdade Enau

FAC ENAU | Ribeirão Pires - SP | faculdadeenau.com.br/home | biblioteca.enau@faculdadeenau.com.br

10

Faculdade Escola Paulista de Direito

EPD | São Paulo - SP | epd.edu.br | daniela.balthazar@sebsa.com.br

4

Faculdade Espa

ESPA | Guarulhos - SP | espa.edu.br | coracao@espa.edu.br

10

Faculdade Estácio - Santo André

ESTÁCIO - SANTO ANDRÉ | Santo André - SP | portal.estacio.br | andre.ferrari@estacio.br

9

Faculdade Estácio de Carapicuíba

ESTÁCIO CARAPICUÍBA | Carapicuíba - SP | portal.estacio.br | carolina.belliamorim@estacio.br

8

Faculdade Estácio Euro - Panamericana de Humanidades e Tecnologias

ESTÁCIO EUROSPAN | Cotia - SP | estacio.br | fabiana.moura@estacio.br

6

Faculdade Estacio Montessori de Ibiúna

FMI | Ibiúna - SP | estacio.br | andre.pereira@estacio.br

7

Faculdade Flamingo

FAFLA | São Paulo - SP | faculdadeflamingo.com.br | acaocidada@faculdadeflamingo.com.br

4

Faculdade Gennari e Peartree

FGP | Pederneiras - SP | fgp.edu.br | prof.nono@fgp.com.br

1

Faculdade Harven Agribusiness School

HARVEN | Ribeirão Preto - SP | harvenschool.com | caroline.petian@harvenschool.com

16

Faculdade Ibmec - São Paulo

IBMEC - SP | São Paulo - SP | ibmec.br/sp | nobuiuki.ito@professores.ibmec.edu.br



Faculdade Iguapense Santo Augusto Ltda

FISA | Iguape - SP | fisa.edu.br | scelisul@scelisul.com.br



Faculdade Ined Jundiaí

INED | Jundiaí - SP | facultadeined.com.br |



Faculdade Inesp - Instituto Nacional de Ensino e Pesquisa

INESP | Jacareí - SP | inesp.edu.br | inesp@inesp.edu.br



Faculdade Interlagos de Educação e Cultura

FINTEC | São Paulo - SP | fintec.edu.br | rodrigo@fintec.edu.br



Faculdade Ipemed de Ciências Médicas - Unidade São Paulo

IPEMED | São Paulo | ipemed.com.br | vania.morato@ipemed.com.br



Faculdade João Paulo II

FAJOPA | Marília - SP | fajopa.edu.br | coord.filosofia@fajopa.edu.br



Faculdade Legale

FALEG | São Paulo - SP | falegale.edu.br | legale@legale.com.br



Faculdade Magister

MAGISTER | São Paulo - SP | magister.edu.br | magister@magister.com.br



Faculdade Maria Augusta Ribeiro Daher

FMA | Jacareí - SP | fma.br | ajec@fma.br



Faculdade Mario Schenberg

FMS | Cotia - SP | fms.edu.br | pi@marioschenberg.com.br



Faculdade Metodista de Ciências Humanas e Exatas

METODISTA | Birigui - SP | facultademetodista.edu.br | facultademetodista@facultademetodista.edu.br



Faculdade Método de São Paulo

FAMESP | São Paulo - SP | famesp.com.br | ligia@famesp.com.br



Faculdade Metrocamp

WYDEN - METROCAMP | Campinas - SP | wyden.com.br | alexandre.magno@metrocamp.edu.br



Faculdade Metropolitana do Estado de São Paulo

FAMEESP | Ribeirão Preto - SP | facultademetropolitana.edu.br | diretoriaacademica@facultademetropolitana.edu.br



Faculdade Módulo Paulista

FMP | São Paulo - SP | facultademodulo.com.br | wagner@facultademodulo.com.br



Faculdade Montessori de Ibiúna

FMI | Ibiúna - SP | fmi.edu.br



Faculdade Morumbi Sul

FMS | São Paulo - SP | morumbisul.com.br | faleconosco@morumbisul.com.br



Faculdade Mundial

FM | São Paulo - SP | facultademandial.com.br | secretaria@facultademandial.com.br



Faculdade Municipal de Dois Córregos

| Dois Córregos - SP |



Faculdade Network - Unidade Nova Odessa

NETWORK - NOVA ODESSA | Nova Odessa - SP | network.edu.br | diretoriageral@nwk.edu.br



Faculdade Network - Unidade Sumaré

NWK | Sumaré - SP | nwk.edu.br | diretoriageral@nwk.edu.br



Faculdade Paulista de Administração e Ciências Contábeis de Hortolândia

FAPACCH | Hortolândia - SP | hoyler.edu.br | vizotto@hoyler.edu.br



Faculdade Paulista de Artes

FPA | São Paulo - SP | fpa.art.br | marketing@fpa.art.br



Faculdade Paulista de Pesquisa e Ensino Superior

FAPPES | São Paulo - SP | fappes.edu.br | sergio.breiao@fappes.edu.br



Faculdade Pecege

PECEGE | Piracicaba - SP | pecege.com | programadebolsas@pecege.com



Faculdade Peruipe

FPBE | Peruíbe - SP | faculdadepemuipe.com.br | aacbernardes@scelisul.com.br



Faculdade Peruipe

FPBE | Peruíbe - SP | faculdadepemuipe.com.br | diretoria.peruipe@unisepe.com.br



Faculdade Politécnica de Campinas

POLICAMP | Campinas - SP | policamp.edu.br | imprensa@faj.br



Faculdade Politécnica de Matão

FPM | Matão - SP | unianhanguera.edu.br | adriana.camargo@unianhanguera.edu.br



Faculdade Progresso

FAP | Guarulhos - SP | faculdadeprogresso.edu.br | contato@faculdadeprogresso.edu.br



Faculdade Ranchariense

FRAN | Rancharia - SP | fran.edu.br | fran@fran.edu.br



Faculdade Santa Marcelina

FASM | São Paulo - SP | fasm.edu.br | diracademica.fasmita@santamarcelina.edu.br



Faculdade São Leopoldo Mandic

SLMANDIC | Campinas - SP | slmandic.edu.br | ana.lucena@slmandic.edu.br



Faculdade São Paulo de Presidente Venceslau

FASPREV | Presidente Venceslau - SP | grupoeducacionalsaopaulo.com.br | thays@educacionalsp.com



Faculdade São Sebastião

FASS | São Sebastião - SP | fass.edu.br | maria.furgeri@modulo.edu.br



Faculdade Sebrae

SEBRAE - SP | São Paulo - SP | facultadesebrae.com.br | atendimento@facultadesebrae.com.br



Faculdade Senai

SENAI | São Bernardo do Campo - SP | sp.senai.br/meioambiente | senaimarioamato@sp.senai.br



Faculdade Senai de Tecnologia Gráfica

| São Paulo - SP | sp.senai.br | secretario114@sp.senai.br



Faculdade Serra Dourada Lorena

SD LORENA | Lorena - SP | serradouradalorena.com.br | oliviojunior@facultadeserradourada.com.br



Faculdade Singularidades

SINGULARIDADES | São Paulo - SP | singularidades.com.br | mktdigital@singularidades.com.br



Faculdade Stefanini

FGB | São Paulo - SP | apoles@nolano.net



Faculdade Sudoeste Paulista

FASUP | São Paulo - SP | fasup.edu.br | bastos@fasup.edu.br



Faculdade Sul Paulista de Itanhaém

FASUPI | Itanhaém - SP | portal.unisepe.com.br/fasupi | diretoria.itanhaem@unisepe.com.br



Faculdade Sumaré

ISES | São Paulo - SP | sumare.edu.br | fabiana.coutinhoK1332:K1524@sumare.edu.br



Faculdade Tijucussu

TIJUCUSSU | São Caetano do Sul | factijucussu.edu.br | secretaria@factijucussu.edu.br



Faculdade Unida de Suzano

UNISUZ | Suzano - SP | unisuz.com.br | nazih@uol.com.br



Faculdade Wyden - São Paulo

WYDEN - SP | São Paulo - SP | wyden.com.br | kenneth.almeida@ibmec.edu.br



Faculdade XV de Agosto

FAQ | Socorro - SP | faculdadexvdeagosto.edu.br | secretariafaq@gmail.com

1x

Faculdade Zumbi dos Palmares

FAZP | São Paulo - SP | zumbidospalmares.edu.br | atendimento@zumbidospalmares.edu.br

2x

Faculdades Anhanguera de Valinhos

FAV | Valinhos - SP | anhanguera.com | pedro.ruggiero@anhanguera.com

1x

Faculdades Associadas de Cotia

FAAC | Cotia - SP | estaciouniradial.edu.br | arodrigues@radial.br

10x

Faculdades da Fundação de Ensino de Mococa

FAFEM | Mococa - SP | fafem.com.br | publicidade@fafem.com.br

7x

Faculdades de Dracena

UNIFADRA | Dracena - SP | fundec.edu.br | secretaria@fundec.edu.br

7x

Faculdades de Valinhos

FAV | Valinhos - SP | anhanguera.com | ricardo.veronesi@aesapar.com

7x

Faculdades Integradas Campos Salles

FICS | São Paulo - SP | cs.edu.br | cs@cs.edu.br

11x

Faculdades Integradas Coração de Jesus

FAINC | Santo André - SP | fainc.com.br | fernandamoreira@fainc.com.br



Faculdades Integradas de Bauru

FIB | Bauru - SP | fibbauru.br | spg@fibbauru.br



Faculdades Integradas de Ciências Humanas, Saúde e Educação de Guarulhos

FG | Guarulhos - SP | facultadesdeguarulhos.edu.br | secre-diretoria@fg.edu.br



Faculdades Integradas de Cruzeiro

FIC | Cruzeiro - SP | ficsp.edu.br | secretaria@ficsp.edu.br



Faculdades Integradas de Fernandópolis

FIFE | Fernandópolis - SP | fef.br | fef@fef.edu.br



Faculdades Integradas de Itapetininga

FKB | Itapetininga - SP | fkb.br | secretaria@fkb.br



Faculdades Integradas de Jaú

FIJ | Jaú - SP | fundacaojau.edu.br | pi@fundacaojau.edu.br



Faculdades Integradas de Santo André

FEFISA | Santo André - SP | fefisa.com.br | info@fefisa.com.br



Faculdades Integradas Interamericanas

FAITER | São Paulo - SP | oswaldocruz.br | nelson.bonetto@oswaldocruz.br



Faculdades Integradas Ipep

FIPEP | São Paulo - SP | ipep.edu.br | direcao.fipep@ipep.edu.br



Faculdades Integradas Maria Imaculada

FIMI | Mogi-guaçu - SP | mariaimaculada.br | romildo@mariaimaculada.br



Faculdades Integradas Potencial

FIP | Cotia - SP | fipcotia.edu.br | secretaria@fipcotia.edu.br



Faculdades Integradas Rio Branco

FRB | São Paulo - SP | riobrancofac.edu.br | diretoriageral@riobrancofac.edu.br



Faculdades Integradas Rui Barbosa

FIRB | Andradina - SP | firb.br | benatti@firb.br



Faculdades Integradas Stella Maris de Andradina

FISMA | São Paulo - SP | fea.br | carla@fea.br



Faculdades Integradas Teresa Martin

FATEMA | São Paulo - SP | uniesp.edu.br/freguesia | mantenedora@uniesp.edu.br



Faculdades Integradas Torricelli

FIT | Guarulhos - SP | torricelli.edu.br | nesc@torricelli.edu.br

1

Faculdades Unificadas da Fundação Educacional de Barretos

UNIFICADAS FEB | Barretos - SP | feb.br | dirgeral@feb.br

10

Fam - Faculdade de Americana

FAM | Americana - SP | fam.br | nicom@fam.br

7

Fiam Faam Centro Universitário

FIAM FAAM | São Paulo - SP | fiamfaam.br | denise.marchesoni@fmu.br

17

Fundação Armando Alvares Penteado

FAAP | São Paulo - SP | faap.br | faapsocial@faap.br

3

Fundação Barra Bonita de Ensino

FUNBBE | Barra Bonita - SP | funbbe.br | coordenacaofaefi@funbbe.br

6

Fundação Barra Bonita de Ensino - Unidade Vila Operária

FUNBBE | Barra Bonita - SP | funbbe.br | coordenacaofip@hotmail.com

2

Fundação Cásper Líbero

FCL | São Paulo - SP | fcl.com.br | presidencia@fcl.com.br

2

Fundação Instituto de Ensino para Osasco

FIEO | Osasco - SP | unifeio.br | secretarians@unifeio.br



Fundação Instituto de Pesquisas Contábeis, Atuariais e Financeiras

FIPECAFI | São Paulo - SP | fipecafi.org | regina.matos@fipecafi.org



Fundação Karnig Bazarian

FII-FKB | Itapetininga - SP | fkb.br | fkb@fkb.br



Grupo Oswaldo Cruz

FOC/FATEC/FCD | São Paulo - SP | oswaldocruz.br | nelson.bonetto@oswaldocruz.br



Iesb - Instituto de Ensino Superior de Bauru

IESB | Bauru - SP | iesbpreve.com.br | atendimento@iesbpreve.com.br



Iesp - Instituto Educacional do Estado de São Paulo

UNIESP GUARUJÁ | Guarujá - SP | uniesp.edu.br/guaruja | roselaine.teodoro@uniesp.edu.br



Inea Faculdades - Escola Superior de Administração de Empresas

INEA FACULDADES | São José dos Campos - SP | inea.edu.br | francis@inea.edu.br



Instituição de Ensino São Francisco

IESF | Mogi-guaçu - SP | sfrancisco.com.br | iesf@sfrancisco.com.br



Instituição Toledo de Ensino

ITE | Bauru - SP | ite.edu.br | diretoriaceubl@ite.edu.br



Instituto Adventista de Ensino

UNASP | Engenheiro Coelho - SP | unasp.edu.br | meire.roseli@unasp.edu.br



Instituto de Educação Superior de Boituva

FIB | Boituva - SP | boituva.br | fib@boituva.br



Instituto de Ensino e Pesquisa - Unidade Vila Olímpia

INSPER | São Paulo - SP | insper.edu.br | savi@insper.edu.br



Instituto de Ensino Superior de Americana

IESA | Americana - SP | iesam.edu.br | rosana.cp@unip.br



Instituto de Ensino Superior de Bauru

IESB | Bauru - SP | iesbpreve.com.br | pedagogia@iesbpreve.com.br



Instituto de Ensino Superior de Cotia

IESC | Cotia - SP | faac.br | selma@montessorinet.com.br



Instituto de Ensino Superior Santo André

IESA | Santo André - SP | iesa.edu.br | faculdade@iesa.edu.br



Instituto Educacional do Estado de São Paulo

IESP | Diadema - SP | uniesp.edu.br/diadema |



Instituto Educative de Ensino e Pesquisa

EDUCATIE | São Paulo - SP | faculdadeseducatie.edu.br | educatie@faculdadeseducatie.edu.br



Instituto Itapetiningano de Ensino Superior

IIES | Itapetininga - SP | iies.edu.br | shi_iies@hotmail.com



Instituto Municipal de Ensino Superior de Bebedouro Victório Cardassi

IMESB | Bebedouro - SP | imesb.br | secretaria.imesb@gmail.com



Instituto Nacional de Pós-Graduação - Unidade Barueri

INPG | Barueri - SP | inpg.com.br | fpalazolli@inpg.com.br



Instituto Paulista de Ciências da Administração

IPCA | São Paulo - SP | fce.edu.br | denise@fce.edu.br



Instituto Paulista de Ensino

FIPEN | Osasco - SP | fipen.edu.br | secretaria@fipen.edu.br



Instituto Superior de Ciências Aplicadas de Limeira

ALIE | Limeira - SP | alie.br | dir@alie.br



Instituto Superior de Educação Alvorada Plus

ISEAP | São Paulo - SP | alvoradaplus.com.br | projetosiseap@alvoradaplus.com.br

1

Instituto Superior de Educação Orígenes Lessa

ISEOL | Lençóis Paulista - SP | facol.br | secretaria@facol.br

4

Instituto Superior de Educação Santa Marina

ISESM | São Paulo - SP | santamarina.edu.br | santamarina@santamarina.edu.br

3

Instituto Superior de Educação Uirapuru

ISEU | Sorocaba - SP | uirapuru.edu.br | uirapuru@uirapuru.edu.br

9

Instituto Superior de Educação Vera Cruz

INSTITUTO VERA CRUZ | São Paulo - SP | veracruz.edu.br/instituto | instituto@veracruz.edu.br

15

Instituto Taquaritinguense de Ensino Superior Dr. Aristides de Carvalho Schlobach

ITES | Taquaritinga - SP | ites.com.br | diretoriaexecutiva@ites.com.br

13

Istituto Europeo Di Design

IED | São Paulo - SP | ied.edu.br | e.weizmann@ied.edu.br

1

Lfg Campinas

| Campinas - SP | |

3

Saint Paul Educacional

SAINT PAUL | São Paulo - SP | saintpaul.com.br | regulacao.educacional@saintpaul.com.br



Serviço Nacional de Aprendizagem Comercial - Unidade Águas de São Pedro

FACSENAC - SP | Águas de São Pedro - SP | sp.senac.br | univeristarioaguas@sp.senac.br



Serviço Nacional de Aprendizagem Comercial - Unidade Campos do Jordão

FACSENAC | Campos do Jordão - SP | sp.senac.br | universitariocampos@sp.senac.br



Serviço Nacional de Aprendizagem Comercial - Unidade Jurubatuba

FACSENAC | São Paulo - SP | sp.senac.br | reitoria@sp.senac.br



Serviço Nacional de Aprendizagem Comercial - Unidade Registro

FACSENAC | Registro - SP | sp.senac.br | registro@sp.senac.br



Serviço Nacional de Aprendizagem Comercial - Unidade Tiradentes

SENAC | São Paulo - SP | sp.senac.br | tiradentes@sp.senac.br



Serviço Nacional de Aprendizagem Industrial - Unidade Brás

FACSENAI | São Paulo - SP | sp.senai.br | getuliorj@sp.senai.br



Sociedade de Ensino Superior Toledo Ltda.

UNITOLEDO | Araçatuba - SP | unitoledo.br | anamaria.nicoletti@unitoledo.br



Sociedade Educacional São Paulo

SESP | São Paulo - SP | fesp.br | fesp@sesp.edu.br

1

Sociedade Riopretense de Ensino e Educação Ltda

UNIRP | São José do Rio Preto - SP | unirpnet.com.br | reitoria@unirpnet.com.br

4

Strong Business School

STRONG | Santo André - SP | esags.edu.br | esags@esags.edu.br

9

Strong Business School Bs

SBS-BS | Santos - SP | esags.edu.br | esagsbs@esags.edu.br

2

Trevisan Escola de Negócios

TREVISAN | São Paulo - SP | trevisan.edu.br | atendimento@trevisan.edu.br

15

União Brasileira Educacional

UNIBR | São Vicente - SP | unibr.com.br | rodrigo.nascimento@unibr.edu.br

3

União da Instituições de Serviço, Ensino e Pesquisa - Unidade Jardim das Palmeiras

UNISEPE | Registro - SP | scelisul.com.br | aacbernardes@scelisul.com.br

9

União da Instituições de Serviço, Ensino e Pesquisa - Unidade Jardim das Palmeiras II

UNISEPE | Registro - SP | central.unisep.com.br | cpex@scelisul.com.br

19

União das Faculdades dos Grandes Lagos - Unilago

UNILAGO | São José do Rio Preto - SP | unilago.com.br | unilago@unilago.com.br



União Educacional e Tecnologia Impacta

IMPACTA | São Paulo - SP | impacta.edu.br | m.pascios@itimpacta.org.br



Uniban Osasco

ANHANGUERA | Osasco -SP | anhanguera.com |



Uniesp - Faculdade de Presidente Prudente

UNIESP FAPEPE | Presidente Prudente - SP | uniesp.edu.br | flavia.arenales@uniesp.edu.br



Universidade Anhanguera - Polo Araçatuba

ANHANGUERA ARAÇATUBA | Araçatuba - SP | anhanguera.com | sp.aracatuba.7124@aeduead.com.br



Universidade Anhanguera - Polo Araçoiaba da Serra

UAAS | Araçoiaba da Serra - SP | anhanguera.com | branco.cristina.mi@gmail.com



Universidade Anhanguera - Polo de Americana

POLO AMERICANA | Americana - SP | anhanguera.com | sp.americana.7284@aeduead.com.br



Universidade Anhanguera de São Paulo - Unidade Santo André

ANHANGUERA | Santo André - SP | anhanguera.com | haroldo.araujo@anhanguera.com



Universidade Anhembí Morumbi

UAM | São Paulo - SP | anhembib.br | rsocial@anhembib.br



Universidade Brasil

UB | Fernandópolis - SP | universidadebrasil.edu.br | reitoria@ub.edu.br



Universidade Braz Cubas

UBC | Mogi das Cruzes - SP | brazcubas.br | gabinete@brazcubas.br



Universidade Camilo Castelo Branco

UNICASTELO | São Paulo - SP | marareginaunicastelo.br | mararegina@unicastelo.br



Universidade Cidade de São Paulo

UNICID | São Paulo - SP | unid.edu.br | maria.saldanha@unid.edu.br



Universidade Cruzeiro do Sul

UCS | São Paulo - SP | cruzeirosul.edu.br | cristiane.melo@cruzeirosul.edu.br



Universidade Cruzeiro do Sul - Campus Tatuapé

UNICSUL | São Paulo - SP | unicsul.br | unicsul@unicsul.br



Universidade de Araraquara

UNIARA | Araraquara - SP | uniara.com.br | uniara@uniara.com.br



Universidade de Franca

UNIFRAN | Franca - SP | unifran.br | divulgextensao@uK1743:K2043nifran.edu.br

14

Universidade de Marília

UNIMAR | Marília - SP | unimar.br | fernanda@unimar.br

17

Universidade de Mogi das Cruzes

UMC | Mogi das Cruzes - SP | umc.br | andersonsantos@umc.br

16

Universidade de Ribeirão Preto - Unidade Guarujá

UNAERP | Guarujá - SP | unaerp.br | aoliveira@unaerp.br

19

Universidade de Ribeirão Preto - Unidade Ribeirão Preto

UNAERP | Ribeirão Preto - SP | unaerp.br | gabinetereitoria@umaerp.br

7

Universidade de Santo Amaro

UNISA | São Paulo - SP | unisa.br | lbertan@prof.unisa.br

2

Universidade de Sorocaba

UNISO | Sorocaba - SP | uniso.br | uniso@uniso.br

7

Universidade do Grande Abc

UNIABC | Santo André - SP | uniabc.br | reitoria@uniabc.br

18

Universidade do Oeste Paulista - Unidade Presidente Prudente

UNOESTE | Presidente Prudente - SP | unoeste.br | proext@unoeste.br

7

Universidade do Vale do Paraíba

UNIVAP | São José dos Campos - SP | univap.br | mirela@univap.br

3

Universidade do Vale do Paraíba

FVE - UNIVAP | São José dos Campos - SP | univap.br | fve@univap.br

11

Universidade Estácio de Sá - Unidade Ourinhos

ESTÁCIO - OURINHOS | Ourinhos - SP | estacio.br | gislaine.simoese@estacio.br

1

Universidade Estácio de Sá - Unidade São José do Rio Preto

ESTACIO | São José do Rio Preto - SP | portal.estacio.br | maria.lisane@estacio.br

1

Universidade Estácio de Sá - Unidade Vila Sofia

ESTÁCIO | São Paulo - SP | portal.estacio.br | livia.monteiro@estacio.br

19

Universidade Guarulhos

UNG | Guarulhos - SP | ung.br | extensao@ung.br

18

Universidade Ibirapuera

UNIB | São Paulo - SP | ibirapuera.edu.br | reitoria@ibirapuera.edu.br

7

Universidade Metodista de Piracicaba

UNIMEP | Piracicaba - SP | unimep.edu.br | reitoria.unimep@unimep.br



Universidade Metodista de São Paulo

UMESP | São Bernardo do Campo - SP | metodista.br | sgeral@metodista.br



Universidade Metropolitana de Santos

UNIMES | Santos - SP | portal.unimes.br | reitoria@unimes.br



Universidade Norte do Paraná - Unidade Araçatuba I

UNOPAR | Araçatuba - SP | unoparead.com.br | unopar8s@unoparead.com.br



Universidade Norte do Paraná - Unidade Jardim Satélite

UNOPAR | São José dos Campos - SP | unoparead.com.br | unopar122@unoparead.com.br



Universidade Norte do Paraná - Unidade Jundiaí II

UNOPAR | Jundiaí - SP | unoparead.com.br | unopar1494@unoparead.com.br



Universidade Norte do Paraná - Unidade Mogi das Cruzes

UNOPAR | Mogi das Cruzes - SP | unoparead.com.br | unopar98@unoparead.com.br



Universidade Norte do Paraná - Unidade Mogi das Cruzes II

UNOPAR | Mogi das Cruzes - SP | unoparead.com.br | unopar98@unoparead.com.br



Universidade Norte do Paraná - Unidade Mogi-Guaçu

UNOPAR | Mogi-guaçu - SP | cemap.com.br | unopar0280@unoparead.com.br



Universidade Norte do Paraná - Unidade Penápolis

UNOPAR | Penápolis - SP | unoparead.com.br | unopar0888s@unoparead.com.br



Universidade Norte do Paraná - Unidade São Bernardo do Campo I

UNOPAR | São Bernardo do Campo - SP | unoparead.com.br | unopar121@unoparead.com.br



Universidade Norte do Paraná - Unidade Suzano

UNOPAR | Suzano - SP | unoparead.com.br | unopar132@unoparead.com.br



Universidade Norte do Paraná - Unidade Taubaté

UNOPAR | Taubaté - SP | unoparead.com.br | unopar138@unoparead.com.br



Universidade Norte do Paraná - Unidade Vila Assis

UNOPAR | Jaú - SP | exuperyjau.com.br | unopar0906@unoparead.com.br



Universidade Norte do Paraná - Unopar Jacareí

UNOPAR | Jacareí - SP | unoparead.com.br | unopar78@unoparead.com.br



Universidade Norte do Paraná - Unopar Polo Pindamonhangaba

UNOPAR | Pindamonhangaba - SP | unoparead.com.br | unopar0889@unoparead.com.br



Universidade Norte do Paraná - Unopar Polo Ribeirão Preto II

UNOPAR | Ribeirão Preto - SP | unoparead.com.br | unopar0295s@unoparead.com.br



Universidade Norte do Paraná - Unopar União Educacional Unisat

UNISAT | São Vicente - SP | unoparead.com.br | unopar137@unoparead.com.br



Universidade Nove de Julho

UNINOVE | São Paulo - SP | uninove.br | uninove@uninove.br



Universidade Presbiteriana Mackenzie

MACKENZIE | São Paulo - SP | mackenzie.br | secgeral.upm@mackenzie.com.br



Universidade Sagrado Coração

USC | Bauru - SP | usc.br | marcello.zanluchi@usc.br



Universidade Santa Cecília

UNISANTA | Santos - SP | unisanta.br | elizabeth@unisanta.br



Universidade São Francisco

USF | Bragança Paulista - SP | usf.edu.br | reitoria@usf.edu.br



Universidade São Judas Tadeu

USJT | São Paulo - SP | usjt.br | rasantos@usjt.br



Universidade São Judas Tadeu - Campus Mooca

USJT - UNIDADE MOOCA | São Paulo - SP | usjt.br | antonio.brejao@saojudas.br



Universidade São Judas Tadeu Usjt - Campus Jabaquara

USJT - JABAQUARA | São Paulo - SP | usjt.br | romy.tutia@usjt.br



Universidade São Marcos

USM | São Paulo - SP | smarcos.br | ssrosa@smarcos.br



Veris Faculdades

VEFA | Sorocaba - SP | veris.com.br | adilson.rocha@veris.edu.br



12x

Escola Superior de Propaganda e Marketing

ESPM/SP | São Paulo - SP | espm.br | fred@espm.br

11x

Escola Superior de Tecnologia e Educação de Rio Claro

ESRC | Rio Claro - SP | asser.com.br | dani_abreu@bol.com.br

6x

Escola Universitária de Botucatu e Região

FDB | Botucatu - SP | unibrbotucatu.com.br | contato@unibrbotucatu.com.br

2x

Etep Faculdade de Tecnologia de São José dos Campos

ETEP | São José dos Campos - SP | etep.edu.br | marta.esteves@csa.edu.br

3x

Faatesp - Faculdade de Tecnologia Álvares de Azevedo

FAATESP | São Paulo - SP | faatesp.edu.br | rodrigo@faatesp.edu.br

1x

Faculdade de Tecnologia Senai Antoine Skaf

FACULDADE SENAI | São Paulo - SP | sp.senai.br/vestuario | jbrito@sp.senai.br

1x

Faculdade Hoyler de Pedagogia e Letras de Vargem Grande Paulista Hoyler: Campus III - Pedagogia e Letras

FAHL | Vargem Grande Paulista - SP | hoyler.edu.br | hoyler@hoyler.edu.br

4x

Faculdade Aliança Educacional do Estado de São Paulo

FAEESP | Itapevi - SP | faeesp.edu.br | taina@faeesp.edu.br



Faculdade Anhanguera - Campinas Unidade Ouro Verde

FC4 | Campinas - SP | anhanguera.com | roberta.marcilio@anhanguera.com



Faculdade Anhanguera de Bauru

ANHANGUERA | Bauru - SP | anhanguera.com | marta.cafeo@anhanguera.com



Faculdade Anhanguera de Campinas - Unidade 2

FAC 2 | Campinas - SP | unianhanguera.edu.com | maria.rossi@aesapar.com



Faculdade Anhanguera de Ciências e Tecnologia - Unidade Rio Claro

ANHANGUERA | Rio Claro - SP | anhanguera.com | karen.moriggi@anhanguera.com



Faculdade Anhanguera de Ciências e Tecnologia - Unidade Belenzinho

ANHANGUERA | São Paulo - SP - SP | anhanguera.com | dennis.pereira@anhanguera.com



Faculdade Anhanguera de Ciências e Tecnologia - Unidade Campinas

ANHANGUERA | Campinas - SP | anhanguera.com | roberta.marcilio@anhanguera.com



Faculdade Anhanguera de Ciências e Tecnologia - Unidade Itapeçerica da Serra

ANHANGUERA | Itapeçerica da Serra - SP | anhanguera.com | marcos.garcia@anhanguera.com



Faculdade Anhanguera de Ciências e Tecnologia - Unidade Itatiba

ANHANGUERA | Itatiba - SP | anhanguera.com | gestor.23200@aeduead.com.br



Faculdade Anhanguera de Ciências e Tecnologia - Unidade Jacareí

ANHANGUERA | Jacareí - SP | anhanguera.com | alexandre.vieira@anhanguera.com



Faculdade Anhanguera de Ciências e Tecnologia - Unidade Jardim do Mar

ANHANGUERA | São Bernardo do Campo - SP | anhanguera.com | jose.rmacedo@anhanguera.com



Faculdade Anhanguera de Ciências e Tecnologia - Unidade Jundiaí

ANHANGUERA | Jundiaí - SP | anhanguera.com | sandra.oshiro@kroton.com.br



Faculdade Anhanguera de Ciências e Tecnologia - Unidade Matão

ANHANGUERA | Matão - SP | anhanguera.com | rita.cavichioli@anhanguera.com



Faculdade Anhanguera de Ciências e Tecnologia - Unidade Osasco

ANHANGUERA | Osasco - SP | anhanguera.com | anhanguera@anhanguera.com



Faculdade Anhanguera de Ciências e Tecnologia - Unidade Parque Senhor do Bonfim

ANHANGUERA | Taubaté - SP | anhanguera.com | fabiana.cazali@anhanguera.com



Faculdade Anhanguera de Ciências e Tecnologia - Unidade Piracicaba

ANHANGUERA | Piracicaba - SP | anhanguera.com | marcelo.francisco@anhanguera.com



Faculdade Anhanguera de Ciências e Tecnologia - Unidade Santa Bárbara do Oeste

ANHANGUERA | Santa Barbara do Oeste - SP | anhanguera.com | frederico.lemes@anhanguera.com



Faculdade Anhanguera de Ciências e Tecnologia - Unidade São José dos Campos

ANHANGUERA | São José dos Campos - SP | unianhanguera.edu.br | camila.medina@anhanguera.com



Faculdade Anhanguera de Ciências e Tecnologia - Unidade Siqueira Bueno

ANHANGUERA | São Paulo - SP | anhanguera.com | jose.sallum@anhanguera.com



Faculdade Anhanguera de Ciências e Tecnologia - Unidade Sorocaba

ANHANGUERA | Sorocaba - SP | anhanguera.com | luis.cadioli@anhanguera.com



Faculdade Anhanguera de Ciências e Tecnologia - Unidade Taubaté

ANHANGUERA | Taubaté - SP | unianhanguera.edu.br | responsabilidadesocial@kroton.com.br



Faculdade Anhanguera de Ciências e Tecnologia - Unidade Vila Mariana

ANHANGUERA | São Paulo - SP | anhanguera.com | elizete.soares@anhanguera.com



Faculdade Anhanguera de Ciências e Tecnologia - Unidade Vila Yara

ANHANGUERA | Osasco - SP | anhanguera.com | rita.dsoares@anhanguera.com



Faculdade Anhanguera de Guarulhos

ANHANGUERA | Guarulhos - SP | anhanguera.com | carlos.abrantes@anhanguera.com



Faculdade Anhanguera de Indaiatuba

FAI | Indaiatuba - SP | anhanguera.com | izabella.carvalho@anhanguera.com

7x

Faculdade Anhanguera de Jundiaí

FPJ | Jundiaí - SP | anhanguera.com | dennis.pereira@anhanguera.com

8x

Faculdade Anhanguera de Limeira

FA5 | Limeira - SP | anhanguera.com | marco.torres@anhanguera.com

11x

Faculdade Anhanguera de Pindamonhangaba

ANHANGUERA | Pindamonhangaba - SP | anhanguera.com | rosa_mariaalves@anhanguera.com

8x

Faculdade Anhanguera de Ribeirão Preto

FRP | Ribeirão Preto - SP | anhanguera.com | rosemary.merli@anhanguera.com

8x

Faculdade Anhanguera de São Caetano

FAENAC | São Caetano do Sul - SP | anhanguera.com | tatiana.freis@anhanguera.com

7x

Faculdade Anhanguera de Sertãozinho

ANHANGUERA | Sertãozinho - SP | anhanguera.com | rosemary.merli@anhanguera.com

10x

Faculdade Anhanguera de Sumaré

ANHANGUERA | Sumaré - SP | anhanguera.com | marco.torres@anhanguera.com

10x

Faculdade Anhanguera de Taboão da Serra

FATS | Taboão da Serra - SP | anhanguera.com | dennis.pereira@anhanguera.com



Faculdade Barretos

UNIBARRETOS | Barretos - SP | unibarretos.com.br | chaderezek@hotmail.com



Faculdade Bíblica das Assembleias de Deus

FABAD | Pindamonhangaba - SP | portal.fabad.edu.br | parceria@fabad.edu.br



Faculdade Birigui

FABI | Birigui - SP | uniesp.edu.br/birigui | mantenedora@uniesp.edu.br



Faculdade Brasileira de Recursos Humanos

UNIESP | São Paulo - SP | uniesp.edu.br/brooklin | priscila.silva@uniesp.edu.br



Faculdade Campos Elíseos

FCE | São Paulo - SP | fce.edu.br | atendimento@fce.edu.br



Faculdade Caraguá

FAC | Caraguatatuba - SP | unibrca.com.br | janaina.silva@modulo.edu.br



Faculdade Casa Branca

FACAB | Casa Branca - SP | facab.br | facab@facab.br



Faculdade Chafic

CHAFIC | São Paulo - SP | ijfrancisco@colegiomateramabilis



Faculdade Comunitária de Campinas

FAC | Campinas - SP | unianhanguera.edu.br | adriana.camargo@aesapar.com



Faculdade da Aldeia de Carapicuíba

FALC | Carapicuíba - SP | falc.edu.br | taina@falc.edu.br



Faculdade da Fundação Educacional Araçatuba

FAC-FEA | Araçatuba - SP | feata.edu.br | fcea@terra.com.br



Faculdade de Administração Ciências Econ e Contábeis de Guaratinguetá

FACEAG | Guaratinguetá | oge.edu.br | faceag@oge.edu.br



Faculdade de Administração da Fesp

FAD | São Paulo - SP | fesps.org.br | secretaria@fesps.org.br



Faculdade de Administração e Artes de Limeira

FAAL | Limeira - SP | faal.com.br | atendimento@faal.com.br



Faculdade de Administração e Ciências Contábeis de São Roque

FACCSR | São Roque - SP | facsaoroque.br | fac@facsaoroque.br



Faculdade de Administração e Ciências Contábeis Luzwell

LUZWELL | São Paulo - SP | facluzwell.br | facluzwell@facluzwell.br



Faculdade de Administração São Paulo

FAP | São Paulo - SP | fesp.br | fesp@sesp.edu.br



Faculdade de Agudos

FAAG | Agudos - SP | faag.com.br | faag@faag.com.br



Faculdade de Arujá

FAR | Arujá - SP | facultadedearuja.edu.br | secretaria@facultadedearuja.edu.br



Faculdade de Biblioteconomia e Ciência da Informação

FABCI | São Paulo - SP | fespsp.org.br | secretaria@fespsp.org.br



Faculdade de Ciências Contábeis de Itapetininga

FCCI | Itapetininga - SP | aei.com.br | aei@aei.com.br



Faculdade de Ciências da Saúde de Barretos Dr. Paulo Prata

FACISB | Barretos - SP | facisb.edu.br | diretoria@facisb.edu.br



Faculdade de Ciências da Saúde de São Paulo

FACIS | São Paulo - SP | facis.edu.br | rosefacis@gmail.com



Faculdade de Ciências de Guarulhos

FACIG | Guarulhos - SP | facig.adm.br | facig8@uol.com.br



Faculdade de Ciências e Letras

ACADEMIA DE ENSINO | Sorocaba - SP | aes.edu.br | silvia.donnini@aes.edu.br



Faculdade de Ciências Forenses e Tecnologia

IBPTECH | São Paulo - SP | ibptech.edu.br | ibptech@ibptech.edu.br



Faculdade de Ciências Gerenciais de Itanhaém

FAITA | Itanhaém - SP | faita.edu.br | secretaria@faita.edu.br



Faculdade de Ciências Humanas do Vale do Rio Grande

FCHVRG | Olímpia - SP | eduvale.br | secretariageral@eduvale.br



Faculdade de Ciências Médicas da Santa Casa de São Paulo

FCMSCSP | São Paulo - SP | fcmscsp.edu.br | diretoria@fcmscsp.edu.br



Faculdade de Ciências Sociais e Agrárias de Itapeva

FAIT | Itapeva - SP | fait.edu.br | direcao@fait.edu.br



Faculdade de Comunicação Social de Hortolândia

FCSH | Hortolândia - SP | hoyler.edu.br | vizotto@hoyler.edu.br



Faculdade de Direito de Franca

FDL | Franca - SP | direitofranca.br | secretaria.fdf@direitofranca.br



Faculdade de Educação de Atibaia

FAAT | Atibaia - SP | faat.edu.br | faat@faat.edu.br



Faculdade de Educação de Guaratinguetá

FACEG | Guaratingueta - SP | oge.edu.br | faceg@oge.edu.br



Faculdade de Educação e Ciências Gerenciais de Indaiatuba

FECGI | Indaiatuba - SP | unopec.com.br | imprensa@faj.br



Faculdade de Educação e Ciências Gerenciais de Sumaré

FECGS | Sumaré - SP | seufuturonapratica.com.br | amarilzagacad@polisumare.com.br



Faculdade de Educação em Ciências da Saúde

FECS | São Paulo - SP | fecs.org.br | ascampos@haoc.com.br



Faculdade de Educação Paulistana

FAEP | São Paulo - SP | faculdadespaulistanas.edu.br | diretoria@faep.edu.br



Faculdade de Enfermagem do Hospital Israelita Albert Einstein

FEHIAE | São Paulo - SP | einstein.br | facenf@einstein.br



Faculdade de Ensino Superior Santa Bárbara

FAESB | Tatuí - SP | faesb.com.br | academica@faesb.edu.br



Faculdade de Filosofia Ciências e Letras de Ituverava

FFCL | Ituverava - SP | feituverava.com.br | toca@feituverava.com.br



Faculdade de Filosofia Ciências e Letras de Penápolis

FAFIPE | Penápolis - SP | funepe.edu.br | funepe@funepe.edu.br



Faculdade de Filosofia, Ciências e Letras Nossa Senhora Aparecida

FFCLNSA | Sertãozinho - SP | semar.edu.br | faculdade@semar.edu.br



Faculdade de Filosofia, Ciências e Letras de Itapetininga

FFCLI | Itapetininga - SP | aei.com.br | ffcl@aei.com.br



Faculdade de Jaboticabal

FAJAB | Jaboticabal - SP | fajab.com.br | secretaria_fajab@hotmail.com



Faculdade de Mirandópolis

FAM | Mirandópolis - SP | uniesp.edu.br/mirandopolis | mantenedora@uniesp.edu.br



Faculdade de Monte Alto

FMA | Monte Alto - SP | fan.edu.br | iema@terra.com.br



Faculdade de Presidente Epitácio

FAPE | Presidente Epitácio - SP | uniesp.edu.br/epitacio | alexandra.borghini@uniesp.edu.br

1

Faculdade de Presidente Prudente

FAPEPE | Presidente Prudente - SP | uniesp.edu.br/prudente | mantenedora@uniesp.edu.br

5

Faculdade de Primavera

CESPRI | Rosana - SP | cespri.com.br | dircespri@cespri.com.br

17

Faculdade de São Bernardo do Campo

FASB | São Bernardo do Campo - SP | fasb.com.br | fasb@fasb.com.br

1

Faculdade de São José dos Campos

BILAC | São José dos Campos - SP | bilac.com.br | evandro.rodolfo@csa.edu.br

3

Faculdade de Tecnologia - Unidade Campinas

FATEC | Campinas - SP | fateccampinas.com.br | jaime.ossada@fatec.sp.gov.br

8

Faculdade de Tecnologia - Unidade de São Caetano do Sul

FATEC - SCS | São Caetano do Sul - SP | fatecsaocaetano.edu.br | f168.diretoria@fatec.sp.gov.br

16

Faculdade de Tecnologia - Unidade Indaiatuba

FATEC | Indaiatuba - SP | fatecid.com.br | karinacavaliere@fatecindaiatuba.edu.br

1

Faculdade de Tecnologia - Unidade Itaquera

FATEC | Itaquera - SP | fatecitaquera.edu.br | f257dir@cps.sp.gov.br



Faculdade de Tecnologia - Unidade Itú

FATEC | Itú - SP | fatecitu.edu.br | secretaria.direcao@fatec.sp.gov.br



Faculdade de Tecnologia - Unidade Jardim São Luiz

FATEC | São Paulo - SP | fateczonasul.edu.br | f137ads@cps.sp.gov.br



Faculdade de Tecnologia - Unidade Mogi das Cruzes

FATEC | Mogi das Cruzes - SP | fatecmogidascruzes.com.br | f184ata@cps.sp.gov.br



Faculdade de Tecnologia - Unidade Piracicaba

FATEC | Piracicaba - SP | fatecpiracicaba.edu.br | marcia.harder@fatec.sp.gov.br



Faculdade de Tecnologia - Unidade Pirassununga

FATECE | Pirassununga - SP | fatece.edu.br | robertagallo@fatece.edu.br



Faculdade de Tecnologia - Unidade São José dos Campos

FATEC | São José dos Campos - SP | fatecsjc-prd.azurewebsites.net | secretaria.sjc@fatec.sp.gov.br



Faculdade de Tecnologia - Unidade São Sebastião

FATEC | São Sebastião - SP | fatecsaosebastiao.edu.br | f189dir@cps.sp.gov.br



Faculdade de Tecnologia - Unidade Taquaritinga

FATEC | Taquaritinga - SP | fatectq.com.br | luciana.ferrarezi@fatectq.edu.br



Faculdade de Tecnologia - Unidade Tatuí

FATEC | Tatuí - SP | fatectatui.edu.br | f132.secdiretoria@fatec.sp.gov.br



Faculdade de Tecnologia César Lattes

FATECEL | Itú - SP | faclattes.edu.br | academico@faclattes.edu.br



Faculdade de Tecnologia de Catanduva

FATEC CATANDUVA | Catanduva - SP | fateccatanduva.com.br | diretoria@fateccatanduva.com.br



Faculdade de Tecnologia de Diadema - Luigi Papaiz

FATEC DIADEMA | Diadema - SP | fatecdiadema.com.br | f217dir@cps.sp.gov.br



Faculdade de Tecnologia de Ferraz de Vasconcelos

FATEC | Ferraz de Vasconcelos - SP | cps.sp.gov.br | f292dir@cps.sp.gov.br



Faculdade de Tecnologia de Garça

FATECGARCA | Garça - SP | fatecgarca.edu.br | fatimarabah@terra.com.br



Faculdade de Tecnologia de Itapetininga

FATEC | Itapetininga - SP | fatecิตapetininga.edu.br | elina.camargo@fatec.sp.gov.br



Faculdade de Tecnologia de Jahu

FATEC-JAHU | Jahu - SP | centropaulasouza.com.br | estagios@fatecjahu.edu.br



Faculdade de Tecnologia de Mauá

FATECMAUÁ | Mauá - SP | fatecmaua.com.br | f113dir@cps.sp.gov.br



Faculdade de Tecnologia de Mococa

FATEC MOCOCA | Mococa - SP | fatecmococa.com.br | fatecmococa@hotmail.com



Faculdade de Tecnologia de Ourinhos

FATECOU | Ourinhos - SP | fatecou.edu.br | f.ourinhos.acad@centropaulasouza.sp.gov.br



Faculdade de Tecnologia de Rio Claro

CBTA | Rio Claro - SP | facultadeined.com.br | secretaria@uniesp.br



Faculdade de Tecnologia de São Carlos

FATEC | São Carlos - SP | fatecsaocarlos.edu.br | f269dir@cps.sp.gov.br



Faculdade de Tecnologia de São Vicente

FATEF | São Vicente - SP | forttec.edu.br/faculdade | fatef@forttec.edu.br



Faculdade de Tecnologia do Ipiranga Pastor Enéas Tognini

FATEC IPIRANGA | São Paulo - SP | fatecpiranga.edu.br | f204dir@cps.sp.gov.br



Faculdade de Tecnologia e Ciências

FTC | São Paulo - SP | ftc.br | mcvillela.sp@ftc.edu.br



Faculdade de Tecnologia em Hotelaria, Gastronomia e Turismo de São Paulo

HOTEC | São Paulo - SP | hotec.com.br | hotec@hotec.com.br



Faculdade de Tecnologia em Saúde

FATESA | Ribeirão Preto - SP | fatesa.edu.br | talita@fatesa.edu.br



Faculdade de Tecnologia Francisco Morato

FFRAMO | Francisco Morato - SP | fframo.com.br | secretaria@fframo.com.br



Faculdade de Tecnologia Impacta

FIT | São Paulo - SP | impacta.edu.br | avelina@impacta.com.br



Faculdade de Tecnologia Inaci - Unidade Praça Pedro Lessa

FINACI | São Paulo - SP | inaci.com.br | claudia@inaci.com.br



Faculdade de Tecnologia Interamerica

INTERAMERICA | São Paulo - SP | interamerica.edu.br | fivedias@hotmail.com



Faculdade de Tecnologia Ipep de Campinas

FATEC CAMPINAS | Campinas - SP | ipep.edu.br | diretoria.institucional@ipep.com.br



Faculdade de Tecnologia Ipep de São Paulo

FATEC - IPEP | São Paulo - SP | ipep.edu.br | direcao.fatecsp@ipep.com.br

1x

Faculdade de Tecnologia João XXIII

CET JOÃO XXIII | São Paulo - SP | escolajoao23.com.br | escolajoao23@escolajoao23.com.br

3x

Faculdade de Tecnologia Liceu Noroeste

CET LICEU | Bauru - SP | liceunoroeste.edu.br | liceunor.blv@terra.com.br

4x

Faculdade de Tecnologia Oswaldo Cruz

FATEC OSWALDO CRUZ | São Paulo - SP | oswaldocruz.br | nelson.bonetto@oswaldocruz.br

6x

Faculdade de Tecnologia Prof. Luiz Rosa

FATEC PROF LUIZ ROSA | Jundiaí - SP | luizrosa.edu.br | admrosa@luizrosa.edu.br

7x

Faculdade de Tecnologia São Francisco

FATESF | Jacareí - SP | fatesf.edu.br |

1x

Faculdade de Tecnologia Senai Antoine Skaf

FACULDADE SENAI | São Paulo - SP | sp.senai.br/vestuario | jbritto@sp.senai.br

15x

Faculdade Dehoniana

DEHONIANA | Taubaté - SP | dehoniana.edu.br | dehoniana@uol.com.br

12x

Faculdade do Clube Náutico Mogiano

FCNM | Mogi das Cruzes - SP | nautico.edu.br | nautico@nautico.edu.br



Faculdade do Instituto Nacional de Pós-Graduação de São José dos Campos

FACULDADE INPG - SJC | São José dos Campos - SP | inpg.com.br | arlete.sjcampos@inpg.com.br



Faculdade Doutor Francisco Maeda

FAFRAM | Ituverava - SP | feituverava.com.br | tania@feituverava.com.br



Faculdade Dr. Francisco Maeda

FAFRAM | Ituverava - SP | fafram.com.br | secadm@feituverava.com.br



Faculdade Eça de Queiros

FACEQ | Jandira - SP | faceq.edu.br | mauro@faceq.edu.br



Faculdade Eduvale de Avaré

EDUVALE | Avaré - SP | eduvaleavare.com.br | comercial@eduvaleavare.com.br



Faculdade Enau

FAC ENAU | Ribeirão Pires - SP | faculdadeenau.com.br/home | biblioteca.enau@faculdadeenau.com.br



Faculdade Escola Paulista de Direito

EPD | São Paulo - SP | epd.edu.br | daniela.balthazar@sebsa.com.br



Faculdade Espa

ESPA | Guarulhos - SP | espa.edu.br | coracao@espa.edu.br

10x

Faculdade Estácio - Santo André

ESTÁCIO - SANTO ANDRÉ | Santo André - SP | portal.estacio.br | andre.ferrari@estacio.br

9x

Faculdade Estácio de Carapicuíba

ESTÁCIO CARAPICUÍBA | Carapicuíba - SP | portal.estacio.br | carolina.belliamorim@estacio.br

8x

Faculdade Estácio Euro - Panamericana de Humanidades e Tecnologias

ESTÁCIO EUROSPAN | Cotia - SP | estacio.br | fabiana.moura@estacio.br

2x

Faculdade Estacio Montessori de Ibiúna

FMI | Ibiúna - SP | estacio.br | andre.pereira@estacio.br

7x

Faculdade Flamingo

FAFLA | São Paulo - SP | faculdadeflamingo.com.br | acaocidada@faculdadeflamingo.com.br

4x

Faculdade Gennari e Peartree

FGP | Pederneiras - SP | fgp.edu.br | prof.nono@fgp.com.br

1x

Faculdade Harven Agribusiness School

HARVEN | Ribeirão Preto - SP | harvenschool.com | caroline.petian@harvenschool.com

16x

Faculdade Ibmec - São Paulo

IBMEC - SP | São Paulo - SP | ibmec.br/sp | nobuiuki.ito@professores.ibmec.edu.br



Faculdade Iguapense Santo Augusto Ltda

FISA | Iguape - SP | fisa.edu.br | scelisul@scelisul.com.br



Faculdade Ined Jundiaí

INED | Jundiaí - SP | faculdadeined.com.br |



Faculdade Inesp - Instituto Nacional de Ensino e Pesquisa

INESP | Jacareí - SP | inesp.edu.br | inesp@inesp.edu.br



Faculdade Interlagos de Educação e Cultura

FINTEC | São Paulo - SP | fintec.edu.br | rodrigo@fintec.edu.br



Faculdade Ipemed de Ciências Médicas - Unidade São Paulo

IPEMED | São Paulo | ipemed.com.br | vania.morato@ipemed.com.br



Faculdade João Paulo II

FAJOPA | Marília - SP | fajopa.edu.br | coord.filosofia@fajopa.edu.br



Faculdade Legale

FALEG | São Paulo - SP | falegale.edu.br | legale@legale.com.br



Faculdade Magister

MAGISTER | São Paulo - SP | magister.edu.br | magister@magister.com.br



Faculdade Maria Augusta Ribeiro Daher

FMA | Jacareí - SP | fma.br | ajec@fma.br



Faculdade Mario Schenberg

FMS | Cotia - SP | fms.edu.br | pi@marioschenberg.com.br



Faculdade Metodista de Ciências Humanas e Exatas

METODISTA | Birigui - SP | facultademetodista.edu.br | facultademetodista@facultademetodista.edu.br



Faculdade Método de São Paulo

FAMESP | São Paulo - SP | famesp.com.br | ligia@famesp.com.br



Faculdade Metrocamp

WYDEN - METROCAMP | Campinas - SP | wyden.com.br | alexandre.magno@metrocamp.edu.br



Faculdade Metropolitana do Estado de São Paulo

FAMEESP | Ribeirão Preto - SP | facultademetropolitana.edu.br | diretoriaacademica@facultademetropolitana.edu.br



Faculdade Módulo Paulista

FMP | São Paulo - SP | facultademodulo.com.br | wagner@facultademodulo.com.br



Faculdade Montessori de Ibiúna

FMI | Ibiúna - SP | fmi.edu.br



Faculdade Morumbi Sul

FMS | São Paulo - SP | morumbisul.com.br | faleconosco@morumbisul.com.br



Faculdade Mundial

FM | São Paulo - SP | faculdademundial.com.br | secretaria@faculdademundial.com.br



Faculdade Municipal de Dois Córregos

| Dois Córregos - SP | |



Faculdade Network - Unidade Nova Odessa

NETWORK - NOVA ODESSA | Nova Odessa - SP | network.edu.br | diretoriageral@nwk.edu.br



Faculdade Network - Unidade Sumaré

NWK | Sumaré - SP | nwk.edu.br | diretoriageral@nwk.edu.br



Faculdade Paulista de Administração e Ciências Contábeis de Hortolândia

FAPACCH | Hortolândia - SP | hoyler.edu.br | vizotto@hoyler.edu.br



Faculdade Paulista de Artes

FPA | São Paulo - SP | fpa.art.br | marketing@fpa.art.br



Faculdade Paulista de Pesquisa e Ensino Superior

FAPPES | São Paulo - SP | fappes.edu.br | sergio.brejao@fappes.edu.br



Faculdade Pecege

PECEGE | Piracicaba - SP | pecege.com | programadebolsas@pecege.com



Faculdade Peruipe

FPBE | Peruipe - SP | faculdadepemuipe.com.br | aacbernardes@scelisul.com.br



Faculdade Peruipe

FPBE | Peruipe - SP | faculdadepemuipe.com.br | diretoria.peruipe@unisepe.com.br



Faculdade Politécnica de Campinas

POLICAMP | Campinas - SP | policamp.edu.br | imprensa@faj.br



Faculdade Politécnica de Matão

FPM | Matão - SP | unianhanguera.edu.br | adriana.camargo@unianhanguera.edu.br



Faculdade Progresso

FAP | Guarulhos - SP | faculdadeprogresso.edu.br | contato@faculdadeprogresso.edu.br



Faculdade Ranchariense

FRAN | Rancharia - SP | fran.edu.br | fran@fran.edu.br



Faculdade Santa Marcelina

FASM | São Paulo - SP | fasm.edu.br | diracademica.fasmita@santamarcelina.edu.br



Faculdade São Leopoldo Mandic

SLMANDIC | Campinas - SP | slmandic.edu.br | ana.lucena@slmandic.edu.br



Faculdade São Paulo de Presidente Venceslau

FASPREV | Presidente Venceslau - SP | grupoeducacionalsaopaulo.com.br | thays@educacionalsp.com



Faculdade São Sebastião

FASS | São Sebastião - SP | fass.edu.br | maria.furgeri@modulo.edu.br



Faculdade Sebrae

SEBRAE - SP | São Paulo - SP | facultadesebrae.com.br | atendimento@facultadesebrae.com.br



Faculdade Senai

SENAI | São Bernardo do Campo - SP | sp.senai.br/meioambiente | senaimarioamato@sp.senai.br



Faculdade Senai de Tecnologia Gráfica

| São Paulo - SP | sp.senai.br | secretario114@sp.senai.br



Faculdade Serra Dourada Lorena

SD LORENA | Lorena - SP | serradouradalorena.com.br | oliviojunior@faculdadeserradourada.com.br



Faculdade Singularidades

SINGULARIDADES | São Paulo - SP | singularidades.com.br | mktdigital@singularidades.com.br



Faculdade Stefanini

FGB | São Paulo - SP | apoles@nolano.net



Faculdade Sudoeste Paulista

FASUP | São Paulo - SP | fasup.edu.br | bastos@fasup.edu.br



Faculdade Sul Paulista de Itanhaém

FASUPI | Itanhaém - SP | portal.unisepe.com.br/fasupi | diretoria.itanhaem@unisepe.com.br



Faculdade Sumaré

ISES | São Paulo - SP | sumare.edu.br | fabiana.coutinhoK1332:K1524@sumare.edu.br



Faculdade Tijucussu

TIJUCUSSU | São Caetano do Sul | factijucussu.edu.br | secretaria@factijucussu.edu.br



Faculdade Unida de Suzano

UNISUZ | Suzano - SP | unisuz.com.br | nazih@uol.com.br



Faculdade Wyden - São Paulo

WYDEN - SP | São Paulo - SP | wyden.com.br | kenneth.almeida@ibmec.edu.br



Faculdade XV de Agosto

FAQ | Socorro - SP | faculadexvdeagosto.edu.br | secretariafaq@gmail.com

1

Faculdade Zumbi dos Palmares

FAZP | São Paulo - SP | zumbidospalmares.edu.br | atendimento@zumbidospalmares.edu.br

2

Faculdades Anhanguera de Valinhos

FAV | Valinhos - SP | anhanguera.com | pedro.ruggiero@anhanguera.com

1

Faculdades Associadas de Cotia

FAAC | Cotia - SP | estaciouniradial.edu.br | arodrigues@radial.br

10

Faculdades da Fundação de Ensino de Mococa

FAFEM | Mococa - SP | fafem.com.br | publicidade@fafem.com.br

7

Faculdades de Dracena

UNIFADRA | Dracena - SP | fundec.edu.br | secretaria@fundec.edu.br

7

Faculdades de Valinhos

FAV | Valinhos - SP | anhanguera.com | ricardo.veronesi@aesapar.com

7

Faculdades Integradas Campos Salles

FICS | São Paulo - SP | cs.edu.br | cs@cs.edu.br

11

Faculdades Integradas Coração de Jesus

FAINC | Santo André - SP | fainc.com.br | fernandamoreira@fainc.com.br



Faculdades Integradas de Bauru

FIB | Bauru - SP | fibbauru.br | spg@fibbauru.br



Faculdades Integradas de Ciências Humanas, Saúde e Educação de Guarulhos

FG | Guarulhos - SP | facultadesdeguarulhos.edu.br | secre-diretoria@fg.edu.br



Faculdades Integradas de Cruzeiro

FIC | Cruzeiro - SP | ficsp.edu.br | secretaria@ficsp.edu.br



Faculdades Integradas de Fernandópolis

FIFE | Fernandópolis - SP | fef.br | fef@fef.edu.br



Faculdades Integradas de Itapetininga

FKB | Itapetininga - SP | fkb.br | secretaria@fkb.br



Faculdades Integradas de Jaú

FIJ | Jaú - SP | fundacaojau.edu.br | pi@fundacaojau.edu.br



Faculdades Integradas de Santo André

FEFISA | Santo André - SP | fefisa.com.br | info@fefisa.com.br



Faculdades Integradas Interamericanas

FAITER | São Paulo - SP | oswaldocruz.br | nelson.bonetto@oswaldocruz.br



Faculdades Integradas Ipep

FIPEP | São Paulo - SP | ipep.edu.br | direcao.fipep@ipep.edu.br



Faculdades Integradas Maria Imaculada

FIMI | Mogi-guaçu - SP | mariaimaculada.br | romildo@mariaimaculada.br



Faculdades Integradas Potencial

FIP | Cotia - SP | fipcotia.edu.br | secretaria@fipcotia.edu.br



Faculdades Integradas Rio Branco

FRB | São Paulo - SP | riobrancofac.edu.br | diretoriageral@riobrancofac.edu.br



Faculdades Integradas Rui Barbosa

FIRB | Andradina - SP | firb.br | benatti@firb.br



Faculdades Integradas Stella Maris de Andradina

FISMA | São Paulo - SP | fea.br | carla@fea.br



Faculdades Integradas Teresa Martin

FATEMA | São Paulo - SP | uniesp.edu.br/freguesia | mantenedora@uniesp.edu.br



Faculdades Integradas Torricelli

FIT | Guarulhos - SP | torricelli.edu.br | nesc@torricelli.edu.br

1

Faculdades Unificadas da Fundação Educacional de Barretos

UNIFICADAS FEB | Barretos - SP | feb.br | dirgeral@feb.br

10

Fam - Faculdade de Americana

FAM | Americana - SP | fam.br | nicom@fam.br

7

Fiam Faam Centro Universitário

FIAM FAAM | São Paulo - SP | fiamfaam.br | denise.marchesoni@fmu.br

17

Fundação Armando Alvares Penteado

FAAP | São Paulo - SP | faap.br | faapsocial@faap.br

3

Fundação Barra Bonita de Ensino

FUNBBE | Barra Bonita - SP | funbbe.br | coordenacaofaefi@funbbe.br

6

Fundação Barra Bonita de Ensino - Unidade Vila Operária

FUNBBE | Barra Bonita - SP | funbbe.br | coordenacaofip@hotmail.com

2

Fundação Cásper Líbero

FCL | São Paulo - SP | fcl.com.br | presidencia@fcl.com.br

2

Fundação Instituto de Ensino para Osasco

FIEO | Osasco - SP | unifeo.br | secretarians@unifeo.br



Fundação Instituto de Pesquisas Contábeis, Atuariais e Financeiras

FIPECAFI | São Paulo - SP | fipecafi.org | regina.matos@fipecafi.org



Fundação Karnig Bazarian

FII-FKB | Itapetininga - SP | fkb.br | fkb@fkb.br



Grupo Oswaldo Cruz

FOC/FATEC/FCD | São Paulo - SP | oswaldocruz.br | nelson.bonetto@oswaldocruz.br



Iesb - Instituto de Ensino Superior de Bauru

IESB | Bauru - SP | iesbpreve.com.br | atendimento@iesbpreve.com.br



Iesp - Instituto Educacional do Estado de São Paulo

UNIESP GUARUJÁ | Guarujá - SP | uniesp.edu.br/guaruja | roselaine.teodoro@uniesp.edu.br



Inea Faculdades - Escola Superior de Administração de Empresas

INEA FACULDADES | São José dos Campos - SP | inea.edu.br | francis@inea.edu.br



Instituição de Ensino São Francisco

IESF | Mogi-guaçu - SP | sfrancisco.com.br | iesf@sfrancisco.com.br



Instituição Toledo de Ensino

ITE | Bauru - SP | ite.edu.br | diretoriaceubl@ite.edu.br



Instituto Adventista de Ensino

UNASP | Engenheiro Coelho - SP | unaspedu.br | meire.roseli@unaspedu.br



Instituto de Educação Superior de Boituva

FIB | Boituva - SP | boituva.br | fib@boituva.br



Instituto de Ensino e Pesquisa - Unidade Vila Olímpia

INSPER | São Paulo - SP | insper.edu.br | savi@insper.edu.br



Instituto de Ensino Superior de Americana

IESA | Americana - SP | iesam.edu.br | rosana.cp@unip.br



Instituto de Ensino Superior de Bauru

IESB | Bauru - SP | iesbpreve.com.br | pedagogia@iesbpreve.com.br



Instituto de Ensino Superior de Cotia

IESC | Cotia - SP | faac.br | selma@montessorinet.com.br



Instituto de Ensino Superior Santo André

IESA | Santo André - SP | iesa.edu.br | faculdade@iesa.edu.br



Instituto Educacional do Estado de São Paulo

IESP | Diadema - SP | uniesp.edu.br/diadema



Instituto Educative de Ensino e Pesquisa

EDUCATIE | São Paulo - SP | faculdadeseducatie.edu.br | educatie@faculdadeseducatie.edu.br



Instituto Itapetiningano de Ensino Superior

IIES | Itapetininga - SP | iies.edu.br | shi_iies@hotmail.com



Instituto Municipal de Ensino Superior de Bebedouro Victório Cardassi

IMESB | Bebedouro - SP | imesb.br | secretaria.imesb@gmail.com



Instituto Nacional de Pós-Graduação - Unidade Barueri

INPG | Barueri - SP | inpg.com.br | fpalazolli@inpg.com.br



Instituto Paulista de Ciências da Administração

IPCA | São Paulo - SP | fce.edu.br | denise@fce.edu.br



Instituto Paulista de Ensino

FIPEN | Osasco - SP | fipen.edu.br | secretaria@fipen.edu.br



Instituto Superior de Ciências Aplicadas de Limeira

ALIE | Limeira - SP | alie.br | dir@alie.br



Instituto Superior de Educação Alvorada Plus

ISEAP | São Paulo - SP | alvoradaplus.com.br | projetosiseap@alvoradaplus.com.br

1x

Instituto Superior de Educação Orígenes Lessa

ISEOL | Lençóis Paulista - SP | facol.br | secretaria@facol.br

4x

Instituto Superior de Educação Santa Marina

ISESM | São Paulo - SP | santamarina.edu.br | santamarina@santamarina.edu.br

3x

Instituto Superior de Educação Uirapuru

ISEU | Sorocaba - SP | uirapuru.edu.br | uirapuru@uirapuru.edu.br

9x

Instituto Superior de Educação Vera Cruz

INSTITUTO VERA CRUZ | São Paulo - SP | veracruz.edu.br/instituto | instituto@veracruz.edu.br

15x

Instituto Taquaritinguense de Ensino Superior Dr. Aristides de Carvalho Schlobach

ITES | Taquaritinga - SP | ites.com.br | diretoriaexecutiva@ites.com.br

13x

Istituto Europeo Di Design

IED | São Paulo - SP | ied.edu.br | e.weizmann@ied.edu.br

1x

Lfg Campinas

| Campinas - SP | |

3x

Saint Paul Educacional

SAINT PAUL | São Paulo - SP | saintpaul.com.br | regulacao.educacional@saintpaul.com.br



Serviço Nacional de Aprendizagem Comercial - Unidade Águas de São Pedro

FACSENAC - SP | Águas de São Pedro - SP | sp.senac.br | univeristarioaguas@sp.senac.br



Serviço Nacional de Aprendizagem Comercial - Unidade Campos do Jordão

FACSENAC | Campos do Jordão - SP | sp.senac.br | universitariocampos@sp.senac.br



Serviço Nacional de Aprendizagem Comercial - Unidade Juruatuba

FACSENAC | São Paulo - SP | sp.senac.br | reitoria@sp.senac.br



Serviço Nacional de Aprendizagem Comercial - Unidade Registro

FACSENAC | Registro - SP | sp.senac.br | registro@sp.senac.br



Serviço Nacional de Aprendizagem Comercial - Unidade Tiradentes

SENAC | São Paulo - SP | sp.senac.br | tiradentes@sp.senac.br



Serviço Nacional de Aprendizagem Industrial - Unidade Brás

FACSENAI | São Paulo - SP | sp.senai.br | getuliorj@sp.senai.br



Sociedade de Ensino Superior Toledo Ltda.

UNITOLEDO | Araçatuba - SP | unitoledo.br | anamaria.nicoletti@unitoledo.br



Sociedade Educacional São Paulo

SESP | São Paulo - SP | fesp.br | fesp@sesp.edu.br

1x

Sociedade Riopretense de Ensino e Educação Ltda

UNIRP | São José do Rio Preto - SP | unirpnet.com.br | reitoria@unirpnet.com.br

4x

Strong Business School

STRONG | Santo André - SP | esags.edu.br | esags@esags.edu.br

9x

Strong Business School Bs

SBS-BS | Santos - SP | esags.edu.br | esagsbs@esags.edu.br

2x

Trevisan Escola de Negócios

TREVISAN | São Paulo - SP | trevisan.edu.br | atendimento@trevisan.edu.br

15x

União Brasileira Educacional

UNIBR | São Vicente - SP | unibr.com.br | rodrigo.nascimento@unibr.edu.br

3x

União da Instituições de Serviço, Ensino e Pesquisa - Unidade Jardim das Palmeiras

UNISEPE | Registro - SP | scelisul.com.br | aacbernardes@scelisul.com.br

9x

União da Instituições de Serviço, Ensino e Pesquisa - Unidade Jardim das Palmeiras II

UNISEPE | Registro - SP | central.unisep.com.br | cpex@scelisul.com.br

19x

União das Faculdades dos Grandes Lagos - Unilago

UNILAGO | São José do Rio Preto - SP | unilago.com.br | unilago@unilago.com.br



União Educacional e Tecnologia Impacta

IMPACTA | São Paulo - SP | impacta.edu.br | m.pascios@itimpacta.org.br



Uniban Osasco

ANHANGUERA | Osasco - SP | anhanguera.com |



Uniesp - Faculdade de Presidente Prudente

UNIESP FAPEPE | Presidente Prudente - SP | uniesp.edu.br | flavia.arenales@uniesp.edu.br



Universidade Anhanguera - Polo Araçatuba

ANHANGUERA ARAÇATUBA | Araçatuba - SP | anhanguera.com | sp.aracatuba.7124@aeduead.com.br



Universidade Anhanguera - Polo Araçoiaba da Serra

UAAS | Araçoiaba da Serra - SP | anhanguera.com | branco.cristina.mi@gmail.com



Universidade Anhanguera - Polo de Americana

POLO AMERICANA | Americana - SP | anhanguera.com | sp.americana.7284@aeduead.com.br



Universidade Anhanguera de São Paulo - Unidade Santo André

ANHANGUERA | Santo André - SP | anhanguera.com | haroldo.araujo@anhanguera.com



Universidade Anhembi Morumbi

UAM | São Paulo - SP | anhembi.br | rsocial@anhembi.br



Universidade Brasil

UB | Fernandópolis - SP | universidadebrasil.edu.br | reitoria@ub.edu.br



Universidade Braz Cubas

UBC | Mogi das Cruzes - SP | brazcubas.br | gabinete@brazcubas.br



Universidade Camilo Castelo Branco

UNICASTELO | São Paulo - SP | marareginaunicastelo.br | mararegina@unicastelo.br



Universidade Cidade de São Paulo

UNICID | São Paulo - SP | unicid.edu.br | maria.saldanha@unicid.edu.br



Universidade Cruzeiro do Sul

UCS | São Paulo - SP | cruzeirosul.edu.br | cristiane.melo@cruzeirosul.edu.br



Universidade Cruzeiro do Sul - Campus Tatuapé

UNICSUL | São Paulo - SP | unicsul.br | unicsul@unicsul.br



Universidade de Araraquara

UNIARA | Araraquara - SP | uniara.com.br | uniara@uniara.com.br



Universidade de Franca

UNIFRAN | Franca - SP | unifran.br | divulgextensao@uK1743:K2043nifran.edu.br



14

Universidade de Marília

UNIMAR | Marília - SP | unimar.br | fernanda@unimar.br

17

Universidade de Mogi das Cruzes

UMC | Mogi das Cruzes - SP | umc.br | andersonsantos@umc.br

16

Universidade de Ribeirão Preto - Unidade Guarujá

UNAERP | Guarujá - SP | unaerp.br | aoliveira@unaerp.br

19

Universidade de Ribeirão Preto - Unidade Ribeirão Preto

UNAERP | Ribeirão Preto - SP | unaerp.br | gabinetereitoria@umaerp.br

7

Universidade de Santo Amaro

UNISA | São Paulo - SP | unisa.br | lbertan@prof.unisa.br

2

Universidade de Sorocaba

UNISO | Sorocaba - SP | uniso.br | uniso@uniso.br

7

Universidade do Grande Abc

UNIABC | Santo André - SP | uniabc.br | reitoria@uniabc.br

18

Universidade do Oeste Paulista - Unidade Presidente Prudente

UNOESTE | Presidente Prudente - SP | unoeste.br | proext@unoeste.br

7x

Universidade do Vale do Paraíba

UNIVAP | São José dos Campos - SP | univap.br | mirela@univap.br

3x

Universidade do Vale do Paraíba

FVE - UNIVAP | São José dos Campos - SP | univap.br | fve@univap.br

11x

Universidade Estácio de Sá - Unidade Ourinhos

ESTÁCIO - OURINHOS | Ourinhos - SP | estacio.br | gislaine.simoese@estacio.br

1x

Universidade Estácio de Sá - Unidade São José do Rio Preto

ESTACIO | São José do Rio Preto - SP | portal.estacio.br | maria.lisane@estacio.br

1x

Universidade Estácio de Sá - Unidade Vila Sofia

ESTÁCIO | São Paulo - SP | portal.estacio.br | livia.monteiro@estacio.br

19x

Universidade Guarulhos

UNG | Guarulhos - SP | ung.br | extensao@ung.br

18x

Universidade Ibirapuera

UNIB | São Paulo - SP | ibirapuera.edu.br | reitoria@ibirapuera.edu.br

7x

Universidade Metodista de Piracicaba

UNIMEP | Piracicaba - SP | unimep.edu.br | reitoria.unimep@unimep.br



Universidade Metodista de São Paulo

UMESP | São Bernardo do Campo - SP | metodista.br | sgeral@metodista.br



Universidade Metropolitana de Santos

UNIMES | Santos - SP | portal.unimes.br | reitoria@unimes.br



Universidade Norte do Paraná - Unidade Araçatuba I

UNOPAR | Araçatuba - SP | unoparead.com.br | unopar8s@unoparead.com.br



Universidade Norte do Paraná - Unidade Jardim Satélite

UNOPAR | São José dos Campos - SP | unoparead.com.br | unopar122@unoparead.com.br



Universidade Norte do Paraná - Unidade Jundiaí II

UNOPAR | Jundiaí - SP | unoparead.com.br | unopar1494@unoparead.com.br



Universidade Norte do Paraná - Unidade Mogi das Cruzes

UNOPAR | Mogi das Cruzes - SP | unoparead.com.br | unopar98@unoparead.com.br



Universidade Norte do Paraná - Unidade Mogi das Cruzes II

UNOPAR | Mogi das Cruzes - SP | unoparead.com.br | unopar98@unoparead.com.br



Universidade Norte do Paraná - Unidade Mogi-Guaçu

UNOPAR | Mogi-guaçu - SP | cemap.com.br | unopar0280@unoparead.com.br



Universidade Norte do Paraná - Unidade Penápolis

UNOPAR | Penápolis - SP | unoparead.com.br | unopar0888s@unoparead.com.br



Universidade Norte do Paraná - Unidade São Bernardo do Campo I

UNOPAR | São Bernardo do Campo - SP | unoparead.com.br | unopar121@unoparead.com.br



Universidade Norte do Paraná - Unidade Suzano

UNOPAR | Suzano - SP | unoparead.com.br | unopar132@unoparead.com.br



Universidade Norte do Paraná - Unidade Taubaté

UNOPAR | Taubaté - SP | unoparead.com.br | unopar138@unoparead.com.br



Universidade Norte do Paraná - Unidade Vila Assis

UNOPAR | Jaú - SP | exuperyjau.com.br | unopar0906@unoparead.com.br



Universidade Norte do Paraná - Unopar Jacareí

UNOPAR | Jacareí - SP | unoparead.com.br | unopar78@unoparead.com.br



Universidade Norte do Paraná - Unopar Polo Pindamonhangaba

UNOPAR | Pindamonhangaba - SP | unoparead.com.br | unopar0889@unoparead.com.br



Universidade Norte do Paraná - Unopar Polo Ribeirão Preto II

UNOPAR | Ribeirão Preto - SP | unoparead.com.br | unopar0295s@unoparead.com.br



Universidade Norte do Paraná - Unopar União Educacional Unisat

UNISAT | São Vicente - SP | unoparead.com.br | unopar137@unoparead.com.br



Universidade Nove de Julho

UNINOVE | São Paulo - SP | uninove.br | uninove@uninove.br



Universidade Presbiteriana Mackenzie

MACKENZIE | São Paulo - SP | mackenzie.br | secgeral.upm@mackenzie.com.br



Universidade Sagrado Coração

USC | Bauru - SP | usc.br | marcello.zanluchi@usc.br



Universidade Santa Cecília

UNISANTA | Santos - SP | unisanta.br | elizabeth@unisanta.br



Universidade São Francisco

USF | Bragança Paulista - SP | usf.edu.br | reitoria@usf.edu.br



Universidade São Judas Tadeu

USJT | São Paulo - SP | usjt.br | rasantos@usjt.br



Universidade São Judas Tadeu - Campus Mooca

USJT - UNIDADE MOOCA | São Paulo - SP | usjt.br | antonio.brejao@saojudas.br



Universidade São Judas Tadeu Usjt - Campus Jabaquara

USJT - JABAQUARA | São Paulo - SP | usjt.br | romy.tutia@usjt.br



Universidade São Marcos

USM | São Paulo - SP | smarcos.br | ssrosa@smarcos.br



Veris Faculdades

VEFA | Sorocaba - SP | veris.com.br | adilson.rocha@veris.edu.br



SUL

1x	1 vez	11x	11 vezes
2x	2 vezes	12x	12 vezes
3x	3 vezes	13x	13 vezes
4x	4 vezes	14x	14 vezes
5x	5 vezes	15x	15 vezes
6x	6 vezes	16x	16 vezes
7x	7 vezes	17x	17 vezes
8x	8 vezes	18x	18 vezes
9x	9 vezes	19x	19 vezes
10x	10 vezes	20x	20 vezes



Atopp Brasil Faculdade de Negócios

ATOPP | Londrina - PR | atoppbrasil.edu.br | coordenacao.faculdade@atopp.com.br



Centro de Ensino Superior de Apucarana

CESUAP | Apucarana - PR | cesuap.edu.br | fap@fap.com.br



Centro de Ensino Superior de Foz de Iguaçu

CESUFOZ | Foz do Iguaçu - PR | cesufoz.edu.br | direcao@cesufoz.br



Centro de Ensino Superior de Foz de Iguaçu - Unidade Jardim Central

FAFIG | Foz do Iguaçu - PR | cesufoz.edu.br | direcao@cesufoz.br



Centro Universitário Autônomo do Brasil

UNIBRASIL | Curitiba - PR | unibrasil.com.br | assessoria@unibrasil.com.br



Centro Universitário Campo Real

UNICAMPO | Guarapuava - PR | camporeal.edu.br | prof_rosicler@camporeal.edu.br



Centro Universitário Campos de Andrade

UNIANDRADE | Curitiba - PR | uniandrade.br | ana.vogt@uniandrade.edu.br



Centro Universitário Campos de Andrade

UNIANDRADE | Curitiba - PR | uniandrade.br | uniandrade@uniandrade.br

3

Centro Universitário Cesumar

UNICESUMAR | Maringá - PR | unicesumar.edu.br | wilsonf@unicesumar.edu.br

18

Centro Universitário Cidade Verde

UNICV | Maringá - PR | unicv.edu.br | projetosocial@unicv.edu.br

11

Centro Universitário Curitiba

UNICURITIBA | Curitiba - PR | unicuritiba.edu.br | reitoria@unicuritiba.edu.br

15

Centro Universitário de Ensino, Ciência e Tecnologia do Paraná

UNIENSINO | Curitiba - PR | facultadearchieta.edu.br | anchieta@faculdadeanchieta.edu.br

8

Centro Universitário de Pato Branco

UNIDEP | Pato Branco - PR | unidep.edu.br | unidep@unidep.edu.br

18

Centro Universitário Dinâmica das Cataratas - Unidade Centro

UDC | Foz do Iguaçu - PR | udc.edu.br | udc@udc.edu.br

19

Centro Universitário Dinâmica das Cataratas - Unidade Vila A

UDC | Foz do Iguaçu | udc.edu.br | jdomareski@udc.edu.br

3

Centro Universitário Diocesano do Sudoeste do Paraná

UNICS | Palmas - PR | unics.edu.br | extensao@unics.edu.br

3x

Centro Universitário Filadélfia de Londrina - Unidade Centro Alagoas

UNIFIL | Londrina - PR | unifil.br | assistentesocial@filadelfia.br

7x

Centro Universitário Filadélfia de Londrina - Unidade Juscelino Kubitschek

UNIFIL | Londrina - PR | unifil.br | contato@filadelfia.br

10x

Centro Universitário Fundação Assis Gurgacz

FAG | Cascavel - PR | fag.edu.br | fag@fag.edu.br

5x

Centro Universitário Guairacá

UNIGUAIACÁ | Guarapuava - PR | guairaca.com.br | guairaca@faculdadeguairaca.com.br

16x

Centro Universitário Ingá

UNINGÁ | Maringá - PR | uninga.br | proreitoria@uninga.edu.br

1x

Centro Universitário Integrado

INTEGRADO | Campo Mourão - PR | grupointegrado.br | cesar.dallabrida@grupointegrado.br

16x

Centro Universitário Internacional - Unidade Curitiba

UNINTER | Curitiba - PR | uninter.com | rosemary.s@uninter.com

17x

Centro Universitário Metropolitano de Maringá

UNIFAMMA | Maringá - PR | unifamma.edu.br | unifamma@unifamma.edu.br



Centro Universitário Santa Amélia

SECAL | Ponta Grossa - PR | secal.edu.br | isaura@secal.edu.br



Centro Universitário Santa Cruz - UniSantaCruz

USC | Curitiba - PR | unisantacruz.edu.br | responsabilidadesocial@unisantacruz.edu.br



Centro Universitário Senai Paraná

UNISENAI/PR | São José dos Pinhais - PR | unisenaipr.com.br | regulacao.edu@sistemafiep.org.br



Centro Universitário Uniamérica Descomplica

D + UA | Foz do Iguaçu - PR | uniamerica.br | relacionamento.foz@descomplica.com.br



Centro Universitário UniDomBosco

UNIDBOSCO | Curitiba - PR | unidombosco.edu.br | caroline.rosa@sebsa.com.br



Centro Universitário Unifael

UNIFAEL | Lapa - PR | fael.edu.br | vera.silva@docentes.fael.edu.br



Centro Universitário Unifateb

UNIFATEB | Telêmaco Borba - PR | unifateb.edu.br | centraldeatendimento@unifateb.edu.br



Centro Universitário UniSenai Pr Londrina

UNISENAI PR LONDRINA | Londrina - PR | unisenaipr.com.br | faculdadedaindustria.londrina@sistemafiep.org.br

11x

Faculdade Herrero

FATEC | Curitiba - PR | herrero.com.br | coordenacao@herrero.com.br

3x

Faculdade Adventista do Paraná

FAP | Ivatuba - PR | facultadeadventista.edu.br | sec.faculdade@gmail.com

18x

Faculdade Alfa Brasil

FAAB | Cascavel - PR | unialfa.edu.br | unialfa@terra.com.br

1x

Faculdade Anglo-Americano

FAA | Foz do Iguaçu - PR | angloamericano.com.br | faafi@angloamericano.com

4x

Faculdade Biopark

BIOPARK | Toledo - PR | biopark.com.br | marlise.napoli@bpkedu.com.br

2x

Faculdade Catuaí

CATUAÍ | Cambé - PR | facultadecatuai.com.br | secretaria@facultadecatuai.com.br

7x

Faculdade Cbes - Colégio Brasileiro de Estudos Sistêmicos

CBES | Curitiba - PR | cbes.edu.br | tadeu.diretoria@cbes.edu.br

2x

Faculdade Cetep de Tecnologia

CETEP | Curitiba - PR | cetepensino.com.br | cassiano@cetepensino.com.br



Faculdade Cnec - Unidade Campo Largo

CNEC | Campo Largo - PR | educacaosuperior.cnec.br | ceduc.es@cnec.br



Faculdade Cristo Rei

FACCREI | Cornélio Procópio - PR | faccrei.edu.br | diretoria@faccrei.edu.br



Faculdade Cruzeiro do Oeste

FACO | Cruzeiro do Oeste - PR | faco.edu.br | coordenacaofaco@gmail.com



Faculdade da Fronteira

FAF | Barracão - PR | faf.edu.br | comunicacao.faf@faf.edu.br



Faculdade de Administração, Ciências, Educação e Letras

FACEL | Curitiba - PR | facel.com.br | facel@facel.com.br



Faculdade de Agronegócio de Paraíso do Norte

FAPAN | Paraíso do Norte - PR | fapanpr.edu.br | fapan@fapanpr.edu.br



Faculdade de Cascavel - Unopar

UNOPAR | Cascavel - PR | unopar.com.br | kelinz@unopar.br



Faculdade de Ciências Aplicadas de Cascavel

FACIAP | Cascavel - PR | unipan.br | projetos@unipan.br



Faculdade de Ciências Educacionais e Sistemas Integrados

FACESI | Ibipora - PR | facesi.edu.br | facesi@facesi.edu.br



Faculdade de Ciências Sociais e Aplicadas do Paraná

FACET | Curitiba - PR | facet.br | facet@facet.br



Faculdade de Ensino Superior Dom Bosco

DOM BOSCO | Cornélio Procopio - PR | facdombosco.edu.br | faculadadedombosco@bol.com.br



Faculdade de Pinhais

FAPI | Pinhais - PR | fapi-pinhais.edu.br | contato@fapi-pinhais.com.br



Faculdade de Tecnologia do Vale do Ivaí

UCP FATEC | Ivaiporã - PR | ucpparana.edu.br | financeiroivaipora@ucpparana.edu.br



Faculdade de Tecnologia Estácio de Curitiba

ESTÁCIO - CURITIBA | Curitiba - PR | portal.estacio.br | edlaine.tamanini@estacio.br



Faculdade de Tecnologia Inesul do Paraná

FIPAR | Curitiba - PR | inesulfpar.edu.br | pedagogia.geral@inesul.edu.br



Faculdade de Tecnologia Senai Cascavel

FTSC | Cascavel - PR | senaipr.org.br | senai.cascavel@pr.senai.br



Faculdade de Tecnologia Senai Cic

SENAI | Curitiba - PR | faculdadesdaindustria.org.br | faculadadedaindustria.curitiba.cic@sistemafiep.org.br



Faculdade de Tecnologia Senai Maringá

FAC DE TEC SENAI MGÁ | Maringá - PR | faculdadesdaindustria.com.br | faculdade.maringa@pr.senai.br



Faculdade de Tecnologia Senai Toledo

FACULDADE SENAI | Toledo - PR | faculdadesdaindustria.org.br | francielle.giollo@pr.senai.br



Faculdade do Litoral Paranaense Isepe Guaratuba

FLP - ISEPE - GUARATUBA | Guaratuba - PR | isepeguaratuba.com.br | isepeguaratuba@isepeguaratuba.com.br



Faculdade do Norte Novo de Apucarana

FACNOPAR | Apucarana - PR | facnopar.com.br | facnopar@facnopar.com.br



Faculdade do Norte Pioneiro

FANORPI | Santo Antônio da Platina - PR | fanorpi.com.br | secretariageral@fanorpi.com.br



Faculdade Doutor Leocádio José Correia

FALEC | Curitiba - PR | falec.br | falec@falec.br



Faculdade Educacional Cristo Rei - Unidade Cornélio Procópio II

FACCREI | Cornélio Procópio - PR | faccrei.edu.br | diretoria@faccrei.edu.br



Faculdade Educacional de Araucária

FACEAR | Araucária - PR | facear.edu.br | murilo@facear.edu.br



Faculdade Educacional de Colombo

FAEC | Colombo - PR | faecpr.edu.br | direcao@faecpr.edu.br



Faculdade Educacional de Dois Vizinhos

FAED | Dois Vizinhos - PR | unisep.edu.br | unisep@unisep.edu.br



Faculdade Educacional de Medianeira

UDC | Medianeira - PR | udc.edu.br | udcmedianeira@udc.edu.br



Faculdade Eficaz

FE | Maringá - PR | faculdadeeficaz.edu.br | direcao geral@faculdadeeficaz.edu.br



Faculdade Estácio de Curitiba

ESTÁCIO - CURITIBA | Curitiba - PR | portal.estacio.br | edlaine.tamanini@estacio.br



Faculdade Evangélica do Paraná

FEPAR | Curitiba - PR | fepar.edu.br | fepar@fepar.edu.br



Faculdade Expoente

EXPOENTE | Curitiba - PR | faculdadeexpoente.edu.br | mkalinke@expoente.com.br



Faculdade Guarapuava

FG | Guarapuava - PR | faculdadeguarapuava.edu.br | diretoriageral@unigua.edu.br



Faculdade Herrero

HERRERO | Curitiba - PR | herrero.com.br | coordenacao@herrero.com.br



Faculdade Ingá

UNINGÁ | Maringá - PR | uninga.br | uninga@uninga.br



Faculdade Integrada das Cataratas - Campus II

FIC | Foz do Iguaçu - PR | udc.edu.br | udc@udc.edu.br



Faculdade Integradas do Vale do Iguaçu

UNIGUAÇU | União da Vitória - PR | uniguacu.edu.br | jrd_assessoria@uniguacu.edu.br



Faculdade Intermunicipal do Noroeste do Paraná

FACINOR | Loanda - PR | facinor.br | fabioluz_3@hotmail.com



Faculdade Internacional de Curitiba

FACINTER | Curitiba - PR | facinter.br | facinter@facinter.br



Faculdade Luterana Rui Barbosa

FALURB | Marechal Cândido Rondon - PR | falurb.edu.br | falurb@falurb.edu.br



Faculdade Maringá

CESPAR | Maringá - PR | faculdadesmaringa.br | faculdadesmaringa@faculdadesmaringa.br



Faculdade Mater Dei

FMD | Pato Branco - PR | materdei.edu.br | facmater@whiteduck.psi.br



Faculdade Missioneira do Paraná

FAMIPAR | Cascavel - PR | famipar.edu.br | financeiro@famipar.edu.br



Faculdade Modelo

FACIMOD | Curitiba - PR | facimod.com.br | luciane@facimod.com.br



Faculdade Nacional de Educação e Ensino Superior do Paraná

FANEESP | Araucária - PR | faneesp.edu.br | direcao@faneesp.edu.br



Faculdade Norte Paranaense

UNINORTE | Londrina - PR | uninorte.edu.br | uninorte@uninorte.edu.br



Faculdade Opet

FAO | Curitiba - PR | opet.com.br | opetonline@opet.com.br



Faculdade Padre João Bagozzi

FACULDADE BAGOZZI | Curitiba - PR | faculdadebagozzi.edu.br | faculdade@bagozzi.com.br



Faculdade Pan-Americana de Administração e Direito

FAPAD | Curitiba - PR | fapad.edu.br | secretaria@fapad.edu.br



Faculdade Pilares

FAPIL | São José dos Pinhais - PR | pilares.edu.br | ernesto@pilares.edu.br



Faculdade Pitágoras - Unidade Londrina

FAPIT | Londrina - PR | faculdadepitagoras.com.br | leilaz@pitagoras.com.br



Faculdade São Basílio Magno

FASBAM | Curitiba - PR | fasbam.edu.br | comunicacao@fasbam.edu.br



Faculdade Sul Brasil

FASUL | Toledo - PR | fasul.edu.br | coopex@fasul.edu.br



Faculdade Tecnológica Inesul do Paraná

FIPAR | Curitiba - PR | inesulfipar.edu.br | tec.marketing@inesulfipar.edu.br



Faculdade Teológica Batista do Paraná

FTBP | Curitiba - PR | ftbp.com.br | ftbp@terra.com.br



Faculdade Umfg

FACULDADE UMFG | Cianorte - PR | umfg.edu.br | diretoriageral@faculdadefacec.edu.br



Faculdade União das Américas

IES | Foz do Iguaçu - PR | uniamerica.br | direcao@uniamerica.br



Faculdade Uniguaçu

UNIGUAÇU | São Miguel do Iguaçu - PR | uniguacu.com.br | uniguacu@uniguacu.com.br



Faculdade Unina

UNINA | Curitiba - PR | unina.edu.br | rafael.carmona@unina.edu.br



Faculdade Vizinhaça Vale do Iguaçu

VIZIVALI | Dois Vizinhos - PR | cpea.br/vizivali | rosemeriback@bol.com.br



Faculdades do Centro do Paraná

UCP | Pitanga - PR | ucpparana.edu.br | direcao@ucpparana.edu.br



Faculdades Integradas Espírita

FIES | Curitiba - PR | faculdadeespirita.com.br | diracademica@faculdadeespirita.com.br



Faculdades Integradas do Vale do Ivaí

UNIVALE | Ivaipora - PR | univale.com.br | direcao@univale.com.br



Faculdades Integradas dos Campos Gerais

CESCAGE | Ponta Grossa - PR | cescage.com.br | sapre@cescage.com.br



Faculdades Integradas e Tecnológicas do Paraná

FANORPI | Santo Antônio da Platina - PR | fanorpi.com.br | maria.zurlo@fanorpi.com.br



Faculdades Itecne

ITECNE | Cascavel - PR | itecne.com.br/cascavel | faculdade@itecnecascavel.com.br



Faculdades Opet

OPET | Curitiba - PR | opet.com.br | opet@opet.com.br



Faculdades Pequeno Príncipe

FPP | Curitiba - PR | faculdadespequenoprincipe.edu.br | adrienne@fpp.edu.br



Faculdades Spei

FACSPEI | Curitiba - PR | spei.br | ailton@spei.br



Fae Centro Universitário

FAE | São José dos Pinhais - PR | fae.edu | andrea.serafim@fae.edu



Fae Centro Universitário

FAE | São José dos Pinhais - PR | fae.edu | andrea.serafim@fae.edu



Faculdade de Tecnologia Integral

FTI | Curitiba - PR | integralsien.com.br | webmaster@integralsien.com.br

1

Gran Centro Universitário

GRAN | Curitiba - PR | faculdade.grancursosonline.com.br | alexandre.bastos@gran.com

1

Instituição Cultural Educacional de Sarandi

UNISSA | Sarandi - PR | unissa.edu.br | unissa@unissa.edu.br

2

Instituto de Ensino Superior Anchieta

UNIENSINO | Curitiba - PR | faculdadeanchieta.edu.br | anchieta@faculdadeanchieta.edu.br

7

Instituto de Ensino Superior de Londrina

INESUL | Londrina - PR | inesul.edu.br | direcaogeral@inesul.edu.br

17

Instituto Educacional de Castro

INEC | Castro - PR | facastro.edu.br | facastro@facastro.edu.br

3

Instituto Paranaense de Ensino

IPE | Maringá - PR | institutoparanaense.com.br | marketing@institutoparanaense.com.br

1

Instituto Superior de Educação de Guaratuba/Faculdade do Litoral Paranaense

ISEPE | Guaratuba - PR | isepe.com.br | isepeguaratuba@isepeguaratuba.com.br

1

Instituto Superior do Litoral do Paraná

ISULPAR | Paranaguá - PR | isulpar.edu.br | secretaria@isulpar.edu.br



Pontifícia Universidade Católica do Paraná

PUCPR | Curitiba - PR | pucpr.br | j.fontoura@grupomarista.org.br



Serviço Nacional de Aprendizagem Industrial - Unidade Jardim Botânico

FACSENAI | Curitiba - PR | senaipr.org.br | faculdade.curitiba@pr.senai.br



Ugv Centro Universitário

UGV | União da Vitória - PR | ugv.edu.br | pi@ugv.edu.br



Unetri Faculdade

UNETRI | Município de Barracão - PR | unetri.edu.br | secretariaacademica@unetri.edu.br



União de Ensino Unopar Ltda

UNOPAR | Cascavel - PR | unopar.com.br | jose.r.macedo@kroton.com.br



União Educacional de Cascavel - Centro Universitário Univel

UNIVEL | Paraná - PR | univel.br | cpe@univel.br



União Norte Paranaense de Ensino

UNINORTE | Londrina - PR | uninorte.edu.br | extensao@uninorte.edu.br



Unimares - União Maringense de Ensino Ltda

UNIMARES | Maringá - PR | fcv.edu.br | unimares@mpebrasil.com.br



Universidade de Terra Boa

UNITERRA | Terra Boa - PR | terrafaculdade.com.br | coordenacaofaculdadeterra@gmail.com



Universidade Norte do Paraná - Unidade Araçongas I

UNOPAR | Araçongas - PR | unoparead.com.br | unopar@unopar.br



Universidade Norte do Paraná - Unidade Araçongas II

UNOPAR | Araçongas - PR | unoparead.com.br | unopar303@unoparead.com.br



Universidade Norte do Paraná - Unidade Bandeirantes

UNOPAR | Bandeirantes - PR | unopar.com.br | diomar.mazzutti@unopar.br



Universidade Norte do Paraná - Unidade Cornélio Procópio I

UNOPAR | Cornélio Procópio - PR | unoparead.com.br | unopar158@unoparead.com.br



Universidade Norte do Paraná - Unidade Cabo de Santo Agostinho

UNOPAR | Londrina - PR | unopar.com.br | unopar1490@unoparead.com.br



Universidade Norte do Paraná - Unidade Cornélio Procópio II

UNOPAR | Cornélio Procópio - PR | unoparead.com.br | unopar161@unoparead.com.br



Universidade Norte do Paraná - Unidade Ibaiti

UNOPAR | Ibaiti - PR | unoparead.com.br | unopar62s@unoparead.com.br



Universidade Norte do Paraná - Unidade Jardim Helena

UNOPAR | Londrina - PR | unopar.com.br | frederico.lemes@anhanguera.com



Universidade Norte do Paraná - Unidade Jardim Piza

UNOPAR | Londrina - PR | unoparead.com.br | priscila.nery@kroton.com.br



Universidade Norte do Paraná - Unidade Londrina II

UNOPAR | Londrina - PR | unoparead.com.br | unopar332@unoparead.com.br



Universidade Norte do Paraná - Unidade Ponta Grossa

UNOPAR | Ponta Grossa - PR | unoparead.com.br | unopar.pontagrossa@kroton.com.br



Universidade Norte do Paraná - Unidade Santo Antônio da Platina

UNOPAR | Santo Antônio da Platina - PR | unoparead.com.br | unopar1624@unoparead.com.br



Universidade Norte do Paraná - Unidade São Jose dos Pinhais I

UNOPAR | São José dos Pinhais - PR | unoparead.com.br | unopar0881@unoparead.com.br



Universidade Norte do Paraná - Unidade Toledo

UNOPAR | Toledo - PR | unoparead.com.br | unopar143@unoparead.com.br



Universidade Norte do Paraná - Unidade Umuarama

UNOPAR | Umuarama - PR | colglobal.com.br | unopar0791@unoparead.com.br



Universidade Norte do Paraná - Unopar Catuaí

UNOPAR CATUAÍ | Londrina - PR | unopar.br | carlos.vici@kroton.com.br



Universidade Norte do Paraná - Unopar Polo Foz do Iguaçu II

UNOPAR | Foz do Iguaçu - PR | unoparead.com.br | unopar796@unoparead.com.br



Universidade Norte do Paraná - Unopar Polo Manoel Ribas

UNOPAR | Manoel Ribas - PR | unopar0947@unoparead.com.br



Universidade Norte do Paraná - Unopar Polo Mourão

UNOPAR | Campo Mourão - PR | unoparead.com.br | unopar0571s@unoparead.com.br



Universidade Norte do Paraná - Unopar Unidade Aeroporto

UNOPAR | Londrina - PR | unopar.br | flavia.frutos@unopar.br



Universidade Norte do Paraná - Unopar Unidade Aeroporto

UNOPAR | Londrina - PR | unopar.br | flavia.frutos@unopar.br



Universidade Paranaense

UNIPAR | Paranavaí - PR | unipar.br | edwirge@unipar.br



Universidade Pitágoras Unopar Anhanguera

UNOPAR | Londrina - PR | unopar.com.br | patricia.martins@unopar.br

1

Universidade Positivo - Campus Curitiba

UP | Curitiba - PR | up.edu.br | regulacao@up.edu.br

5

Universidade Tuiuti do Paraná

UTP | Curitiba - PR | tuiuti.edu.br | gabinete@utp.br

19

Unopar - EaD

UNOPAR | Londrina - PR | |

5

Atitus Educação S.a

ATITUS EDUCAÇÃO | Passo Fundo - RS | atitus.edu.br | institucional@atitus.edu.br

1

Castelli Escola Superior de Hotelaria

CASTELLI ESH | Canela - RS | castelli.edu.br | castelli@castelli.edu.br

4

Centro Educacional São Camilo - Rio Grande do Sul

| Porto Alegre - RS | saocamilo.br | ana@saocamilo.br

14

Centro Universitário Cesuca

CESUCA | Cachoeirinha - RS | cesuca.edu.br | marianaazambuja@cesuca.edu.br

17

Centro Universitário da Região da Campanha

URCAMP | Bage - RS | urcamp.edu.br | proippex@urcamp.tche.br



Centro Universitário da Serra Gaúcha - Caxias do Sul

FSG | Caxias do Sul - RS | fsg.br | fsg@fsg.br



Centro Universitário Fadergs

FADERGS | Porto Alegre - RS | fadergs.edu.br | fadergs@fadergs.edu.br



Centro Universitário Metodista Ipa

IPA | Porto Alegre - RS | metodistadosul.edu.br | direcao.geral@metodistadosul.edu.br



Centro Universitário Ritter dos Reis

UNIRITTER | Porto Alegre - RS | uniritter.edu.br | siomara.monteiro@animaeducacao.com.br



Centro Universitário Uniftec - Unidade Caxias do Sul

UNIFTEC | Caxias do Sul - RS | ftec.com.br | claudiafogaca@acad.ftec.com.br



Centro Universitário Uniftec - Unidade Caxias do Sul

UNIFTEC | Caxias do Sul - RS | ftec.com.br | daianagarcia@acad.ftec.com.br



Centro Universitário Univates

UNIVATES | Lajeado - RS | univates.br | campus@univates.br



Escola Superior de Propaganda e Marketing de Porto Alegre

ESPM - POA | Porto Alegre - RS | espm.br | graduacao-rs@espm.br



Escolas e Faculdades Qi - Campus Porto Alegre

FAQI | Porto Alegre - RS | qi.edu.br | f109@qi.edu.br



Faculdade América Latina

FAL | Caxias do Sul - RS | americalatina.edu.br | marcos.quadros@americalatina.edu.br



Faculdade Anhanguera Caxias do Sul

ANHANGUERA | Caxias do Sul - RS | anhanguera.com | rosa_mariaalves@anhanguera.com



Faculdade Anhanguera Caxias do Sul

FKA | Caxias do Sul - RS | anhanguera.com | sirlene.dias@anhanguera.com



Faculdade Anhanguera de Ciências e Tecnologia - Unidade Passo Fundo

ANHANGUERA | Passo Fundo - RS | anhanguera.com | robson.formigheri@anhanguera.com



Faculdade Anhanguera de Ciências e Tecnologia - Unidade Pelotas

ANHANGUERA | Pelotas - RS | anhanguera.com | betania.damati@anhanguera.com



Faculdade Anhanguera de Ciências e Tecnologia - Unidade Santo Ângelo

ANHANGUERA | Santo Ângelo - RS | anhanguera.com | gestor.7154@aeduead.com.br



Faculdade Anhanguera de Porto Alegre

FPA | Porto Alegre - RS | anhanguera.com | vicente.vitola@anhanguera.com





Faculdade Anhanguera do Rio Grande

FRG | Rio Grande - RS | unianhanguera.edu.br | adriana.camargo@aesapar.com



Faculdade Antônio Meneghetti

AMF | Restinga Seca - RS | facultadeam.edu.br | adm@facultadeam.edu.br



Faculdade Atlântico Sul de Pelotas

ATLANTICOSULPEL | Pelotas - RS | unianhanguera.edu.br | adriana.camargo@unianhanguera.edu.br



Faculdade Cenequista Nossa Senhora dos Anjos

FACENSA | Gravataí - RS | facensa.com.br | facensa@facensa.com.br



Faculdade Cnec - Unidade Farroupilha

CNEC | Farroupilha - RS | educacaosuperior.cnec.br/farroupilha | ceduc.es@cnec.br



Faculdade Cnec - Unidade Gravataí

CNEC | Gravataí - RS | educacaosuperior.cnec.br/gravatai | ceduc.es@cnec.br



Faculdade Cnec - Unidade Nova Petrópolis

CNEC | Nova Petrópolis - RS | educacaosuperior.cnec.br/novapetropolis | ceduc.es@cnec.br



Faculdade Cnec - Unidade Osório

CNEC | Osório - RS | educacaosuperior.cnec.br/osorio | ceduc.es@cnec.br

3

Faculdade Cnec - Unidade Santo Ângelo

CNEC | Santo Ângelo - RS | educacaosuperior.cnec.br/santoangelo | 1432.josejesus@cnec.br

13

Faculdade da Associação Brasiliense de Educação

FABE | Marau - RS | fabemarau.edu.br | elise.setti@fabemarau.edu.br

2

Faculdade da Serra Gaúcha de Bento Gonçalves

FSG | Bento Gonçalves - RS | fsg.edu.br | denis.chidem@fsg.edu.br

5

Faculdade de Administração Senac de Porto Alegre

FACAD SENAC-RS | Porto Alegre - RS | senacrs.com.br | lweber@senacrs.com.br

6

Faculdade de Direito da Fundação Escola Superior do Ministério Público

FMP | Porto Alegre - RS | fmp.com.br | registro.academico@fmp.com.br

17

Faculdade de Direito de Santa Maria

FADISMA | Santa Maria - RS | fadisma.com.br | comunicacao@fadisma.com.br

4

Faculdade de Educação e Tecnologia da Região Missioneira

FETREMIS | São Paulo das Missões - RS | | rosiclerh@hotmail.com

1

Faculdade de Educação, Ciências e Letras São Judas Tadeu

FECLSJT | Porto Alegre - RS | saojudastadeu.com.br | secrfac@sojudastadeu.com.br



Faculdade de Getúlio Vargas

FACULDADE IDEAU | Getúlio Vargas - RS | ideau.com.br | pesquisa@ideau.com.br



Faculdade de Integração do Ensino Superior do Cone Sul

FISUL | Garibaldi - RS | fisul.edu.br | comunicacao@fisul.edu.br



Faculdade de Tecnologia Ftec - Unidade Porto Alegre

FTEC | Porto Alegre - RS | ftec.com.br | camilasantos@acad.ftec.com.br



Faculdade de Tecnologia Ftec - Bento Gonçalves

FTEC BENTO GONÇALVES | Bento Gonçalves - RS | ftec.com.br | juliarabaioli@acad.ftec.com.br



Faculdade de Tecnologia Ftec - Nova Hamburgo

FTEC - NOVA HAMBURGO | Novo Hamburgo - RS | ftec.com.br | mielisantos@acad.ftec.com.br



Faculdade de Tecnologia Itepa - Fatepa

ITEPA- FATEPA | Porto Alegre - RS | fatepaedu.com.br | atendimento@fatepaedu.com.br



Faculdade de Tecnologia La Salle - Estrela

LA SALLE | Estrela - RS | unilasalle.edu.br | naa.estrela@lasalle.edu.br



Faculdade de Tecnologia Senac Passo Fundo

SENAC PASSO FUNDO | Passo Fundo - RS | senacrs.com.br | senacpfundo@senacrs.com.br



Faculdade de Tecnologia Senac Pelotas

FATEC PELOTAS | Pelotas - RS | senacrs.com.br | sinandratoss@senacrs.com.br



Faculdade de Tecnologia Senai Porto Alegre

FATEC | Porto Alegre - RS | senairs.org.br | faculdadesenai@senairs.org.br



Faculdade do Cefi

FACEFI | Porto Alegre - RS | facefi.com.br | coord.admin@facefi.org



Faculdade Dom Alberto

DOM ALBERTO | Santa Cruz do Sul - RS | domalberto.edu.br | lucas.direcao@domalberto.edu.br



Faculdade Dom Bosco de Porto Alegre

FDB | Porto Alegre - RS | faculdade.dombosco.net | comunicacao.faculdade@dombosco.net



Faculdade e Escola Técnica

FACTUM | Porto Alegre - RS | factum.edu.br | barbara@escolafactum.com.br



Faculdade e Escola Técnica Alcides Maya

AMTEC | Porto Alegre - RS | alcidesmaya.edu.br | comercial@alcidesmaya.com.br



Faculdade Estácio do Rio Grande do Sul

ESTÁCIO FARGS | Porto Alegre - RS | portal.estacio.br | greice.carvalho@estacio.br



Faculdade Faccentro

FACCENTRO | Porto Alegre - RS | faccentro.com.br | faccentro@faccentro.com.br



Faculdade Fátima

FF | Caxias do Sul - RS | faculdedefatima.com.br | marcia.fonseca@fatimaeducacao.com.br



Faculdade Horizontina

FAHOR | Horizontina - RS | fahor.com.br | fahor@fahor.com.br



Faculdade Idc

IDC | Porto Alegre - RS | idc.edu.br | carla@idc.edu.br



Faculdade Integrada de Santa Maria

FISMA | Santa Maria - RS | fisma.edu.br | direcao@fisma.com.br



Faculdade Menino Deus

FAMED | Menino Deus - RS | famed.edu.br | secretariaacademica@grupoop.com.br



Faculdade Monteiro Lobato

FATO | Porto Alegre - RS | fato.edu.br | fato@monteirolobato.com.br



Faculdade Murialdo

FAMUR | Caxias do Sul - RS | faculdademurialdo.com.br | imprensa.cxs@murialdo.com.br



Faculdade Qi Brasil

FAQI | Gravataí - RS | qi.edu.br | jaqueline.psantos@qi.edu.br



Faculdade Santa Clara

FASCLA | Santa Maria - RS | fascla.com.br | direcao@fascla.com.br



Faculdade São Francisco de Assis

UNIFIN | Porto Alegre - RS | unifin.com.br | unifin@unifin.com.br



Faculdade Sistema de Ensino Gaúcho

FASEG | Porto Alegre - RS | estudeseq.com.br | faseg@estudeseq.com.br



Faculdade Tecnológica Latino Americana

FATLA | Porto Alegre - RS | fatla.edu.br | fatla@fatla.edu.br



Fundação Saint Pastous

FSP | Porto Alegre - RS | saintpastous.org.br | secretaria@saintpastous.org.br



Instituição Educacional São Judas Tadeu

SJT - PORTO ALEGRE | Porto Alegre - RS | saojudastadeu.com.br | mariza@saojudastadeu.edu.br



Instituto Brasileiro de Gestão de Negócios - Unidade Porto Alegre

IBGEN | Porto Alegre - RS | ibgen.com.br | jessicasouza@acad.ftec.com.br



Instituto Cenecista de Ensino Superior de Santo Ângelo

IESA | Santo Ângelo - RS | iesanet.com.br | iesa@iesanet.com.br



Instituto Eckart Desenvolvimento Humano e Organizacional

INSTITUTO ECKART | Cachoeirinha - RS | eckart.com.br | atendimento@institutoeckart.com.br



Instituto Luterano de Ensino Superior - Unidade Gravataí

ULBRA | Gravataí - RS | ulbra.br | acsgravatai@ulbra.br



Instituto Luterano de Ensino Superior - Unidade São José

ULBRA | Conoas - RS | ulbra.br | coordpesextead@ulbra.br



Serviço Nacional de Aprendizagem Comercial - Unidade Porto Alegre

FSPOA | Porto Alegre - RS | senacrs.com.br | fspagestaodaqualidade@senacrs.com.br



Sociedade de Educação Ritter dos Reis

UNIRITTER | Porto Alegre - RS | uniritter.edu.br | uniritter@uniritter.edu.br



Unidade de Desenvolvimento Educacional de Caxias do Sul

UNIDEC | Caxias do Sul - RS | unoparead.com.br | unopar32@unoparead.com.br



Universidade Anhanguera - Unidade Novo Hamburgo

ANHANGUERA | Novo Hamburgo - RS | anhanguera.com | rs.novo_hamburgo.23038@aeduead.com.br



Universidade Católica de Pelotas

UCPEL | Pelotas - RS | ucpel.tche.br | ucpel@phoenix.ucpel.tche.br



Universidade da Região da Campanha - Campus Alegrete

URCAMP | Alegrete - RS | al.urcamp.tche.br | maira.marques@urcamp.edu.br



Universidade de Caxias do Sul

UCS | Caxias do Sul - RS | ucs.br | ewillbert@ucs.br



Universidade de Cruz Alta

UNICRUZ | Cruz Alta - RS | unicruz.edu.br | reitoria@unicruz.edu.br



Universidade de Cruz Alta

UNICRUZ | Cruz Alta - RS | unicruz.edu.br | reitoria@unicruz.edu.br



Universidade de Passo Fundo

UPF | Passo Fundo - RS | upf.br | divext@upf.br



Universidade Feevale

FEEVALE | Novo Hamburgo - RS | feevale.br | projetosproppex@feevale.br



Universidade La Salle

UNILASALLE | Canoas - RS | unilasalle.edu.br | pastoral@unilasalle.edu.br

11x

Universidade Luterana do Brasil - Campus Santa Maria

ULBRA | Santa Maria - RS | ulbra.br/santa-maria | ulbrasantamaria@ulbra.br

19x

Universidade Luterana do Brasil - Campus Canoas

ULBRA - CANOAS | Canoas - RS | ulbra.br | gabinetereitoria@ulbra.br

7x

Universidade Luterana do Brasil - Campus Carazinho

ULBRA | Carazinho - RS | ulbra.br/carazinho | direcao.carazinho@ulbra.br

4x

Universidade Luterana do Brasil - Campus Guaíba

ULBRA | Guaíba - RS | ulbra.br/guaiba | acs.guaiba@ulbra.br

3x

Universidade Luterana do Brasil - Campus Porto Alegre

ULBRA PORTO ALEGRE | Porto Alegre - RS | ulbra.br/portoalegre | ulbraportoalegre@ulbra.br

8x

Universidade Luterana do Brasil - Ulbra Torres

ULBRA TORRES | Torres - RS | ulbra.br | campustorres@ulbra.br

8x

Universidade Luterana do Brasil - Unidade Cachoeira do Sul

ULBRA | Cachoeira do Sul - RS | ulbra.br | edson.acs@ulbra.br

3x

Universidade Norte do Paraná - Unidade Lajeado

UNOPAR | Lajeado - RS | unoparead.com.br | direcao@unoparlajeado.com.br



Universidade Norte do Paraná - Unidade Erechim

UNOPAR | Erechim - RS | unoparead.com.br | unopar50@unoparead.com.br



Universidade Norte do Paraná - Unidade Frederico Westphalen

UNOPAR FW | Frederico Westphalen - RS | unoparead.com.br | unopar323s@unoparead.com.br



Universidade Norte do Paraná - Unidade Guaporé

UNOPAR | Guaporé - RS | unoparead.com.br | unopar3315@unoparead.com.br



Universidade Norte do Paraná - Unidade Ijuí

UNOPAR | Ijuí - RS | unoparead.com.br | unopar66@unoparead.com.br



Universidade Norte do Paraná - Unidade Jaguarão

UNOPAR | Jaguarão - RS | unoparead.com.br | unopar1393@unoparead.com.br



Universidade Norte do Paraná - Unidade Londrina

UNOPAR | Gramado - RS | unoparead.com.br | adm.unopar@uniderh.com.br



Universidade Norte do Paraná - Unidade Santo Ângelo

UNOPAR | Santo Ângelo - RS | unoparead.com.br | unopar1519@unoparead.com.br



Universidade Norte do Paraná - Unidade Três de Maio

UNOPAR | Três de Maio - RS | unoparead.com.br | unopar145s@unoparead.com.br



Universidade Norte do Paraná - Unidade Tupanciretã

UNOPAR | Tupanciretã - RS | unoparead.com.br | unopar147@unoparead.com.br



Universidade Norte do Paraná - Unidade Uruguaiana

UNOPAR | Uruguaiana - RS | unoparead.com.br | unopar151@unoparead.com.br



Universidade Norte do Paraná - Unidade Veranópolis

UNOPAR | Veranópolis - RS | unoparead.com.br | unopar152@unoparead.com.br



Universidade Norte do Paraná - Unopar Polo São Luiz Gonzaga

UNOPAR | São Luiz Gonzaga - RS | unoparead.com.br | neiva@viacom.com.br



Universidade Norte do Paraná - Unopar Polo Passo Fundo

UNOPAR | Passo Fundo - RS | unoparead.com.br | ip13pfrs@gmail.com



Universidade Norte do Paraná - Unopar Polo Pelotas

UNOPAR | Pelota - RSs | unoparead.com.br | unopar105@unoparead.com.br



Universidade Pitágoras Unopar - Unidade Santiago

UNOPAR | Santiago - RS | unoparead.com.br | unopar362@unoparead.com.br



Universidade Regional do Noroeste do Estado do Rio Grande do Sul

UNIJUI | Ijuí - RS | unijui.edu.br | reitoria@unijui.edu.br



Universidade Regional Integrada do Alto Uruguai e das Missões - Unidade Erechim

URI | Erechim - RS | uri.com.br | miriambdr@uri.com.br



Centro de Estudos Universitas Lucius Annaeus Seneca

UNILAS | Itapema - SC | unilas.com.br | gestor.1060404@aeduead.com.br



Centro Universitário Avantis

UNIAVAN | Balneário Camboriú - SC | uniavan.edu.br | reitoria@uniavan.edu.br



Centro Universtário Dante

UNIDANTE | Blumenau - SC | uniasselvi.com.br | andre.rodriigo@uniasselvi.com.br



Centro Universitário de Brusque

UNIFEBE | Brusque - SC | unifebe.edu.br | reitoria@unifebe.edu.br



Centro Universitário Facvest

UNIFACVEST | Lages - SC | unifacvest.edu.br | press@unifacvest.edu.br



Centro Universitário Fai

UCEFF | Itapiranga - SC | uceff.edu.br | reitoria.itapiranga@uceff.edu.br



Centro Universitário Leonardo da Vinci

UNIASSELVI | Indaial - SC | portal.uniasselvi.com.br | maquiel.vidal@uniasselvi.com.br

1x

Centro Universitário Municipal de São José

USJ | São José - SC | usj.edu.br | silviolw@gmail.com

7x

Centro Universitário Senai - Campus Chapecó

UNISENAI | Chapecó - SC | unisenaisc.com.br | facultadesenaichapeco@sc.senai.br

7x

Centro Universitário Senai - Campus Florianópolis

UNISENAI | Florianópolis - SC | unisenaisc.com.br | ctai@ctai.senai.br

12x

Centro Universitário Senai - Campus Jaraguá do Sul

UNISENAI | Jaraguá do Sul - SC | unisenaisc.com.br | josiane.schotten@edu.sc.senai.br

2x

Centro Universitário Sociesc - Campus Anita Garibaldi

UNISOCIESC | Joinville - SC | unisociesc.com.br | flavio.sartori@unisociesc.com.br

6x

Centro Universitário Tupy

UNISOCIESC | Joinville - SC | sociesc.org.br | joici_rescarolli@sociesc.org.br

3x

Escola Superior de Criciúma Ltda

ESUCRI | Criciúma - SC | esucri.com.br | esucrí@esucri.com.br

12x

Faculdade Anhanguera de Ciências e Tecnologia - Unidade Jaraguá do Sul

ANHANGUERA | Jaraguá do Sul - SC | anhanguera.com | karin.ramos@anhanguera.com



Faculdade Anhanguera de Ciências e Tecnologia - Unidade Joinville

ANHANGUERA | Joinville - SC | anhanguera.com | daniela.stamm@anhanguera.com



Faculdade Anhanguera de Joinville - Unidade 1

FACULDADE ANHANGUERA DE JOINVILLE UNIDADE 1 | Joinville - SC | unianhanguera.edu.br | gladis.ramos@aesapar.com



Faculdade Anhanguera São José

ANHANGUERA | São José - SC | anhanguera.com | fernanda.jardim@anhanguera.com



Faculdade Avantis de Itapema

AVANTIS | Itapema - SC | avantis.edu.br | debora.maria@avantis.edu.br



Faculdade Barddal

FB-SI | Florianópolis - SC | barddal.br | loual@barddal.br



Faculdade Borges de Mendonça

FBM | Florianópolis - SC | bm.edu.br | cpa@bm.edu.br



Faculdade Capivari

FUCAP | Capivari de Baixo - SC | fucap.edu.br | emillie@fucap.edu.br



Faculdade Censupeg

CENSUPEG | Joinville - SC | censupeg.com.br | bruno@censupeg.com.br



Faculdade Cesusc

CESUSC | Florianópolis - SC | cesusc.edu.br | direcao@cesusc.edu.br



Faculdade Cnec - Unidade Joinville

CNEC | Joinville - SC | educacaosuperior.cnec.br/joinville | ceduc.es@cnec.br



Faculdade Cnec - Itajaí

CNEC | Itajaí - SC | educacaosuperior.cnec.br/itajai | cnecifes@cnec.br



Faculdade de Tecnologia Nova Palhoça

FATENP | Palhoça - SC | fatenp.com.br | cida.maes@fatenp.com.br



Faculdade de Tecnologia Senac - Caçador

SENAC-CAÇADOR | Caçador - SC | sc.senac.br | cacador@sc.senac.br



Faculdade de Tecnologia Senai Blumenau

CET BLUMENAU | Blumenau - SC | unisenaisc.com.br | jonathas.sacramento@sc.senai.br



Faculdade do Vale do Itajaí Mirim

FAVIM | Brusque - SC | uniasselvi.com.br | diretoria.uniasselvi@uniasselvi.com.br



Faculdade Energia de Administração e Negócios

FEAN | Florianópolis - SC | facultadesenergia.com.br | andre.luiz@energia.com.br



Faculdade Estácio - Unidade Florianópolis

ASSESC | Florianópolis - SC | portal.estacio.br | estacioflorianopolisilha@gmail.com



Faculdade Estácio de Jaraguá do Sul

ESTÁCIO | Jaraguá do Sul - SC | idomed.com.br | junior.antonio@estacio.br



Faculdade Exponencial

FIE | Chapecó - SC | exponencial.br | [@exponencial.br](https://www.instagram.com/exponencial.br)



Faculdade Franciscana - Fae Blumenau

FF | Blumenau - SC | faeblumenau.edu.br | evandro.rocha@fae.edu



Faculdade Guilherme Guimbala

FGG | Joinville - SC | fgg.br | deborah.jocham@fgg.edu.br



Faculdade Jangada

FJ | Jaraguá do Sul - SC | faculdadejangada.com.br | clovis.duarte@faculdadejangada.com.br



Faculdade Leonardo da Vinci - Santa Catarina

FAVINCI | Timbó - SC | uniasselvi.com.br | diretoria.uniasselvi@uniasselvi.com.br



Faculdade Metropolitana - Unidade Guarapirima

UNIASSELVI | Guarapirima - SC | uniasselvi.com.br | mario.filho@uniasselvi.com.br



Faculdade Pinhalzinho

HORUS | Pinhalzinho - SC | horus.edu.br | sergio@horus.edu.br



Faculdade São Luiz

FSL | Brusque - SC | faculdadesaoluiz.edu.br | contato@faculdadesaoluiz.edu.br



Faculdade Satc

SATC | Criciúma - SC | satc.edu.br | claudia.pizzetti@satc.edu.br



Faculdade Senac Saúde e Beleza

FACSENAC | Florianópolis - SC | portal.sc.senac.br | saudeebeleza@sc.senac.br



Faculdade Sinergia

SINERGIA | Navegantes - SC | sinergia.edu.br | sinergia@sinergia.edu.br



Faculdades Barddal

BARDDAL | Florianópolis - SC | barddal.br | miela@barddal.br



Faculdades Bom Jesus Ielusc

BOM JESUS/IELUSC | Joinville - SC | ielusc.br | scalco@ielusc.br



Faculdades Senac Santa Catarina

SENAC | Florianópolis - SC | sc.senac.br | liana@sc.senac.br



Fundação Universidade Alto Vale do Rio do Peixe

UNIARP |Caçador - SC | uniarp.edu.br | daiane@uniarp.edu.br



Fundação Universidade do Contestado - Campus Mafra

UNC |Mafra - SC | mfa.unc.br | agenciarp@mfa.unc.br



Instituto Blumenauense de Ensino Superior

IBES |Blumenau - SC | unibes.edu.br | ibes@unibes.edu.br



Instituto de Ensino Superior Santo Antônio

INESA |Joinville - SC | inesa.com.br | inesa@inesa.com.br



Instituto Educacional do Alto Vale do Itajaí

FAMESUL |Rio do Sul - SC | uniasselvi.com.br | neyse.muller@kroton.com.br



Serviço Nacional de Aprendizagem Comercial - Unidade Concórdia

SENAC CONCÓRDIA |Concórdia - SC | senac.sc.br | concordia@sc.senac.br



Serviço Nacional de Aprendizagem Comercial - Unidade Blumenau

FACSENAC |Blumenau - SC | sc.senac.br | lucelia.lopes@sc.senac.br



Serviço Nacional de Aprendizagem Comercial - Unidade Brusque

FACSENAC |Santa Catarina - SC | sc.senac.br | anacris@sc.senac.br



Serviço Nacional de Aprendizagem Comercial - Unidade Chapecó

FACSENAC | Chapecó - SC | sc.senac.br | chapeco@sc.senac.br



Serviço Nacional de Aprendizagem Comercial - Unidade Criciúma

FACSENAC | Criciúma - SC | sc.senac.br | mariana@sc.senac.br



Serviço Nacional de Aprendizagem Comercial - Unidade Jaraguá do Sul

FACSENAC | Jaraguá do Sul - SC | sc.senac.br | jaraguadosul@sc.senac.br



Serviço Nacional de Aprendizagem Comercial - Unidade Lages

FACSENAC | Lages - SC | sc.senac.br | cleveonei@sc.senac.br



Serviço Nacional de Aprendizagem Comercial - Unidade Palhoça

FACSENAC | Palhoça - SC | sc.senac.br | francinesc@sc.senac.br



Serviço Nacional de Aprendizagem Comercial - Unidade Prainha

FACSENAC | Florianópolis - SC | sc.senac.br | florianopolis@sc.senac.br



Serviço Nacional de Aprendizagem Comercial - Unidade Rio do Sul

FACSENAC | Rio do Sul - SC | sc.senac.br | alvacir@sc.senac.br



Serviço Nacional de Aprendizagem Comercial - Unidade São Miguel do Oeste

FACSENAC | São Miguel do Oeste - SC | sc.senac.br | saomigueldooeste@sc.senac.br



Serviço Nacional de Aprendizagem Comercial - Unidade Tubarão

FACSENAC | Tubarão - SC | sc.senac.br | tubarao@sc.senac.br



Serviço Nacional de Aprendizagem Industrial - Senai Luzerna

SENAI | Luzerna - SC | sc.senai.br/luzerna | luzerna@sc.senai.br



Serviço Nacional de Aprendizagem Industrial - Unidade Joinville

FACSENAI | Joinville - SC | unisenaisc.com.br | jonathas.sacramento@sc.senai.br



Serviço Nacional de Aprendizagem Industrial - Unidade Victor Konder

FACSENAI | Blumenau - SC | sc.senai.br/blumenau | lucianat.professora@gmail.com



Serviço Nacional de Aprendizagem Industrial de Santa Catarina - São José

SENAI-SC | São José - SC | sc.senai.br | arodrigues@sc.senai.br



Sociedade Educacional do Vale do Itajaí Mirim Ltda

ASSEVIM | Brusque - SC | assevim.edu.br | assevim@assevim.edu.br



Universidade Comunitária Regional de Chapecó

UNOCHAPECÓ | Chapecó - SC | unochapeco.edu.br | reitoria@unochapeco.edu.br



Universidade do Extremo Sul Catarinense

UNESC | Criciúma - SC | unesc.net | reitoria@unesc.net

1x

Universidade do Planalto Catarinense

UNIPLAC | Lages - SC | uniplac.net | uniplac@uniplac.net

3x

Universidade do Sul de Santa Catarina

UNISUL | Tubarão - SC | estude.unisul.br | gabinete@unisul.br

3x

Universidade do Vale do Itajaí

UNIVALI | Itajaí - SC | univali.br | responsabilidade.social@univali.br

11x

Universidade Estácio de Sá - Unidade Barreiros

ESTÁCIO - BARREIROS | São José - SC | portal.estacio.br | fabio.alba@estacio.br

4x

Universidade Norte do Paraná - Unidade Araranguá

UNOPAR | Araranguá - SC | unoparead.com.br | unopar0878@unoparead.com.br

4x

Universidade Norte do Paraná - Unidade Caçador

UNOPAR | Caçador - SC | unoparead.com.br | unopar33@unoparead.com.br

5x

Universidade Norte do Paraná - Unidade Campos Novos

UNOPAR | Campos Novos - SC | unoparead.com.br | unopar311@unoparead.com.br

3x

Universidade Norte do Paraná - Unidade Cemap

UNOPAR | Concórdia - SC | cemap.com.br | pedagogico@cemap.com.br



Universidade Norte do Paraná - Unidade Chapecó

UNOPAR | Chapecó - SC | unoparead.com.br | unopar34@unoparead.com.br



Universidade Norte do Paraná - Unidade Fraiburgo

UNOPAR | Fraiburgo - SC | unoparead.com.br | unopar56@unoparead.com.br



Universidade Norte do Paraná - Unidade Maravilha

UNOPAR | Maravilha - SC | informar.com.br | pedagogico@informar.com.br



Universidade Norte do Paraná - Unidade Quilombo

UNOPAR | Quilombo - SC | unoparead.com.br | unopar114@unoparead.com.br



Universidade Norte do Paraná - Unidade São Carlos

UNOPAR | São Carlos - SC | unoparead.com.br | unopar363s@unoparead.com.br



Universidade Norte do Paraná - Unidade São Lourenço do Oeste

UNOPAR | São Lourenço do Oeste - SC | unoparead.com.br | unopar364@unoparead.com.br



Universidade Norte do Paraná - Unidade Xaxim

UNOPAR | Xaxim - SC | unoparead.com.br | unopar157@unoparead.com.br



Universidade Norte do Paraná - Unopar Polo Itajaí

UNOPAR POLO ITAJAÍ | Itajaí - SC | unoparead.com.br | unopar72@unoparead.com.br



Universidade Norte do Paraná - Unopar Polo São Bento do Sul

UNOPAR/ KROTON | São Bento do Sul - SC | unopar.com.br | unopar0874@unoparead.com.br